

## İÇİNDEKİLER

<b>SUNUŞ .....</b>	<b>1</b>
<b>GENEL BİLGİLER .....</b>	<b>3</b>
MİSYON .....	3
VİZYON .....	3
TARİHÇE .....	4
YETKİ GÖREV VE SORUMLULUK .....	5
YÜKSEKÖĞRETİM KURUMLARI .....	5
REKTÖR .....	6
DEKAN .....	8
YÜKSEKOKUL MÜDÜRÜ .....	10
<b>İDAREYE İLİŞKİN BİLGİLER .....</b>	<b>11</b>
FİZİKİ YAPI .....	11
ÖRGÜT YAPISI .....	12
BİLGİ VE TEKNOLOJİK KAYNAKLAR .....	15
İNSAN KAYNAKLARI .....	16
Öğretim Elemanı Sayıları .....	16
Yükselen Öğretim Elemanı Sayıları .....	16
Gelen Öğretim Elemanı Sayıları .....	17
Ayrılan Öğretim Elemanı Sayıları .....	17
Üniversite Dışında Görevlendirilen Öğretim Elemanı Sayıları .....	18
Üniversitemizde Görevlendirilen Öğretim Elemanı Sayıları .....	18
Dışarıdan Görevlendirilen Öğretim Elemanlarının Yıllık Ders Yüğü Toplamları .....	19
İdari Personel Sayıları .....	22
İllere Göre Personel Dağılımı .....	23
Ön Lisans Ve Lisans Öğrenci Sayıları .....	24
Öğrenci Kontenjan ve Yerleştirmeleri .....	26
Hazırlık Sınıfındaki Öğrenci Sayıları .....	26
Yüksek Lisans Doktora Öğrenci Sayıları .....	27
Yatay Geçiş Yapan Öğrenci Sayıları .....	30
Ayrılan Öğrenci Sayıları .....	30
Yabancı Uyruklu Öğrenci Sayıları .....	31
Disiplin Cezası Alan Öğrenci Sayıları .....	32
Programlarına Kabul Edilen Öğrencilerin Niteliği .....	33
Öğrencilerin Yıllık Ders Yüğü Toplamları .....	35
Öğrencilerin Başarı Oranları .....	37
Yan Dal ve Çift Anadal Bilgileri .....	39
Bitirilen Tez Sayıları .....	39
Sunulan Hizmetler .....	40
<b>STRATEJİK AMAÇLAR VE ÖLÇÜTLER / HEDEFLER .....</b>	<b>48</b>
<b>FAALİYETLERE İLİŞKİN BİLGİ VE DEĞERLENDİRME SONUÇLARI .....</b>	<b>56</b>
MALİ BİLGİLER .....	56
Bütçe Uygulama Sonuçları .....	56
Yatırım Programı .....	79
2006 Yılı Uygulama Sonuçları .....	79
Döner Sermaye Gelirleri .....	83
Döner Sermaye Giderleri .....	83
PERFORMANS BİLGİLERİ .....	84
FAALİYET VE PROJE BİLGİLERİ .....	84
Düzenlenen Bilimsel Toplantılar, Etkinlikler .....	84
Düzenlenen Bilimsel Toplantılar, Etkinliklere Katılan Personel Sayısı .....	85
Bilimsel Yayın Sayıları .....	86
ÜNİVERSİTENİN VERDİĞİ EĞİTİMLER .....	87
2006 YILI İKİLİ ANLAŞMALARI .....	88
PROJE BİLGİLERİ .....	88
Uluslararası Programlara Katılım Bilgileri .....	89
<b>KURUMSAL KABİLİYET VE KAPASİTENİN DEĞERLENDİRİLMESİ .....</b>	<b>93</b>
ÜSTÜNLÜKLER .....	93
ZAYIFLIKLAR .....	93
<b>YÖNETİM VE İÇ KONTROL SİSTEMİ .....</b>	<b>94</b>
<b>SONUÇ .....</b>	<b>95</b>

## SUNUŞ

Üniversitemiz, cumhuriyetin ilk yıllarında aydın öğretmenler yetiştirmek üzere kurulan Orta Muallim Mektebi ve bunun devamı olan Gazi Eğitim Enstitüsü ile Ankara İktisadi ve İdari Bilimler Akademisi bünyesinde yer alan akademik birimlerin 1982 yılında çıkarılan 2809 sayılı Kanunla bir araya getirilmeleri sonucunda kurulmuştur. Kuruluşunda 9 Fakülte, 12 Yüksekokul, 4 Enstitü yer almıştır. Bundan sonra hızla büyüyerek ulusal düzeyde kendini kabul ettiren ve uluslararası düzeyde ilişkiler geliştiren Gazi Üniversitesi, aynı zamanda Çorum, Kastamonu ve Kırşehir illerinde kurduğu pek çok fakülte ve yüksekokulla, 2006 yılında bu illerimize birer üniversite kazandırılmasını sağlamıştır. Çankırı ilinde de yeni fakülteler açmıştır. 2006 yılı itibariyle de fiilen 16 Fakülte, 4 Yüksekokul, 10 Meslek Yüksekokulu ve 6 Enstitü'ye sahiptir. Ayrıca bilimsel araştırmaları organize etmek üzere 39 Araştırma Merkezi bulunmaktadır.

Üniversitemiz kuruluşundan bugüne kadar, bilgi çağında yaşanan hızlı teknolojik gelişmelere ayak uydurarak, temel faaliyet alanları ile ilgili ağ teknolojisini ve elektronik yayıncılıktaki gelişmeleri yakından izlemekte ve günün koşullarına uygun olarak kendini devamlı yenilemektedir.

Ulusal hizmet anlayışı çerçevesinde akademik hizmetlerini dünya standartlarında gerçekleştirerek, misyonu doğrultusunda ülkemizdeki eğitim-öğretim ve araştırma faaliyetlerinin etkinliğini artırmak ve bilgiye dayalı hizmetlerini ulusal ölçekte yaygınlaştırmak amacındadır.

Bir üniversite olarak sunduğumuz eğitim-öğretim, araştırma ve toplum hizmetleri şeffaf, paylaşımcı, verimli, güvenilir olmak gibi temel değerlere dayanmaktadır.

Nüvesini oluşturan Eğitim Fakültesinden başlayarak birçok birime yayılan aktif öğrenme modelinin yurt çapındaki öncüsü, örnek bir eğitim kurumu statüsüne sahip olan üniversitemiz, hizmet odaklı anlayışı ile kamuoyuyla özdeşleşmiş ve tüm faaliyet alanlarında bu anlayışı ile başarılı bir grafik çizmiştir.

Gazi Üniversitesi'nin sahip olduđu bu özgün ve dinamik yapı başta eğitim faaliyetleri ve sağlık hizmetleri olmak üzere, toplum hizmetine yönelik tüm çalışmalarında ve kurumsal ilişkilerinde önemli bir dayanak oluşturmuştur.

Bilindiğı üzere son yıllarda kamu idarelerinin daha şeffaf, hesap verebilir ve denetlenebilir olması demokrasinin bir gereğı olarak görölmeye başlanmıştır. Ülkemizde de bu yöndeki kamuoyu eğilimleri yasama erkinde karşılık bulmuş ve bu konuda pek çok kanun ve yönetmelik çıkarılmıştır. Bu kanunlardan idare faaliyet raporuna temel teşkil eden Bilgi Edinme Hakkı Kanunun 6. maddesi doğrultusunda, Kamu Kurumları Faaliyet Raporlarının bilgi iletişim teknolojileri kullanılarak kamuoyunun bilgisine sunulmaları istenmiştir. Gazi Üniversitesi 2006 Yılı Faaliyet Raporu'nun web üniversite sitesinde yayınlanması suretiyle bu konudaki yükümlüğümüzü yerine getirmekteyiz..

Çalışma sonuçlarını gösteren rakamlar performans ölçüsü olup, geleceğimizin planlanmasında kullanılacaktır. Bundan dolayı rakamsal veriler titizlikle derlenmiş ve böylelikle, performansın doğru şekilde değerlendirilmesi suretiyle geleceğimizin isabetli kararlarla planlanmasına şimdiden zemin yaratılmıştır.

Hedefimiz kurumsal performansımızı, üstlendiğimiz misyon ve sorumluluklara yakışır şekilde her geçen yıl daha üst seviyelere çıkarmaktır.

Kamuoyunun bilgilerine saygıyla arz olunur.

Prof. Dr. Kadri YAMAÇ  
Rektör

# GENEL BİLGİLER

## Misyon

Üniversitemiz Gazi'nin adını taşımanın ve Cumhuriyetin öncü öğretmenlerini yetiştiren ilk öğretim kurumunu bünyesinde barındırmanın onuruyla; araştırmacı, sorgulayıcı, çözümleyici düşünce yapısında, değişen dünya koşullarında topluma liderlik yapabilecek, insani değerlere saygılı bireyler yetiştirmeyi, bilgiye ulaşarak, bilgiyi üreterek, paylaşarak ve hayata dönüştürerek toplumun yaşam boyu eğitim ve gelişme sürecine katkıda bulunmayı görev edinmiştir.

## Vizyon

Türkçe eğitimi esas alan Gazi Üniversitesi'nin vizyonu; bilim ve teknolojiye sanat ve spora kadar uzanan geniş bir yelpazede özgün araştırmaları, üst düzey eğitimi, yaratıcı faaliyetleri ve topluma hizmeti ile ulusal ve uluslararası düzeyde saygın ve lider bir üniversite olmaktır.

## TARİHÇE

Atatürkçü düşüncenin simgesi olan Gazi Üniversitesinin temelleri Ulu Önderimiz ve yakın arkadaşlarının ortaokullara öğretmen yetiştirmek için Orta Öğretmen Okulları kurulması fikriyle atılmıştır. 1924’de kuruluş çalışmaları başlayan Orta Muallim Mektebi, 1926 yılında iki yıl öğretim süreli ve yalnız edebiyat şubesinden ibaret olarak Konya’da açılmıştır. Geçici bir yönetmelikle çalışmalarına başlayan okul, kuruluşundan 7 ay sonra Ankara’ya, değişimin ve gelişimin başkentine taşınmıştır.

Milletin kimliğini oluşturacak gücü elinde tutan eğitim ordusunun en önemli kalesi olan Orta Muallim Mektebinin adı 1929 yılında "Gazi Orta Muallim Mektebi ve Terbiye Enstitüsü" olarak değiştirilmiş ve Mimar Kemalettin tarafından yapılan binasında eğitim vermeye başlamıştır. 1929 -1948 arasında Resim-İş, Beden Eğitimi, Müzik, Eğitim (Pedagoji), Fransızca, İngilizce, Almanca bölümleri kurulmuştur. 1976 yılında “Gazi Eğitim Enstitüsü” adını alarak 1982 yılına dek hizmetini sürdürmüştür.

1982 yılı ise yeni bir dönüm noktası olmuştur. Cumhuriyetle birlikte doğan bu köklü kuruluş, 1982 yılında çıkarılan 2809 Sayılı Kanunla üniversiteye dönüştürülmüştür. Bu dönüşüm sırasında Gazi Eğitim Enstitüsü, 1935 yılında kurulan “Ankara Yüksek Teknik Öğretmen”, “Ankara Kız Yüksek Teknik Öğretmen”, 1952 yılında kurulan “Ankara İktisadi Ticari İlimler Akademisi”, 1973 yılında kurulan “Ankara Mühendislik Mimarlık Akademisi” ve bunların bağlı birimleri ile bir araya getirilmiştir.

Kuruluşunda 9 fakülte, 12 yüksek okul ve 4 enstitüyü bünyesinde barındıran üniversitede bu sayı daha sonra hızla artmıştır. Kuruluşu ile birlikte hızla büyüyen, ulusal düzeyde kendini kabul ettirerek uluslararası düzeyde ilişkiler geliştiren ve ilklere imza atarak yol alan Gazi Üniversitesi Çorum, Kastamonu ve Kırşehir illerinde değişik fakülteler kurup geliştirerek bu illerimize de birer üniversite kazandırmıştır. Bugün kendisine bağlı olarak eğitim-öğretimini sürdüren 16 fakültesi, 4 yüksek okulu, 10 meslek yüksek okulu, 39 araştırma merkezi ve 6 enstitüsü ile Gazi Üniversitesi, adını aldığı Gazi Mustafa Kemal Atatürk’e yaraşır bir yüksek öğretim kurumu olma iddiasını sürdürmektedir.

# YETKİ GÖREV VE SORUMLULUK

## YÜKSEKÖĞRETİM KURUMLARI

Gazi Üniversitesi 2809 sayılı Yükseköğretim Kurumları Teşkilatı Hakkında 41 sayılı KHK' nin değiştirilerek kabulüne dair 2809 sayılı kanunla 1982 yılında kurulmuştur. Üniversitemizin ve üniversite çalışanlarımızın 2547 sayılı Yükseköğretim Kanunu, 2914 sayılı Yükseköğretim Personel Kanunu, 657 sayılı Devlet Memurları Kanunu ve Yükseköğretim Kurumlarını ilgilendiren diğer kanunlar çerçevesinde yetki, görev ve sorumlulukları bulunmaktadır.

### GÖREVLERİ:

- Çağdaş uygarlık ve eğitim - öğretim esaslarına dayanan bir düzen içinde, toplumun ihtiyaçları ve kalkınma planları ilke ve hedeflerine uygun ve ortaöğretime dayalı çeşitli düzeylerde eğitim - öğretim, bilimsel araştırma, yayım ve danışmanlık yapmak,
- Kendi ihtisas gücü ve maddi kaynaklarını rasyonel, verimli ve ekonomik şekilde kullanarak, milli eğitim politikası ve kalkınma planları ilke ve hedefleri ile Yükseköğretim Kurulu tarafından yapılan plan ve programlar doğrultusunda, ülkenin ihtiyacı olan dallarda ve sayıda insan gücü yetiştirmek,
- Türk toplumunun yaşam düzeyini yükseltici ve kamuoyunu aydınlatıcı bilim verilerini söz, yazı ve diğer araçlarla yaymak,
- Örgün, yaygın, sürekli ve açık eğitim yoluyla toplumun özellikle sanayileşme ve tarımda modernleşme alanlarında eğitilmesini sağlamak,
- Ülkenin bilimsel, kültürel, sosyal ve ekonomik yönlerden ilerlemesini ve gelişmesini ilgilendiren sorunlarını, diğer kuruluşlarla işbirliği yaparak, kamu kuruluşlarına önerilerde bulunmak suretiyle öğretim ve araştırma konusu yapmak, sonuçlarını

toplumun yararına sunmak ve kamu kuruluşlarınca istenecek inceleme ve araştırmaları sonuçlandırarak düşüncelerini ve önerilerini bildirmek,

- Eğitim - öğretim ve seferberliği içinde, örgün, yaygın, sürekli ve açık eğitim hizmetini üstlenen kurumlara katkıda bulunacak önlemleri almak,
- Yörelerindeki tarım ve sanayinin gelişmesine ve ihtiyaçlarına uygun meslek elemanlarının yetişmesine ve bilgilerinin gelişmesine katkıda bulunmak, sanayi, tarım ve sağlık hizmetleri ile diğer hizmetlerde modernleşmeyi, üretimde artışı sağlayacak çalışma ve programlar yapmak, uygulamak ve yapılanlara katılmak, bununla ilgili kurumlarla işbirliği yapmak ve çevre sorunlarına çözüm getirici önerilerde bulunmak,
- Eğitim teknolojisini üretmek, geliştirmek, kullanmak, yaygınlaştırmak,
- Yükseköğretimin uygulamalı yapılmasına ait eğitim - öğretim esaslarını geliştirmek, döner sermaye işletmelerini kurmak, verimli çalıştırmak ve bu faaliyetlerin geliştirilmesine ilişkin gerekli düzenlemeleri yapmaktır.

## **REKTÖR**

**— Prof. Dr. Kadri Yamaç —**

### **GÖREVLERİ:**

- Üniversite kurullarına başkanlık etmek, yükseköğretim üst kuruluşlarının kararlarını uygulamak, üniversite kurullarının önerilerini inceleyerek karara bağlamak ve üniversiteye bağlı kuruluşlar arasında düzenli çalışmayı sağlamak,
- Her eğitim-öğretim yılı sonunda ve gerektiğinde üniversitesinin eğitim-öğretim, bilimsel araştırma ve yayım faaliyetleri hakkında Üniversitelerarası Kurula bilgi vermek,

- Üniversitenin yatırım programlarını, bütçesini ve kadro ihtiyaçlarını, bağlı birimlerinin ve üniversite yönetim kurulu ile senatonun görüş ve önerilerini aldıktan sonra hazırlamak ve Yükseköğretim Kuruluna sunmak,
- Gerekli gördüğü hallerde üniversiteyi oluşturan kuruluş ve birimlerde görevli öğretim elemanlarının ve diğer personelin görev yerlerini değiştirmek veya bunlara yeni görevler vermek,
- Üniversitenin birimleri ve her düzeydeki personeli üzerinde genel gözetim ve denetim görevini yapmak

### **YETKİ VE SORUMLULUK:**

Üniversitenin ve bağlı birimlerin öğretim kapasitesinin rasyonel bir şekilde kullanılmasında ve geliştirilmesinde, öğrencilere gerekli sosyal hizmetlerin sağlanmasında, gerektiği zaman güvenlik önlemlerinin alınmasında, eğitim-öğretim, bilimsel araştırma ve yayım faaliyetlerinin devlet kalkınma plan, ilke ve hedefleri doğrultusunda planlanıp yürütülmesinde, bilimsel ve idari gözetim ve denetimin yapılmasında ve bu görevlerin alt birimlere aktarılmasında, takip ve kontrol edilmesinde ve sonuçlarının alınmasında birinci derecede yetkili ve sorumludur.

5018 sayılı kamu mali yönetim kanununun 10. maddesi gereğince üst yönetici olarak idarenin stratejik planlarının ve bütçelerinin kalkınma planına, yıllık programlara, kurumun stratejik plan ve performans hedefleri ile hizmet gereklerine uygun olarak hazırlanması ve uygulanmasından, sorumlulukları altındaki kaynakların etkili, ekonomik ve verimli şekilde elde edilmesi ve kullanımını sağlamaktan, kaydedilmesinden ve kötüye kullanımının önlenmesinden, mali yönetim ve kontrol sisteminin işleyişinin gözetilmesi, izlenmesi ve bu kanunda belirtilen görev ve sorumlulukların yerine getirilmesinden Bakana karşı sorumludur.



## **DEKAN**

### **GÖREVLERİ:**

- Fakülte kurullarına başkanlık etmek, fakülte kurullarının kararlarını uygulamak ve fakülte birimleri arasında düzenli çalışmayı sağlamak,
- Her öğretim yılı sonunda ve istendiğinde fakültenin genel durumu ve işleyişi hakkında rektöre rapor vermek,
- Fakültenin ödenek ve kadro ihtiyaçlarını gerekçesi ile birlikte rektörlüğe bildirmek, fakülte bütçesi ile ilgili fakülte yönetim kurulunun da görüşünü aldıktan sonra rektörlüğe sunmak,
- Fakültenin birimleri ve her düzeydeki personel üzerinde genel gözetim ve denetim görevini yapmak

### **YETKİ VE SORUMLULUK:**

Fakültenin ve bağlı birimlerinin öğretim kapasitesinin rasyonel bir şekilde kullanılmasında ve geliştirilmesinde gerektiği zaman güvenlik önlemlerinin alınmasında, öğrencilerin gerekli sosyal hizmetlerinin sağlanmasında, eğitim-öğretim bilimsel araştırma ve yayım faaliyetlerinin düzenli bir şekilde yürütülmesinde, bütün faaliyetlerin gözetim ve denetiminin yapılmasında, takip ve kontrol edilmesinde ve sonuçlarının alınmasında rektöre karşı birinci derecede sorumludur.

5018 sayılı Kamu Mali Yönetimi ve Kontrol Kanunu'nun 31.,32 ve 41. maddelerinde "Bütçeyle ödenek tahsis edilen her bir harcama biriminin en üst yöneticisi harcama yetkilisidir."

Bütçelerden harcama yapılabilmesi harcama yetkilisinin harcama talimatı vermesiyle mümkündür. Harcama yetkilileri harcama talimatlarının bütçe ilke ve esaslarına kanun, tüzük ve yönetmelikler ile diğer mevzuata uygun olmasından ödeneklerin etkili,ekonomik ve

verimli kullanılmasından ve bu kanun çerçevesinde yapmaları gereken diğer işlemlerden sorumludurlar.”

“Üst yöneticiler ve bütçeyle ödenek tahsis edilen harcama yetkililerince hesap verme sorumluluğu çerçevesinde her yıl faaliyet raporları hazırlanır. Üst yönetici, harcama yetkilileri tarafından hazırlanan birim faaliyet raporunu düzenleyerek kamuoyuna açıklar.”

Yine Kamu İdarelerince Hazırlanacak Faaliyet Raporları Hakkındaki Yönetmeliğin üçüncü bölüm 10. maddesinin 5 numaralı alt bendine göre, “ Birim faaliyet raporu hazırlayan harcama yetkilileri, raporun içeriğinde ve raporda yer alan bilgilerin doğruluğundan üst yöneticiye karşı sorumludur.”

Üniversitemiz tarafından fakültelerimizde görevlendirilen dekanlarımız:

- Prof. Dr. Gökhan Alpaslan - Diş Hekimliği Fakültesi
- Prof. Dr. Turhan Baykal - Eczacılık Fakültesi
- Prof. Dr. Basri Atasoy - Eğitim Fakültesi
- Prof. Dr. Tevfik Murat Özden - Endüstriyel Sanatlar Eğitim Fakültesi
- Prof. Dr. İbrahim Ethem Anar - Fen Edebiyat Fakültesi
- Prof. Tansel Türkdogan - Güzel Sanatlar Fakültesi
- Prof. Dr. Hamdi Mollamahmutoğlu - Hukuk Fakültesi
- Prof. Dr. Muhteşem Kaynak - İktisadi Ve İdari Bilimler Fakültesi
- Prof. Dr. Korkmaz Alemdar - İletişim Fakültesi
- Prof. N. Sevil Kışoğlu - Mesleki Eğitim Fakültesi
- Prof. Dr. Can Çoğun - Mühendislik- Mimarlık Fakültesi
- Prof. Dr. Abdullah Sönmez - Teknik Eğitim Fakültesi
- Prof. Dr. Ayşe Dursun - Tıp Fakültesi
- Prof. Dr. Sanem Alkibay - Ticaret Turizm Eğitim Fakültesi
- Prof. Dr. Recai Çınar - Çankırı İktisat Fakültesi
- Prof. Suna Çevik - Çankırı Güzel Sanatlar Fakültesi

## YÜKSEKOKUL MÜDÜRÜ

### GÖREV, YETKİ VE SORUMLULUK:

Yüksekokul müdürü dekanlara verilmiş olan görevleri yüksekokul bakımından yerine getirir. Bu bağlamda görevlendirilmiş olan yüksekokul müdürlerimiz:

- Prof.Dr. Tülin Oygür - Beden Eğitimi Ve Spor Yüksekokulu
- Prof. Dr. Nalan Özhan Elbaş - Hemşirelik Yüksekokulu Müdürü
- Yrd.Doç.Zeynep Gökcesu - Beypazarı Teknik Bilimler Meslek Yüksekokulu
- Doç. Dr. Ahmet Günşen - Hacıbektaş Veli Meslek Yüksek Okulu
- Prof. Dr. Rabet Gözil - Sağlık Hizmetleri Meslek Yüksekokulu
- Öğr. Gör.C.Suay Karaman - Tapu Kadastro Meslek Yüksek Okulu
- Prof. Dr. Ulvi Şeker - Atatürk Meslek Yüksek Okulu
- Yrd. Doç. Dr. Gülşen Erenler Çakar - Ankara Meslek Yüksek Okulu
- Yrd.Doç.Dr. C. Yiğit Özbek - Gazi Meslek Yüksekokulu

5018 sayılı Kamu Mali Yönetimi ve Kontrol Kanunu'nun 31.,32 ve 41. maddelerinde “Bütçeyle ödenek tahsis edilen her bir harcama biriminin en üst yöneticisi harcama yetkilisidir.”

Bütçelerden harcama yapılabilmesi harcama yetkilisinin harcama talimatı vermesiyle mümkündür. Harcama yetkilileri harcama talimatlarının bütçe ilke ve esaslarına kanun, tüzük ve yönetmelikler ile diğer mevzuata uygun olmasından ödeneklerin etkili,ekonomik ve verimli kullanılmasından ve bu kanun çerçevesinde yapmaları gereken diğer işlemlerden sorumludurlar.”

“Üst yöneticiler ve bütçeyle ödenek tahsis edilen harcama yetkililerince hesap verme sorumluluğu çerçevesinde her yıl faaliyet raporları hazırlanır. Üst yönetici, harcama yetkilileri tarafından hazırlanan birim faaliyet raporunu düzenleyerek kamuoyuna açıklar.”

Yine Kamu İdarelerince Hazırlanacak Faaliyet Raporları Hakkındaki Yönetmeliğin üçüncü bölüm 10. maddesinin 5 numaralı alt bendine göre, “ Birim faaliyet raporu hazırlayan harcama yetkilileri, raporun içeriğinde ve raporda yer alan bilgilerin doğruluğundan üst yöneticiye karşı sorumludur.”

# İDAREYE İLİŞKİN BİLGİLER

## FİZİKİ YAPI

FİZİKİ YAPI	M <sup>2</sup>
<b>İDARİ BİRİMLER</b>	
Genel Sekreterlik	911
Hukuk Müşavirliği	188,25
Strateji Geliştirme Daire Başkanlığı	306,85
Bilgi İşlem Daire Başkanlığı	236,41
İdari Mali İşler	350,68
Kütüphane Dokümantasyon Daire Başkanlığı	11.000
Öğrenci İşleri Daire Başkanlığı	740
Personel Dairesi Başkanlığı	500
Sağlık Spor Dairesi Başkanlığı	6.293,3
Yapı İşleri ve Teknik Daire Başkanlığı	540
<b>FAKÜLTELER</b>	
Diş Hekimliği Fakültesi	5.775
Fen Edebiyat Fakültesi	5.000
Eczacılık Fakültesi	6.645
Eğitim Fakültesi	11.947
Endüstriyel Sanatlar Fakültesi	14.659,17
Güzel Sanatlar Fakültesi	755
Hukuk Fakültesi	10.368
İktisadi ve İdari Bilimler Fakültesi	12.500
İletişim Fakültesi	5.035
Mesleki Eğitim Fakültesi	5.960
Mühendislik Mimarlık Fakültesi	70.000
Teknik Eğitim Fakültesi	55.250
Tıp Fakültesi	5.172
Turizm Ticaret Fakültesi	15.307
<b>ENSTİTÜLER</b>	
Bilişim Enstitüsü	538
Eğitim Bilimleri Enstitüsü	1.131
Fen Bilimleri Enstitüsü	1.000
Kaza Araştırmaları Enstitüsü	80
Sağlık Bilimleri Enstitüsü	166
Sosyal Bilimler Enstitüsü	250
<b>YÜKSEKOKULLAR VE MESLEK YÜKSEKOKULLARI</b>	
Ankara Meslek Yüksekokulu	50
Atatürk Meslek Yüksekokulu	2.421
Beden Eğitimi Yüksekokulu	9.455
Beypazarı Teknik Bilimler Meslek Yüksekokulu	700
Gazi Meslek Yüksekokul	3.849
Hacıbektaş Meslek Yüksekokul	13.500
Hemşirelik Meslek Yüksekokul	680
Tapu Kadastro Meslek Yüksekokul	591,5
Maliye Meslek Yüksekokulu	3.930
Sağlık Hizmetleri Meslek Yüksekokulu	2.786
Refik Saydam Meslek Yüksekokul	
Keçiören Sağlık Meslek Yüksekokul	
<b>TOPLAM</b>	<b>283781,21</b>

# ÖRGÜT YAPISI

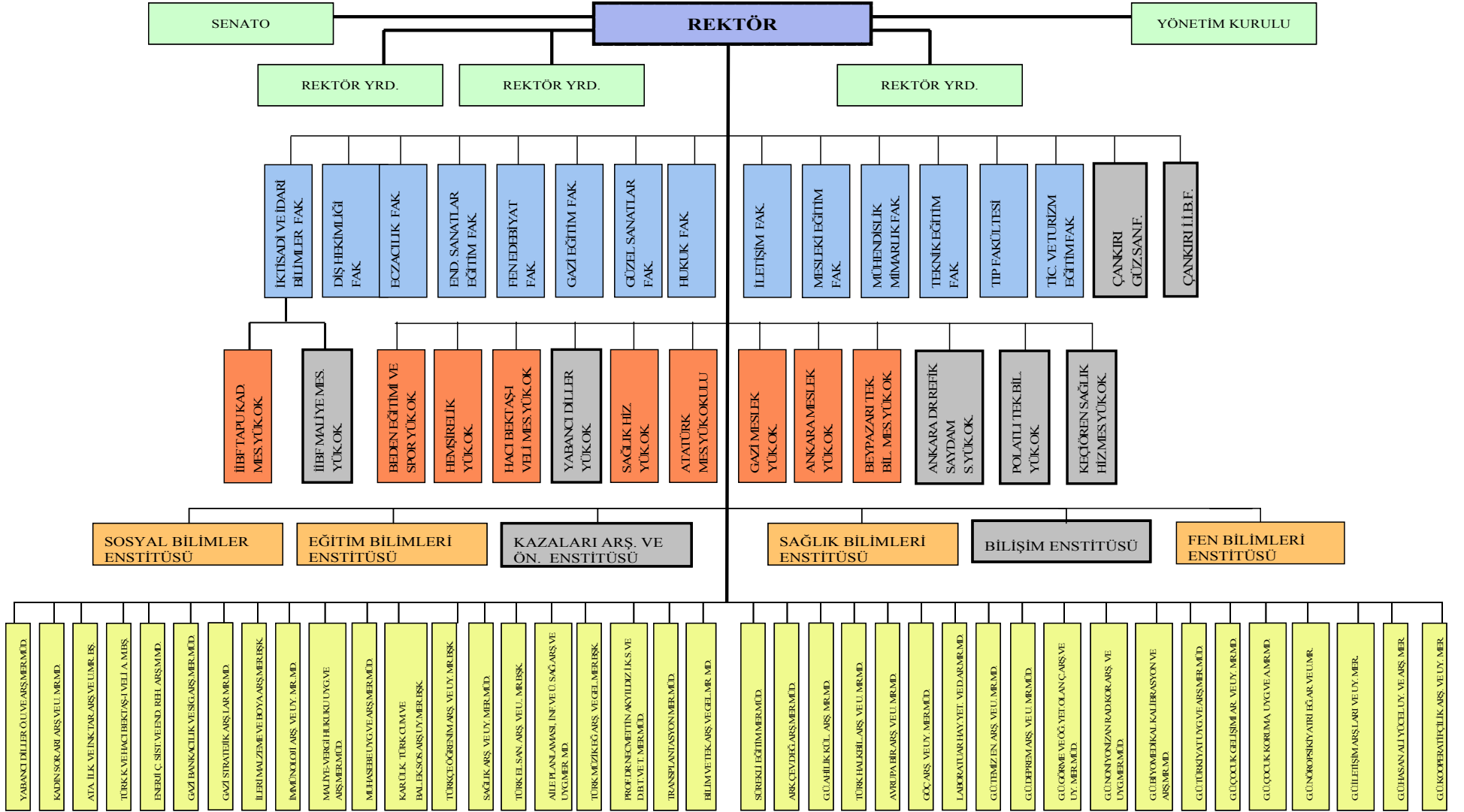

Şekilde Gri Taralı Alanlar İçindeki Birimler Faal Değildir

# GAZİ ÜNİVERSİTESİ İDARİ TEŞKİLAT ŞEMASI

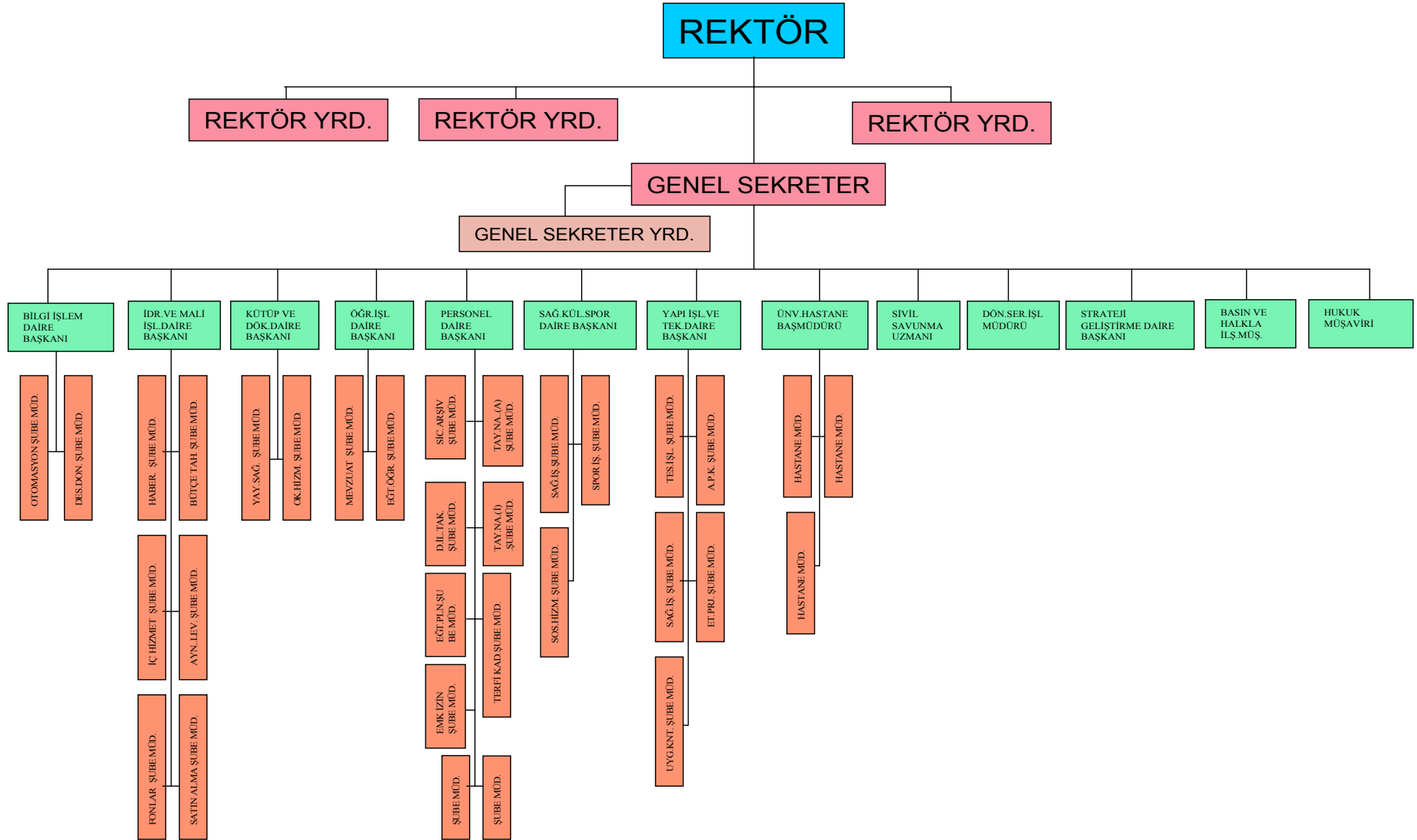

<b>TEKNOLOJİK KAYNAKLAR</b>	<b>BİLGİSAYAR</b>	<b>YAZICI</b>	<b>TARAYICI</b>	<b>FOTOKOPİ</b>	<b>FAKS</b>	<b>PROJEKSİYON</b>
<b>İDARİ BİRİMLER</b>						
Genel Sekreterlik	57	25	7	3	0	0
Hukuk Müşavirliği	13	10	1	1	1	0
Strateji Geliştirme Daire Başkanlığı	28	8			1	1
İdari Mali İşler	50	28	1	4	2	
Kütüphane Dokümantasyon	194	4	2	4	0	1
Personel Dairesi Başkanlığı	41	20	0	0	1	0
Sağlık Spor Dairesi Başkanlığı	81	25	0	3	1	1
Öğrenci İşleri Daire Başkanlığı	68	31	1	3	1	
Yapı İşleri ve Teknik Daire Başkanlığı	42	20	0	0	1	0
<b>FAKÜLTELER</b>						
Diş Hekimliği Fakültesi	184	0	5	6	0	15
Fen Edebiyat	414	122	26	3	2	62
Eczacılık Fakültesi	102	23	0	0	0	0
Eğitim Fakültesi	879	87	21	11	5	51
Endüstriyel Sanatlar	240	55	9	0	0	12
Güzel Sanatlar Fakültesi	35	8	1	1		3
Hukuk Fakültesi	110	9	1	2	2	3
İktisadi İdari Bilimler	480	80	4	3	0	13
İletişim Fakültesi	159	15	0	0	0	0
Mesleki Eğitim	400	63	5	7	0	29
Mühendislik Mimarlık Fakültesi	423	60	13	10	0	21
Teknik Eğitim Fakültesi	700	550	0	0	0	0
Tıp Fakültesi	50	0	1	2	0	9
Turizm Ticaret	231	39	0	3	2	19
<b>ENSTİTÜLER</b>						
Bilişim Enstitüsü	7	0	0	0	0	0
Eğitim Bilimleri	28	15	1	1	0	8
Fen Bilimleri	34	19	2	2	0	0
Sağlık Bilimleri Enstitüsü	7	8	0	1	1	0
Sosyal Bilimler	25	25	2	1	0	0
<b>MESLEK YÜKSEKOKUL</b>						
Ankara Meslek Yüksekokulu	11	5	2	1	0	6
Atatürk Meslek Yüksekokulu	75	16	0	0	0	0
Beden Eğitimi Yüksekokulu	12	0	0	0	0	0
Beypazarı Teknik Bilimler M.Y.	12	2	0	0	1	2
Gazi Meslek Yüksekokul	50	0	1	1	0	3
Hacıbektaş Meslek Yüksekokul	50	3			1	2
Hemşirelik Meslek Yüksekokul	36	8	0	1	1	5
Tapu Kadastro Meslek Yüksekokul	14	2	0			
Maliye Meslek Yüksekokulu	0	0	0	0	0	0
Sağlık Hizmetleri Meslek Yüksekokulu	46	5	0	2	1	3
Refik Saydam Meslek Yüksekokul	1	0	0	0	0	0
Keçiören Sağlık Meslek Yüksekokul	1	1	0	0	0	0
<b>TOPLAM</b>	<b>5272</b>	<b>1357</b>	<b>105</b>	<b>73</b>	<b>23</b>	<b>267</b>

## BİLGİ VE TEKNOLOJİK KAYNAKLAR

TEKNOLOJİK KAYNAKLAR	SAYI
TEPEGÖZ	119
AKILLI TAHTA	17
SLAYT GÖSTERİCİSİ	88
VİDEO KAMERA	68
DİJİTAL FOTOĞRAF MAKİNESİ	51
TELEVİZYON	62
BASKI MAKİNESİ	6
LAPTOP	75
TELSİZ TELEFON	12
SERVER	8
DİĞERLERİ	22



## İNSAN KAYNAKLARI

### Öğretim Elemanı Sayıları

Kadro Unvanı	Sayı	
	T. C. Vatandaşı	Yabancı Uyruklu
Profesör	720	3
Doçent	259	2
Yardımcı Doçent	591	-
Öğretim Görevlisi	332	5
Okutman	191	-
Çevirici	-	-
Eğitim-Öğretim Planlamacısı	-	-
Araştırma Görevlisi	1312	-
Uzman	132	-
<b>Toplam</b>	<b>3537</b>	<b>10</b>

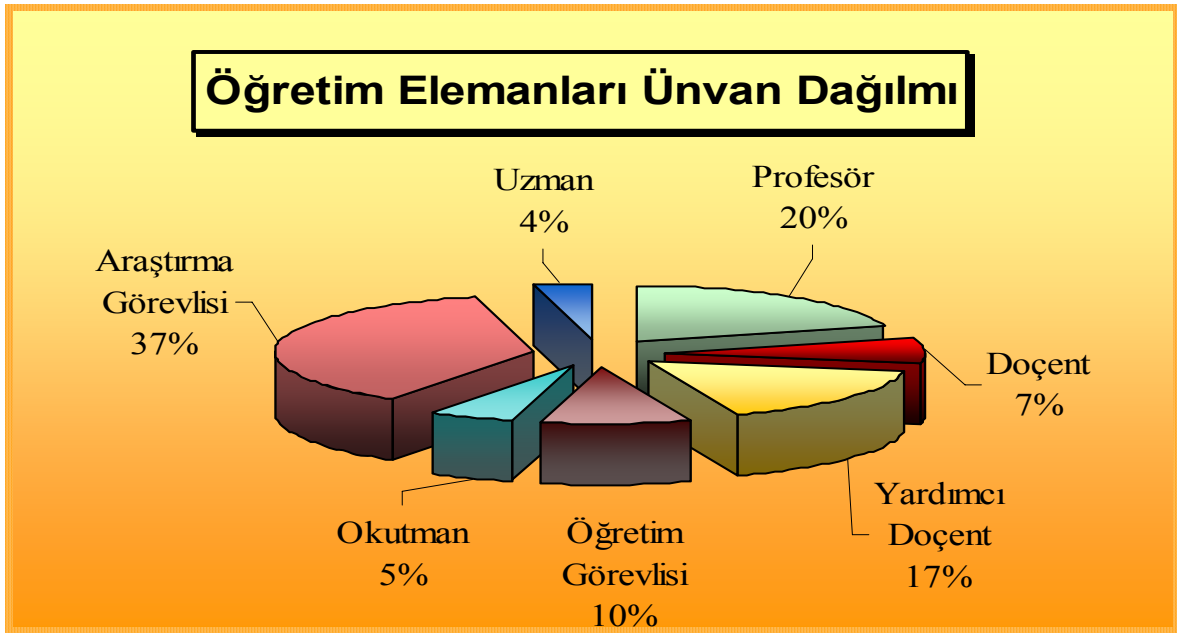

### Yükselen Öğretim Elemanı Sayıları

Unvanı	Sayı
Profesör	48
Doçent	55
Yardımcı Doçent	46
<b>Toplam</b>	<b>149</b>

### **Gelen Öğretim Elemanı Sayıları**

<b>Kadro Unvanı</b>	<b>Naklen</b>	<b>Açıktan</b>	<b>Diğer</b>	<b>Toplam</b>
Profesör	6	1	-	7
Doçent	3	2	3	8
Yardımcı Doçent	7	2	7	16
Öğretim Görevlisi	5	19	1	25
Okutman	6	5	-	11
Çevirici	-	-	-	-
Eğitim Öğretim Planlamacısı	-	-	-	-
Araştırma Görevlisi	13	68	157	238
Uzman	2	10	-	12
<b>Toplam</b>	<b>42</b>	<b>107</b>	<b>168</b>	<b>317</b>

### **Ayrılan Öğretim Elemanı Sayıları**

<b>Kadro Unvanı</b>	<b>Naklen</b>	<b>İstifa</b>	<b>Diğer</b>	<b>Toplam</b>
Profesör	4	-	25	29
Doçent	-	2	1	3
Yardımcı Doçent	-	2	21	23
Öğretim Görevlisi	2	3	13	18
Okutman	-	-	-	-
Çevirici	-	-	-	-
Eğitim Öğretim Planlamacısı	-	-	-	-
Araştırma Görevlisi	16	23	26	65
Uzman	1	2	2	5
<b>Toplam</b>	<b>23</b>	<b>35</b>	<b>94</b>	<b>152</b>

### Üniversite Dışında Görevlendirilen Öğretim Elemanı Sayıları

Kadro Unvanı	2547							
	35	36	37	38	39	40/a	40/b	41
Profesör				10	4	99	2	
Doçent				8	3	43	1	
Yardımcı Doçent				4	3	44		
Öğretim Görevlisi				1		11		
Okutman				2		1		
Çevirici								
Eğitim Öğretim Planlamacısı								
Araştırma Görevlisi					11			
Uzman				2				
<b>Toplam</b>				<b>27</b>	<b>21</b>	<b>198</b>	<b>3</b>	

### Üniversitemizde Görevlendirilen Öğretim Elemanı Sayıları

Kadro Unvanı	2547					
	35	38	39	40/a	40/b	41
Profesör				280		
Doçent				197		
Yardımcı Doçent				438	2	
Öğretim Görevlisi				145		
Okutman				51		
Çevirici						
Eğitim Öğretim Planlamacısı						
Araştırma Görevlisi						
Uzman						
<b>Toplam</b>				<b>1111</b>		

## Dışarıdan Görevlendirilen Öğretim Elemanlarının Yıllık Ders Yüğü Topamları

BÖLÜM	DERS YÜKÜ							
	I. ÖĞRETİM				II. ÖĞRETİM			
	topkrd	ders_saat	topsube	Ders_yükü ((ders_saati x topsube)x30)	topkrd	ders_saat	topsube	Ders_yükü ((ders_saati x topsube)x30)
DİŞ HEKİMLİĞİ FAKÜLTESİ	478	20	124	74400				
ECZACILIK FAKÜLTESİ	175	172	93	479880				
AİLE VE TÜKETİCİ BİLİMLERİ ÖĞRT.	598	730	187	4095300				
ENDÜSTRİYEL TEKNOLOJİ ÖĞRT.	683	845	215	5450250				
İŞLETME ÖĞRT.	437	476	151	2156280				
BİLGİSAYAR ÖĞRT.	527	665	164	3271800				
İSTATİSTİK	181	228	72	492480	169	214	68	436560
MATEMATİK	202	264	61	483120	187	247	56	414960
FİZİK	224	292	69	604440	231	302	73	661380
KİMYA	206	288	78	673920	202	286	76	652080
BİYOLOJİ	208	288	123	1062720	177	248	106	788640
TÜRK DİLİ VE EDEBİYATI	189	220	84	554400	169	193	77	445830
TARİH	203	226	111	752580	194	218	106	693240
ÇAĞDAŞ TÜRK LEHÇELERİ VE EDEBİYATI	262	277	126	1047060				
FELSEFE	139	154	59	272580				
RUS DİLİ VE EDEBİYATI	97	112	53	178080				
SANAT TARİHİ	159	176	79	417120				
TÜRK HALKBİLİMİ	104	120	45	162000				
OKUL ÖNCESİ ÖĞRT.	186	238	60	428400				
SINIF ÖĞRT.	632	811	221	5376930	508	667	172	3441720
FEN BİLGİSİ ÖĞRT.	574	694	190	3955800	462	550	154	2541000
İLKÖĞRETİM MATEMATİK ÖĞRT.	298	346	101	1048380	287	332	97	966120
SOSYAL BİLGİLER ÖĞRT.	271	298	110	983400	263	289	107	927690
MÜZİK ÖĞRT.	737	822	487	1.2E+07				
RESİM-İŞ ÖĞRT.	588	781	177	4147110	363	486	110	1603800
BİLGİSAYAR VE ÖĞRETİM TEKNOLOJİLERİ ÖĞRT.	184	227	53	360930				
TARİH ÖĞRT.	306	378	96	1088640				
COĞRAFYA ÖĞRT.	236	295	79	699150				
FELSEFE GRUBU ÖĞRT.	134	147	50	220500				
TÜRK DİLİ VE EDEBİYATI ÖĞRT.	288	344	96	990720				
MATEMATİK ÖĞRT.	244	334	74	741480				
FİZİK ÖĞRT.	291	367	107	1178070				
KİMYA ÖĞRT.	302	413	101	1251390				
BİYOLOJİ ÖĞRT.	326	411	131	1615230				
İNGİLİZCE ÖĞRT.	815	895	281	7544850	542	595	186	3320100
ALMANCA ÖĞRT.	268	290	94	817800				
FRANSIZCA ÖĞRT.	309	340	105	1071000				
ARAPÇA ÖĞRT.	215	234	76	533520				
REHBERLİK VE PSİKOLOJİK DANIŞMANLIK	230	295	82	725700				
TÜRKÇE ÖĞRT.	371	467	133	1863330	371	458	135	1854900
ZİHİN ENGELLİLER ÖĞRT.	306	383	85	976650				
GÖRME ENGELLİLER ÖĞRT.	223	269	67	540690				
HUKUK FAKÜLTESİ	184	217	67	436170				
İKTİSAT	305	305	107	979050	172	172	60	309600

BÖLÜM	DERS YÜKÜ							
	I. ÖĞRETİM				II. ÖĞRETİM			
	topkrd	ders_saat	topsube	Ders_yükü ((ders_saatı x topsube)x30)	topkrd	ders_saat	topsube	Ders_yükü ((ders_saatı x topsube)x30)
İŞLETME	314	314	110	1036200	184	184	64	353280
KAMU YÖNETİMİ	293	293	103	905370	169	169	59	299130
EKONOMETRİ	169	169	61	309270	175	175	61	320250
MALİYE	277	277	97	806070				
ULUSLARARASI İLİŞKİLER	175	175	63	330750	172	172	60	309600
ÇALIŞMA EKONOMİSİ VE ENDÜSTRİ İLİŞKİLERİ	295	295	103	911550				
GAZETECİLİK	113	113	41	138990				
RADYO, TELEVİZYON VE SINEMA	176	176	61	322080				
HALKLA İLİŞKİLER VE TANITIM	155	152	54	246240				
GIYİM ÖĞRT.	12	13	5	1950				
HAZIR GIYİM ÖĞRT.	59	65	14	27300				
GIYİM ENDÜSTRİSİ ÖĞRT.	556	729	196	4286520				
MODA TASARIMI ÖĞRT.	499	695	202	4211700				
SERAMİK ÖĞRT.	150	197	58	342780				
GRAFİK ÖĞRT.	156	210	60	378000				
MESLEKİ RESİM ÖĞRT.	155	208	61	380640				
ÇOCUK GELİŞİMİ VE EĞİTİMİ ÖĞRT.	400	479	143	2054910				
ÇOCUK GELİŞİMİ VE OKUL ÖNCESİ ÖĞRT.	190	210	63	396900				
AİLE EKONOMİSİ VE BESLENME ÖĞRT.	590	741	237	5268510				
EV YÖNETİMİ ÖĞRT.	97	119	38	135660				
DEKORATİF ÜRÜNLER ÖĞRT.	0	3	1	90				
NAKIŞ ÖĞRT.	326	472	104	1472640				
DEKORATİF SANATLAR ÖĞRT.	297	415	121	1506450				
TEKSTİL DOKUMA VE ÖRGÜ ÖĞRT.	279	382	114	1306440				
GELENEKSEL TÜRK EL SANATLARI ÖĞRT.	85	111	33	109890				
TRİKOTAJ ÖĞRT.	13	20	2	1200				
OKUL ÖNCESİ ÖĞRT.	277	330	97	960300				
KUAFÖRLÜK VE GÜZELLİK BİLGİSİ ÖĞRT.	220	312	80	748800				
ELEKTRİK-ELEKTRONİK MÜHENDİSLİĞİ	349	462	121	1677060				
ENDÜSTRİ MÜHENDİSLİĞİ	153	172	60	309600	225	244	86	629520
İNŞAAT MÜHENDİSLİĞİ	207	228	79	540360	209	244	89	651480
KİMYA MÜHENDİSLİĞİ	225	274	86	706920				
MAKİNE MÜHENDİSLİĞİ	194	208	68	424320	285	303	99	899910
MİMARLIK	217	314	80	753600				
ŞEHİR VE BÖLGE PLANLAMA	248	299	84	753480				
BİLGİSAYAR MÜHENDİSLİĞİ	133	150	52	234000				
ELEKTRİK ÖĞRT.	654	802	214	5148840	388	479	129	1853730
TALAŞLI ÜRETİM ÖĞRT.	411	518	147	2284380	349	430	127	1638300
MAKİNE RESMİ VE KONSTRÜKSİYONU ÖĞRT.	381	479	136	1954320	267	324	99	962280
OTOMOTİV ÖĞRT.	368	459	127	1748790	250	318	90	858600
TESİSAT ÖĞRT.	296	365	106	1160700	206	259	74	574980
KALIPÇILIK ÖĞRT.	286	354	101	1072620	209	250	72	540000
METAL ÖĞRT.	405	530	158	2512200	330	414	128	1589760
DÖKÜM ÖĞRT.	239	315	89	841050	226	294	84	740880
MOBİL YA VE DEKORASYON ÖĞRT.	335	428	123	1579320	235	303	83	754470
YAPI ÖĞRT.	379	452	125	1695000	273	327	89	873090
ELEKTRONİK ÖĞRT.	381	496	137	2038560	344	447	121	1622610
BİLGİSAYAR SİSTEMLERİ ÖĞRT.	333	436	121	1582680	310	407	111	1355310
MATBAA ÖĞRT.	214	283	71	602790	191	244	63	461160

BÖLÜM	DERS YÜKÜ							
	I. ÖĞRETİM				II. ÖĞRETİM			
	topkrd	ders_saat	topsube	Ders_yükü ((ders_saatı x topsube)x30)	topkrd	ders_saat	topsube	Ders_yükü ((ders_saatı x topsube)x30)
TIP FAKÜLTESİ	460	296	86	763680				
MUHASEBE VE FİNANSMAN ÖĞRT.	494	583	164	2868360	53	68	20	40800
BÜRO YÖNETİMİ ÖĞRT.	254	305	88	805200				
KONAKLAMA İŞLETMECİLİĞİ ÖĞRT.	412	498	127	1897380				
Seyahat İşletmeciliği ve Turizm Rehberliği ÖĞRT.	391	463	127	1764030				
PAZARLAMA ÖĞRT.	49	58	19	33060				
GÖRSEL İLETİŞİM TASARIMI	43	45	17	22950				
RESİM	42	44	16	21120				
BEDEN EĞİTİMİ VE SPOR ÖĞRT.	405	522	141	2208060	174	214	59	378780
ANTRENÖRLÜK EĞİTİMİ	468	566	143	2428140	465	564	143	2419560
SPOR YÖNETİCİLİĞİ	382	447	121	1622610	369	430	118	1522200
HEMŞİRELİK	158	249	41	306270				
ÇEVRE	157	191	48	275040				
RADYOLOJİ	142	170	38	193800				
TIBBİ DÖKÜMANTASYON VE SEKRETERLİK	154	193	46	266340				
TIBBİ LABORATUVAR	150	197	46	271860				
İ.İ.B.F.TAPU KADASTRO MESLEK Y.O.	26	26	10	7800				
KUYUMCULUK VE TAKI TASARIMI	110	126	32	120960				
TEKSTİL/MODA TASARIMI	83	90	28	75600				
BİLGİSAYAR TEKN.VE PROG(UZAKTAN EĞİTİM)	258	260	75	585000				
İŞLETME (UZAKTAN EĞİTİM)	232	232	83	577680				
EL SANATLARI (İ.Ö)	96	97	32	93120				
MODA-KONFEKSİYON	2	2	1	60				
CİLT BAKIMI VE GÜZELLİK (İ.Ö)	84	97	33	96030				
ÇOCUK GELİŞİMİ (İ.Ö)	159	170	69	351900				
GRAFİK (İ.Ö)	97	98	35	102900				
KUAFÖRLÜK (İ.Ö)	93	104	37	115440				
TEKSTİL (İ.Ö)	186	192	65	374400				
ELEKTRİK (İ.Ö)	24	24	6	4320				
ENDÜSTRİYEL ELEKTRONİK (İ.Ö)	24	24	6	4320				
ENDÜSTRİYEL KALIPÇILIK (İ.Ö)	62	66	18	35640				
KİMYA (İ.Ö)	14	14	6	2520				
MAKİNE (İ.Ö)	100	100	38	114000				
OTOMOTİV (İ.Ö)	6	8	2	480				
ELEKTRİK (İ.Ö)	38	38	16	18240				
ENDÜSTRİYEL ELEKTRONİK (İ.Ö)	94	94	32	90240				
MATBACILIK (İ.Ö)	36	40	10	12000				
MAKİNA-RESİM-KONSTRÜKSİYON (İ.Ö.)	27	27	9	7290				

## İdari Personel Sayıları

Sınıfı	Dolu	Boş	Toplam
Genel İdare Hizmetleri Sınıfı	1083	813	1896
Sağlık Hizmetleri Sınıfı	775	342	1117
Teknik Hizmetler Sınıfı.	179	135	314
Eğitim Öğretim Hizmetleri Sınıfı.	4	15	19
Avukatlık Hizmetleri Sınıfı.	6	2	8
Din Hizmetleri Sınıfı	3	-	-
Yardımcı Hizmetler Sınıfı	674	540	1214
...			
...			
...			
...			
<b>Toplam</b>	<b>2724</b>	<b>1847</b>	<b>4571</b>

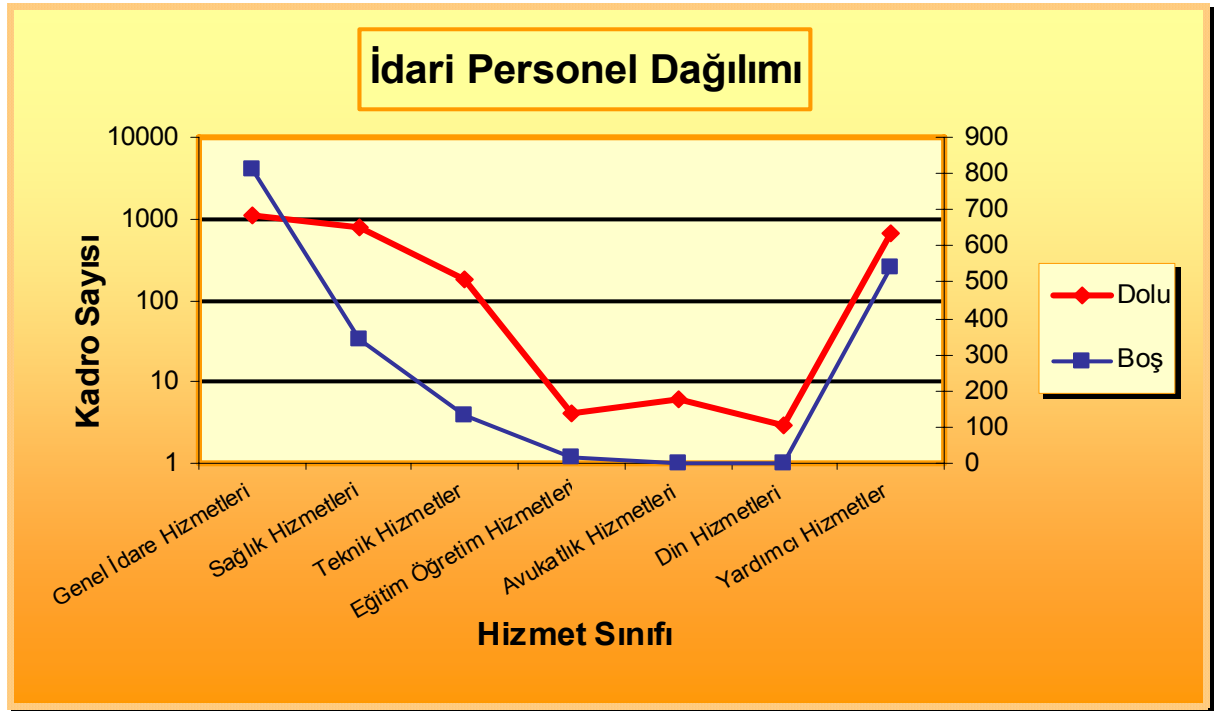

## İllere Göre Personel Dağılımı

**PERSONEL SAYILARININ İSTİHDAM EDİLDİKLERİ İLLERE GÖRE DAĞILIMINA İLİŞKİN TABLO**

İLLER		ANKARA	ÇANKIRI	NEVŞEHİR	GENEL TOPLAM
GİHS	TOP.	1991	2	1	1994
	DOLU	1084	0	1	1085
THS	TOP.	314			314
	DOLU	179			179
SHS	TOP.	1117			1117
	DOLU	775			775
EÖHS	TOP.	19			19
	DOLU	4			4
AHS	TOP.	8			8
	DOLU	6			6
DHS	TOP.	3			3
	DOLU	3			3
EHS	TOP.				0
	DOLU				0
YHS	TOP.	1216			1216
	DOLU	674			674
MİAS	TOP.				0
	DOLU				0
ÖĞRETİM ELEMANI	TOP.	5659		2	5661
	DOLU	3545		2	3457
HAKİM-SAVCI	TOP.				0
	DOLU				0
SÖZLEŞMELİ PERSONEL	TOP.	10			10
	DOLU	10			10
SÜREKLİ İŞÇİ	TOP.	131			131
	DOLU	57			57
GEÇİCİ İŞÇİ	TOP.	10410			10410
	DOLU	10410			10410
GEÇİCİ PERSONEL	TOP.				0
	DOLU				0
GENEL TOPLAM	TOP.	20878	2	3	20883
	DOLU	16747	0	3	16750

GİHS	Genel İdare Hizmetleri Sınıfı
THS	Teknik Hizmetler Sınıfı
SHS	Sağlık Hizmetleri ve Yardımcı Sağlık Hizmetleri Sınıfı
EÖHS	Eğitim Ve Öğretim Hizmetleri Sınıfı
AHS	Avukatlık Hizmetleri Sınıfı
DHS	Din Hizmetleri Sınıfı
EHS	Emniyet Hizmetleri Sınıfı
YHS	Yardımcı Hizmetler Sınıfı
MİAS	Mülki İdare Amirliği Hizmetleri Sınıfı



## Ön Lisans Ve Lisans Öğrenci Sayıları

YENİ KAYIT							OKUYAN													MEZUN												
FAKÜLTELER	Hazırlık						1.Sınıf						1.Öğretim							2.Öğretim						1.Öğretim			2.Öğretim			GT
	K	E	T	K	E	T	K	E	T	K	E	T	K	E	T	K	E	T	GT	K	E	T	K	E	T	GT						
Diş Hekimliği Fakültesi	18	19	37	0	0	0	42	33	75	0	0	0	250	242	492	0	0	0	492	43	40	83	0	0	0	83						
Eczacılık Fakültesi	0	0	0	0	0	0	61	50	111	0	0	0	286	253	539	0	0	0	539	70	41	111	0	0	0	111						
Endüstriyel Sanatlar Fakültesi	0	0	0	0	0	0	141	176	317	0	0	0	518	856	1374	0	0	0	1374	95	160	255	0	0	0	255						
Fen Edebiyat Fakültesi	0	0	0	0	0	0	434	281	715	209	121	330	1698	1228	2926	1084	726	1810	4736	273	139	412	137	76	213	625						
Gazi Eğitim Fakültesi	117	30	147	35	9	44	974	503	1477	344	171	515	4525	2623	7148	1741	862	2603	9751	968	537	1505	496	218	714	2219						
Hukuk Fakültesi	0	0	0	0	0	0	85	67	152	0	0	0	358	333	691	0	0	0	691	70	55	134	0	0	0	134						
İktisadi İdari Bilimler Fakültesi	33	23	56	0	0	0	663	799	1462	170	160	330	2059	2676	4735	732	1004	1736	6471	607	502	1109	105	113	218	1327						
İletişim Fakültesi	0	1	1	0	0	0	79	102	181	0	0	0	386	472	858	0	0	0	858	64	78	142	0	0	0	142						
Mesleki Eğitim Fakültesi	0	0	0	0	0	0	655	125	780	0	0	0	2829	532	3361	0	0	0	3361	761	159	920	0	0	0	920						
Mühendislik-Mimarlık Fakültesi	105	212	317	35	61	96	173	296	469	52	80	132	1034	2035	3069	280	652	932	4001	101	160	261	48	60	108	369						
Teknik Eğitim Fakültesi	19	81	100	0	0	0	73	835	908	45	485	530	328	3295	3623	276	2381	2657	6280	52	491	543	43	363	406	949						
Tıp Fakültesi	22	23	45	0	0	0	81	90	171	0	0	0	584	585	1169	0	0	0	1169	72	68	140	0	0	0	140						
Ticaret Turizm Fakültesi	0	0	0	0	0	0	233	191	424	38	42	80	835	908	1043	38	42	80	1823	183	189	372	0	0	0	372						
Güzel Sanatlar Fakültesi	0	0	0	0	0	0	17	13	30	0	0	0	17	13	30	0	0	0	30	0	0	0	0	0	0	0						
Çankırı İktisadi ve İdari Bilimler Fakültesi																																
Çankırı Güzel Sanatlar Fakültesi																																
Fakülteler Toplamı	314	389	703	70	70	140	3711	3561	7272	858	1059	1917	15707	16051	31758	4151	5667	9818	41576	3368	2619	5987	829	830	1659	7646						
Hemşirelik Yüksekokulu	0	0	0	0	0	0	65	0	65	0	0	0	295	0	295	0	0	0	295	62	0	62	0	0	0	62						
Beden Eğitimi ve Spor Y.O.	0	0	0	0	0	0	63	96	159	35	61	96	313	497	810	176	288	464	1274	51	70	121	40	46	86	207						
Yabancı Diller Y.O																																
Ankara Dr. Refik Saydam Sağlık Y.O.																																
Yüksekokullar Toplamı	0	0	0	0	0	0	128	96	224	35	61	96	608	497	1105	176	288	464	1569	113	70	183	40	46	86	269						
İ.İ.B.F Tapu Kadastro M.Y.O	0	0	0	0	0	0	18	47	65	0	0	0	62	129	191	0	0	0	191	38	60	98	0	0	0	98						
Sağlık Hizmetleri Meslek Y.O	0	0	0	0	0	0	80	37	117	0	0	0	222	118	340	0	0	0	340	66	61	127	0	0	0	127						
Beypazarı Teknik Bilimler M.Y.O	0	0	0	0	0	0	51	6	57	0	0	0	161	22	183	0	0	0	183	42	10	52	0	0	0	52						
Gazi M.Y.O	0	0	0	0	0	0	5	44	49	25	122	147	5	44	49	74	407	481	530	0	0	0	29	181	210	210						
Atatürk M.Y.O	0	0	0	0	0	0	271	291	562	72	513	585	271	291	562	238	1555	1793	2355	0	0	0	63	418	481	481						
Ankara M.Y.O	0	0	0	0	0	0	0	0	0	313	15	328	0	0	0	902	85	987	987	0	0	0	278	11	289	289						
Polatlı Teknik Bilimler M.Y.O																																
Maliye M.Y.O																																
Keçiören Sağlık Hizmetleri M.Y.O																																
Hacı Bektaş Veli M.Y.O	0	0	0	0	0	0	84	87	171	0	0	0	185	227	412	0	0	0	412	32	34	66	0	0	0	66						
Meslek Yüksekokulları Toplamı	0	0	0	0	0	0	509	512	1021	410	650	1060	906	831	1737	1214	2047	3261	4998	178	165	343	370	610	980	1323						
GENEL TOPLAM	314	389	703	70	70	140	4348	4169	8517	1303	1770	3073	17221	17379	34600	5541	8002	13543	48143	3659	2854	6513	1239	1486	2725	9238						

### Fakülte Kız-Erkek Dağılımları

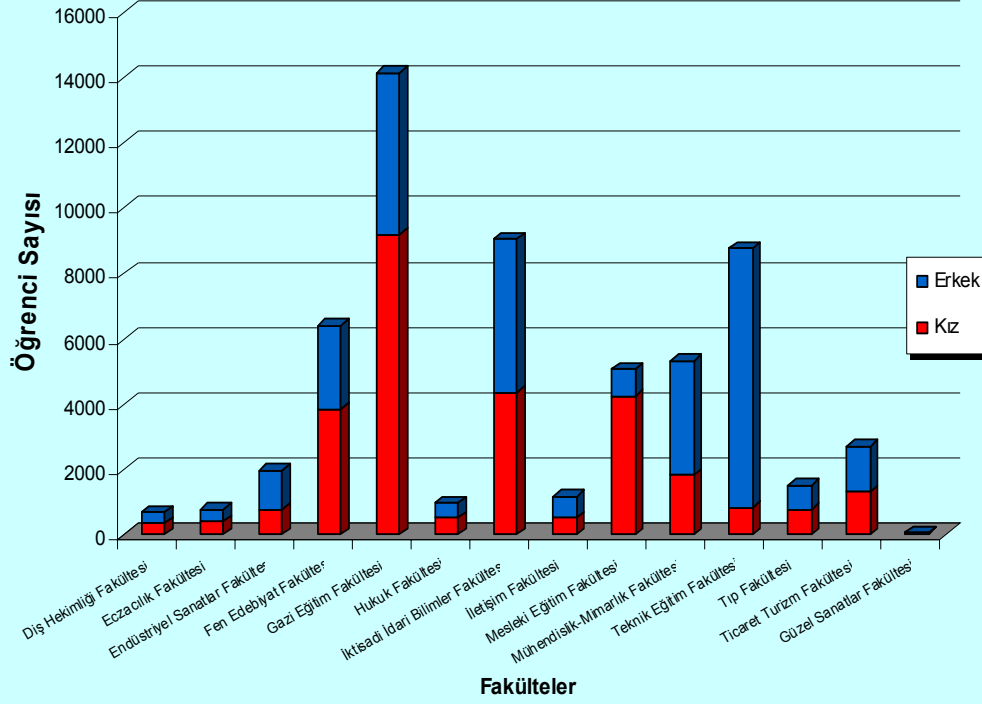

### Yüksek Okul & Meslek Yüksek Okulu Kız-Erkek Dağılımı

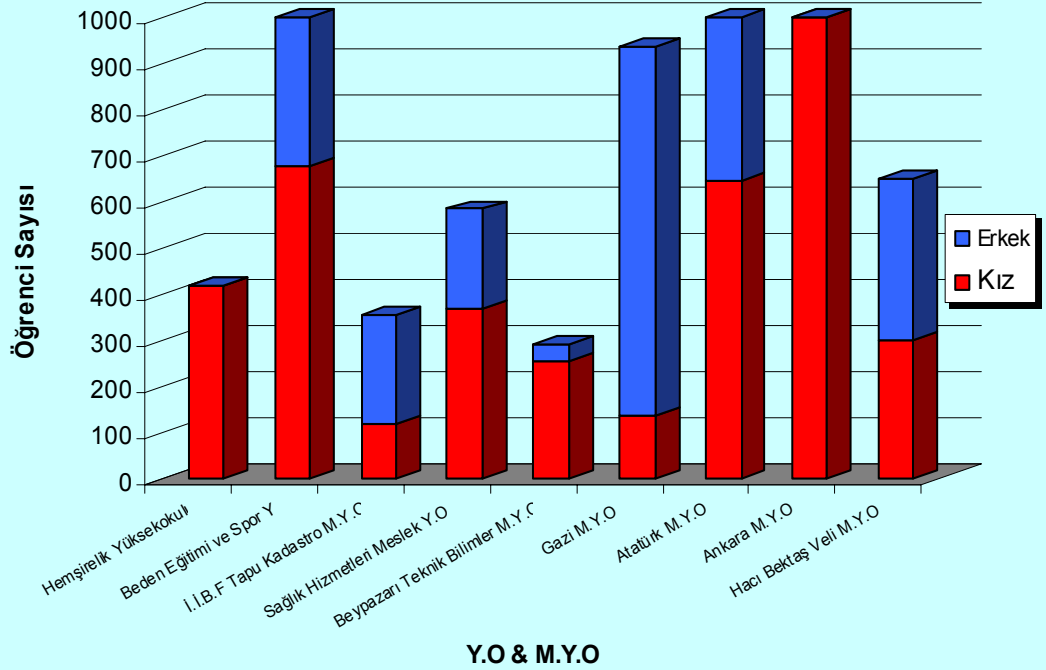

## Öğrenci Kontenjan ve Yerleştirmeleri

Bölüm Adı	I.Öğretim				II.Öğretim			
	Kontenjan	1. Yerleştirme	Ek Yerleştirme	Toplam Yerleştirme	Kontenjan	1. Yerleştirme	Ek Yerleştirme	Toplam Yerleştirme
Diş Hekimliği Fak.	80	87		87				0
Eczacılık Fak.	100	103		103				0
Endüstriyel Sanatlar Eğitim Fak.	310	309	8	317				0
Fen Edebiyat Fak.	690	714		714	320	329		329
Gazi Eğitim Fak.	1440	1460	16	1476	480	548		548
Hukuk Fak.	150	153		153				0
İktisadi ve İdari Bilm.Fak.	845	865	8	873	320	329	5	334
İletişim Fak.	170	182		182				0
Mesleki Eğitim Fak.	770	789	3	792				0
Mühendislik-Mimarlık Fak.	520	537	1	538	150	154	1	155
Teknik Eğitim Fakültesi Fak.	650	649	4	653	520	503	21	524
Tıp Fak.	150	154		154				0
Ticaret ve Turizm Eğitim Fak.	410	423	2	425	80	80		80
Güzel Sanatlar Fakültesi	30	30		30				0
Hemşirelik Yüksekokulu	60	65		65				0
Beden Eğitimi ve Spor Y.O.	130	153		153	80	95		95
İ.İ.B.F.Tapu Kadastro M.Y.O.	65	63	2	65				0
Sağlık Hizmetleri Meslek Y.O.	115	117		117				0
Beypazarı Teknik Bilimler M.Y.O.	60	52	5	57				0
Gazi M.Y.O.				0	200	177	20	197
Atatürk M.Y.O.	600	416	148	564	590	506	73	579
Ankara M.Y.O.				0	330	299	30	329
Hacı Bektaş-I Veli M.Y.O.	180			0				0
<b>GENEL TOPLAM</b>	<b>7525</b>	<b>7321</b>	<b>197</b>	<b>7518</b>	<b>3070</b>	<b>3020</b>	<b>150</b>	<b>3170</b>

## Hazırlık Sınıfındaki Öğrenci Sayıları

Bölüm Adı	I.Öğretim				II.Öğretim			
	Kontenjan	1. Yerleştirme	Ek Yerleştirme	Toplam Yerleştirme	Kontenjan	1. Yerleştirme	Ek Yerleştirme	Toplam Yerleştirme
Diş Hekimliği Fak.		37		37				0
Gazi Eğitim Fak.		216		216		46		46
İktisadi ve İdari Bilm.Fak.		575		575				0
İletişim Fak.		1		1				0
Mühendislik-Mimarlık Fak.		314	1	315		95	1	96
Teknik Eğitim Fakültesi Fak.		197		197				0
Tıp Fak.		40		40				0
<b>GENEL TOPLAM</b>		<b>1380</b>	<b>1</b>	<b>1381</b>		<b>141</b>	<b>1</b>	<b>142</b>

## Yüksek Lisans Doktora Öğrenci Sayıları

Enstitü	Anabilim Dalı	Yüksek Lisans			Doktora	Toplam
		Tezli	Tezsiz	Toplam		
Bil.Enst.	BİLGİSAYAR EĞİTİMİ	12	1	13		13
Bil.Enst.	BİLİŞİM SİSTEMLERİ		21	21		21
Bil.Enst.	SAĞLIK BİLİŞİMİ		11	11		11
Bil.Enst.	ELEKTRONİK BİLGİSAYAR EĞİTİMİ	5		5	5	10
	<b>TOPLAM</b>	<b>17</b>	<b>33</b>	<b>50</b>	<b>5</b>	<b>55</b>
Eğt.Bil.	Aile Ekonomisi ve Beslenme Eğitimi	73		73	11	84
Eğt.Bil.	Aile ve Tüketici Bilimleri Eğitimi	12		12		12
Eğt.Bil.	Almanca Öğretmenliği	19		19	1	20
Eğt.Bil.	Arapça Öğretmenliği	14		14	11	25
Eğt.Bil.	Bankacılık Eğitimi	46		46		46
Eğt.Bil.	Beden Eğitimi ve Spor Öğretmenliği	55		55	33	88
Eğt.Bil.	Bilgisayar ve Öğretim Teknolojileri Eğitimi	26		26		26
Eğt.Bil.	Biyoloji Öğretmenliği	53	96	149	17	166
Eğt.Bil.	Büro Yönetimi Eğitimi	43		43		43
Eğt.Bil.	Coğrafya Öğretmenliği	21		21	19	40
Eğt.Bil.	Çocuk Gelişimi ve Eğitimi	28		28	23	51
Eğt.Bil.	Dekoratif Ürünler Eğitimi	41		41		41
Eğt.Bil.	Dış Ticaret Eğitimi	12		12		12
Eğt.Bil.	Dokuma- Örgü Eğitimi	12		12		12
Eğt.Bil.	Eğitim Programları ve Öğretimi	21		21	11	32
Eğt.Bil.	Eğitim Teknolojisi			0	22	22
Eğt.Bil.	Eğitim Yönetimi ve Denetimi	55	38	93	26	119
Eğt.Bil.	Eğitimin Sosyal ve Tarihi Temelleri	29		29		29
Eğt.Bil.	El Sanatları_Sanatla Yeterlik			0	7	7
Eğt.Bil.	Felsefe Grubu Öğretmenliği	10	101	111	5	116
Eğt.Bil.	Fen Bilgisi Öğretmenliği	38		38	38	76
Eğt.Bil.	Fizik Öğretmenliği	33	80	113	8	121
Eğt.Bil.	Fransızca Öğretmenliği	16		16	4	20
Eğt.Bil.	Geleneksel Türk El Sanatları Eğitimi	38		38		38
Eğt.Bil.	Giyim Endüstrisi ve Giyim Sanatları Eğitimi	35		35	21	56
Eğt.Bil.	Görme Engellilerin Eğitimi	1		1	4	5
Eğt.Bil.	Grafik Eğitimi	43		43	10	53
Eğt.Bil.	İngilizce Öğretmenliği	36		36	25	61
Eğt.Bil.	İşletme Eğitimi	54		54		54
Eğt.Bil.	Kimya Öğretmenliği	29	43	72	25	97
Eğt.Bil.	Kuaförlük ve Güzellik Bilgisi Eğitimi	22		22		22
Eğt.Bil.	Matematik Öğretmenliği	18	103	121	19	140
Eğt.Bil.	Matematik Öğretmenliği (İlkÖğretim)	29		29	6	35
Eğt.Bil.	Mesleki Resim-İş Eğitimi	34		34		34
Eğt.Bil.	Müzik Öğretmenliği	70		70	70	140
Eğt.Bil.	Nakış Eğitimi	17		17		17
Eğt.Bil.	Okulöncesi Eğitimi	26		26	14	40
Eğt.Bil.	Özel Eğitim	1		1		1
Eğt.Bil.	Rehberlik ve Psikolojik Danışmanlık	35		35	13	48
Eğt.Bil.	Resim-İş Öğretmenliği	80		80	54	134
Eğt.Bil.	Seramik Eğitimi	14		14		14
Eğt.Bil.	Sınıf Öğretmenliği	31		31	38	69
Eğt.Bil.	Sosyal Bilgiler Öğretmenliği	38		38	38	76
Eğt.Bil.	Tarih Öğretmenliği	31	99	130	24	154
Eğt.Bil.	Turizm İşletmeciliği Eğitimi	36		36	26	62
Eğt.Bil.	Türk Dili ve Edebiyatı Öğretmenliği	22	97	119	15	134
Eğt.Bil.	Türkçe Öğretmenliği	25		25	14	39
Eğt.Bil.	Zihin Engellilerin Eğitimi	9		9	8	17
	<b>TOPLAM</b>	<b>1431</b>	<b>657</b>	<b>2088</b>	<b>660</b>	<b>2748</b>

Enstitü	Anabilim Dalı	Yüksek Lisans			Doktora	Toplam
		Tezli	Tezsiz	Toplam		
Sos.Bil.	ARKEOLOJİ	12		12	4	16
Sos.Bil.	ARKEOLOJİ VE SANAT TARİHİ	1		1	1	2
Sos.Bil.	AVRUPA BİRLİĞİ HUKUKU	27		27		27
Sos.Bil.	CEZA VE CEZA USULÜ HUKUKU	40		40		40
Sos.Bil.	ÇAĞDAŞ TÜRK LEHÇELERİ	38		38	3	41
Sos.Bil.	ÇALIŞMA EKONOMİSİ VE ENDÜSTRİ İLİŞKİLERİ	42		42	16	58
Sos.Bil.	DEVLETLER ÖZEL HUKUKU	34		34		34
Sos.Bil.	DİN SOSYOLOJİSİ	15		15		15
Sos.Bil.	EKONOMETRİ	51	16	67	21	88
Sos.Bil.	EKONOMİK KALKINMA VE BÜYÜME	33		33		33
Sos.Bil.	ESKİ TÜRK EDEBİYATI	46		46	21	67
Sos.Bil.	ESKİÇAĞ TARİHİ	28		28	6	34
Sos.Bil.	FELSEFE	35		35		35
Sos.Bil.	FINANSMAN	59		59		59
Sos.Bil.	GAZETECİLİK	42		42	11	53
Sos.Bil.	HADİS	8		8		8
Sos.Bil.	HALKLA İLİŞKİLER VE TANITIM	44		44	19	63
Sos.Bil.	HASTANE İŞLETMECİLİĞİ	51		51		51
Sos.Bil.	İDARE HUKUKU	43		43		43
Sos.Bil.	İKTİSAT	17		17	54	71
Sos.Bil.	İKTİSAT POLİTİKASI	29		29		29
Sos.Bil.	İKTİSAT TEORİSİ	30		30	1	31
Sos.Bil.	İNSAN KAYNAKLARI YÖNETİMİ	37		37		37
Sos.Bil.	İSLAM FELSEFESİ TARİHİ	18		18		18
Sos.Bil.	İSLAM HUKUKU	13		13		13
Sos.Bil.	İSLAM TARİHİ	17		17		17
Sos.Bil.	İŞ VE SOSYAL GÜVENLİK HUKUKU	33		33		33
Sos.Bil.	İŞLETME	78	12	90	58	148
Sos.Bil.	KAMU HUKUKU	38		38	49	87
Sos.Bil.	KAMU YÖNETİMİ			0	26	26
Sos.Bil.	KELAM	10		10		10
Sos.Bil.	KENTLEŞME VE ÇEVRE SORUNLARI	51		51		51
Sos.Bil.	KOOPERATİFÇİLİK	2		2		2
Sos.Bil.	MALİYE	26		26	15	41
Sos.Bil.	MEDENİ HUKUK	39		39		39
Sos.Bil.	MEDENİ USUL VE İCRA İFLAS HUKUKU	32		32		32
Sos.Bil.	MUHASEBE-FINANSMAN	59	39	98	42	140
Sos.Bil.	MUHASEBE	45		45		45
Sos.Bil.	ORTAÇAĞ TARİHİ	19		19	10	29
Sos.Bil.	ÖZEL HUKUK	6		6	45	51
Sos.Bil.	RADYO-TELEVİZYON VE SINEMA	44		44	8	52
Sos.Bil.	RUS DİLİ VE EDEBİYATI	14		14		14
Sos.Bil.	SAĞLIK KUR.YÖN.			0	5	5
Sos.Bil.	SANAT TARİHİ	38		38	9	47
Sos.Bil.	SAYISAL YÖNTEMLER	5		5		5
Sos.Bil.	SİYASET VE SOSYAL BİLİMLER	45	1	46	28	74
Sos.Bil.	SOSYOLOJİ	5		5		5
Sos.Bil.	TEFSİR	18		18		18
Sos.Bil.	TİCARET HUKUKU	46		46		46
Sos.Bil.	TÜRK DİLİ	28		28	26	54
Sos.Bil.	TÜRK HALK BİLİMİ	39		39		39
Sos.Bil.	TÜRK HALK EDEBİYATI	35		35	24	59
Sos.Bil.	TÜRKİYE AVRUPA BİRLİĞİ İLİŞKİLERİ	12	4	16		16
Sos.Bil.	TÜRKİYE CUMHURİYETİ TARİHİ	48		48	33	81
Sos.Bil.	ULUSLARARASI İKTİSAT	30		30		30
Sos.Bil.	ULUSLARARASI İLİŞKİLER	58		58	37	95
Sos.Bil.	ÜRETİM YÖNETİMİ VE PAZARLAMA	62		62		62
Sos.Bil.	VERGİ HUKUKU	27		27		27
Sos.Bil.	YAKINÇAĞ TARİHİ	39		39	22	61
Sos.Bil.	YENİ TÜRK EDEBİYATI	33		33	33	66
Sos.Bil.	YENİÇAĞ TARİHİ	31		31	21	52
Sos.Bil.	YÖNETİM BİLİMLERİ	42		42		42
Sos.Bil.	YÖNETİM ORGANİZASYON	68		68		68
	<b>TOPLAM</b>	<b>2015</b>	<b>72</b>	<b>2087</b>	<b>648</b>	<b>2735</b>

Enstitü	Anabilim Dalı	Yüksek Lisans			Doktora	Toplam
		Tezli	Tezsiz	Toplam		
Fen Bil.	Fizik	67		67	68	135
Fen Bil.	İstatistik	57		57	17	74
Fen Bil.	Kimya	67		67	37	104
Fen Bil.	Matematik	44	4	48	19	67
Fen Bil.	Elektrik Elektronik Müh.	4		4	30	34
Fen Bil.	Endüstri Müh.	72	7	79	39	118
Fen Bil.	İnşaat Müh.	64	1	65	17	82
Fen Bil.	Kimya Müh.	72		72	20	92
Fen Bil.	Makine Müh.	91		91	39	130
Fen Bil.	Mimarlık	72		72	34	106
Fen Bil.	Şehir ve Bölge Planlama	45		45	19	64
Fen Bil.	Mobilya Dekorasyon Eğitimi	20		20	18	38
Fen Bil.	ELEKTRONİK BİLGİSAYAR EĞİTİMİ	34		34	16	50
Fen Bil.	Makine Eğitimi	101		101	58	159
Fen Bil.	Metal Eğitimi	39		39	17	56
Fen Bil.	Yapı Eğitimi	35		35	17	52
Fen Bil.	Endüstriyel Teknoloji Eğitimi	17	2	19	10	29
Fen Bil.	Elektrik Eğitimi	24		24	22	46
Fen Bil.	Kazaların Çev.Teknik Araş.	22	4	26	20	46
Fen Bil.	Trafik Plan.Uyg.	38	5	43	1	44
Fen Bil.	BİLGİSAYAR EĞİTİMİ	28		28		28
Fen Bil.	Çevre Bilimleri	22	3	25		25
Fen Bil.	Orman Müh.	17		17		17
Fen Bil.	İleri Teknolojiler	29		29		29
Fen Bil.	Bilgisayar Müh.	34		34		34
<b>TOPLAM</b>		<b>1115</b>	<b>26</b>	<b>1141</b>	<b>518</b>	<b>1659</b>

### Yüksek Lisans & Doktora Öğrenci Sayısı

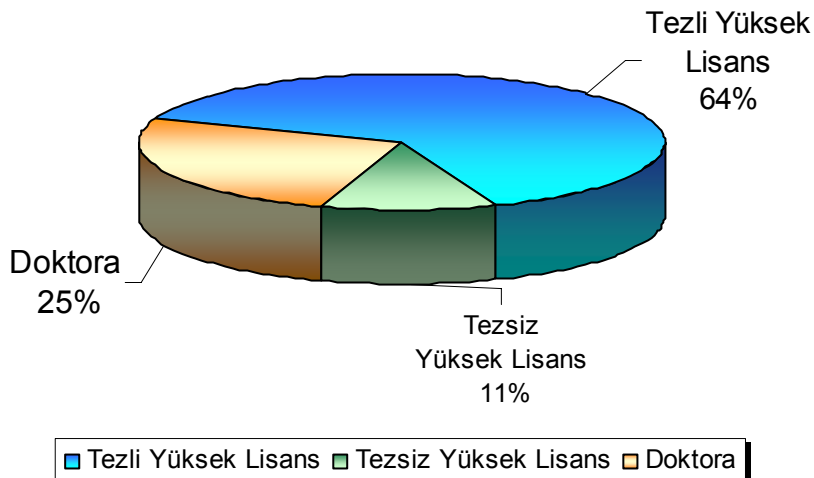

## Yatay Geçiş Yapan Öğrenci Sayıları

Bölüm Adı	Gelen		Giden	
	Sayı	Not Ortalaması	Sayı	Not Ortalaması
Diş Hekimliği Fak.			1	3.21
Gazi Eğitim Fak.	2	3.44 -3.65	3	3.43 -3.19 -3.37
Mühendislik-Mimarlık Fak.	1		3	
Teknik Eğitim Fakültesi Fak.			4	2.75 -2.69 -2.99 -3.02
Beden Eğitimi ve Spor Y.O.			3	2.63 -3.89 -3.32
<b>GENEL TOPLAM</b>	<b>3</b>		<b>14</b>	

## Ayrılan Öğrenci Sayıları

Bölüm Adı	Kendi İsteği İle	Öğr. Üc. ve Katkı Payı Yat.	Başansızlık Azami Süre	Yük. Öğr. Çıkarma	Diğer	Toplam
Diş Hekimliği Fak.			1			1
Endüstriyel Sanatlar Eğitim Fak.	7	3				10
Fen Edebiyat Fak.	90	10	4	1		105
Gazi Eğitim Fak.	129	4	9		10	152
İktisadi ve İdari Bilm.Fak.	23	25				48
İletişim Fak.	6	16				22
Mesleki Eğitim Fak.	15	26				41
Mühendislik-Mimarlık Fak.	17		2			19
Teknik Eğitim Fakültesi Fak.	85	49	5	3		142
Ticaret ve Turizm Eğitim Fak.	5	1	2		4	12
Hemşirelik Yüksekokulu	3	1				4
Beden Eğitimi ve Spor Y.O.	10	16	6			32
İ.İ.B.F. Tapu Kadastro M.Y.O.	7	5				12
Sağlık Hizmetleri Meslek Y.O.	2	25				27
Beypazarı Teknik Bilimler M.Y.O.	4	17				21
Gazi M.Y.O.	8	30				38
Atatürk M.Y.O.	42	69	4			115
Ankara M.Y.O.	12	38				50
						0
<b>GENEL TOPLAM</b>	<b>465</b>	<b>335</b>	<b>33</b>	<b>4</b>	<b>14</b>	<b>851</b>

## Yabancı Uyruklu Öğrenci Sayıları

Bölüm Adı	Öğrenci Sayısı
Diş Hekimliği Fak.	41
Eczacılık Fak.	52
Endüstriyel Sanatlar Eğitim Fak.	8
Fen Edebiyat Fak.	39
Gazi Eğitim Fak.	147
Hukuk Fak.	62
İktisadi ve İdari Bilm.Fak.	214
İletişim Fak.	56
Mesleki Eğitim Fak.	56
Mühendislik-Mimarlık Fak.	100
Teknik Eğitim Fakültesi Fak.	36
Tıp Fak.	86
Ticaret ve Turizm Eğitim Fak.	14
Hemşirelik Yüksekokulu	3
Beden Eğitimi ve Spor Y.O.	2
Sağlık Hizmetleri Meslek Y.O.	2
Atatürk M.Y.O.	2
Ankara M.Y.O.	1
<b>GENEL TOPLAM</b>	<b>921</b>

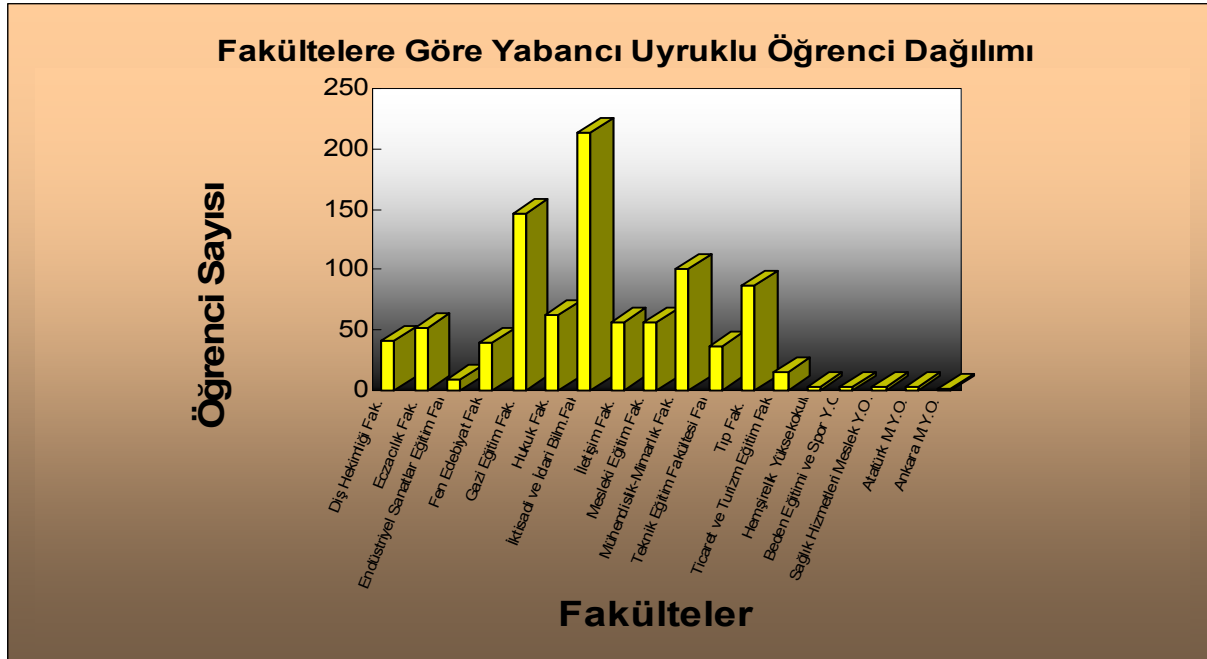



## Disiplin Cezası Alan Öğrenci Sayıları

Bölüm Adı	5/a	5/b	5/c	5/d	5/e	Toplam
	Uyarma	Kınama	Bir Haftadan Bir Aya Kadar Uzaklaştırma	Bir Veya İki İki Yarıyıllık Uzaklaştırma	Çıkarma	
Endüstriyel Sanatlar Eğitim Fak.			2	2		4
Fen Edebiyat Fak.	9	6	26		1	42
Gazi Eğitim Fak.	1			3		4
İktisadi ve İdari Bilm.Fak.			6	3		9
İletişim Fak.	1	1				2
Mesleki Eğitim Fak.			2			2
Mühendislik-Mimarlık Fak.				1		1
Teknik Eğitim Fakültesi Fak.	1	4	1	5	3	14
Ticaret ve Turizm Eğitim Fak.			1			1
Beden Eğitimi ve Spor Y.O.				4	1	5
Beypazarı Teknik Bilimler M.Y.O.				1		1
Gazi M.Y.O.	1					1
						0
<b>GENEL TOPLAM</b>	<b>13</b>	<b>11</b>	<b>38</b>	<b>19</b>	<b>5</b>	<b>86</b>

## Programlarına Kabul Edilen Öğrencilerin Niteliği

Bölüm Adı	Puan Türü	Puan Ortalaması *
DİŞ HEKİMLİĞİ FAKÜLTESİ	SAY2	339,1
ECZACILIK FAKÜLTESİ	SAY2	337,061
AİLE VE TÜKETİCİ BİLİMLERİ ÖĞRETMENLİĞİ	EA1	319,9135
BİLGİSAYAR ÖĞRETMENLİĞİ	SAY1	357,4085
ENDÜSTRİYEL TEKNOLOJİ ÖĞRETMENLİĞİ	SAY1	336,827
İŞLETME ÖĞRETMENLİĞİ	EA1	343,0745
BIYOLOJİ	SAY2	282,777
BIYOLOJİ (İ.Ö)	SAY2	276,782
ÇAĞDAŞ TÜRK LEHÇELERİ VE EDEBİYATI	SÖZ2	313,9955
FELSEFE	EA2	297,0115
FİZİK	SAY2	284,999
FİZİK (İ.Ö)	SAY2	273,18
İSTATİSTİK	SAY2	288,492
İSTATİSTİK (İ.Ö)	SAY2	282,4245
KİMYA	SAY2	287,8565
KİMYA (İ.Ö)	SAY2	282,061
MATEMATİK	SAY2	323,699
MATEMATİK (İ.Ö)	SAY2	310,7415
RUS DİLİ VE EDEBİYATI	DİL	325,244
SANAT TARİHİ	SÖZ2	299,5505
TARİH	SÖZ2	313,409
TARİH (İ.Ö)	SÖZ2	309,055
TÜRK DİLİ VE EDEBİYATI	SÖZ2	330,1825
TÜRK DİLİ VE EDEBİYATI (İ.Ö)	SÖZ2	324,652
TÜRK HALKBİLİMİ	SÖZ2	300,2975
ALMANCA ÖĞRETMENLİĞİ	DİL	332,7855
ARAPÇA ÖĞRETMENLİĞİ	DİL	326,176
BİLGİSAYAR VE ÖĞRETİM TEKNOLOJİLERİ ÖĞRETMENLİĞİ	SAY1	357,31
BIYOLOJİ ÖĞRETMENLİĞİ	SAY2	292,252
COĞRAFYA ÖĞRETMENLİĞİ	SÖZ2	333,136
FELSEFE GRUBU ÖĞRETMENLİĞİ	EA2	312,079
FEN BİLGİSİ ÖĞRETMENLİĞİ	SAY2	302,406
FEN BİLGİSİ ÖĞRETMENLİĞİ (İ.Ö)	SAY2	288,1165
FİZİK ÖĞRETMENLİĞİ	SAY2	310,0745
FRANSIZCA ÖĞRETMENLİĞİ	DİL	328,9375
GÖRME ENGELLİLER ÖĞRETMENLİĞİ	SÖZ1	326,57
İLKÖĞRETİM MATEMATİK ÖĞRETMENLİĞİ (İ.Ö)	SAY2	325,16
İLKÖĞRETİM MATEMATİK ÖĞRETMENLİĞİ	SAY2	339,779
İNGİLİZCE ÖĞRETMENLİĞİ	DİL	368,3255
İNGİLİZCE ÖĞRETMENLİĞİ (İ.Ö)	DİL	352,211
KİMYA ÖĞRETMENLİĞİ	SAY1	345,292
MATEMATİK ÖĞRETMENLİĞİ	SAY2	354,5655
OKUL ÖNCESİ ÖĞRETMENLİĞİ	EA1	344,2905
REHBERLİK VE PSİKOLOJİK DANIŞMANLIK	EA2	331,8845
SINIF ÖĞRETMENLİĞİ	EA2	328,698
SINIF ÖĞRETMENLİĞİ (İ.Ö)	EA2	311,5785
SOSYAL BİLGİLER ÖĞRETMENLİĞİ	SÖZ2	327,8155
SOSYAL BİLGİLER ÖĞRETMENLİĞİ (İ.Ö)	SÖZ2	317,971
TARİH ÖĞRETMENLİĞİ	SÖZ2	325,29
TÜRK DİLİ VE EDEBİYATI ÖĞRETMENLİĞİ	SÖZ2	361,6445
TÜRKÇE ÖĞRETMENLİĞİ	SÖZ2	353,634
TÜRKÇE ÖĞRETMENLİĞİ (İ.Ö)	SÖZ2	338,5155
ZİHİN ENGELLİLER ÖĞRETMENLİĞİ	SÖZ1	350,4215
HUKUK FAKÜLTESİ	EA2	338,008
ÇALIŞMA EKONOMİSİ VE ENDÜSTRİ İLİŞKİLERİ	EA2	302,867
EKONOMETRİ	EA2	304,694
EKONOMETRİ (İ.Ö)	EA2	296,8435
İKTİSAT	EA2	309,1515
İKTİSAT (İ.Ö)	EA2	298,2885
İŞLETME	EA2	312,4345
İŞLETME (İ.Ö)	EA2	304,253
KAMU YÖNETİMİ	EA2	312,293
KAMU YÖNETİMİ (İ.Ö)	EA2	301,435
MALİYE	EA2	303,9115
ULUSLARARASI İLİŞKİLER	EA2	315,4295
ULUSLARARASI İLİŞKİLER (İ.Ö)	EA2	309,361
GAZETECİLİK	SÖZ2	306,7605
HALKLA İLİŞKİLER VE TANITIM	SÖZ2	312,9395
RADYO, TELEVİZYON VE SINEMA	SÖZ2	306,7805
AİLE EKONOMİSİ VE BESLENME ÖĞRETMENLİĞİ	EA1	334,359
ÇOCUK GELİŞİMİ VE EĞİTİMİ ÖĞRETMENLİĞİ	SÖZ1	347,9005
DEKORATİF SANATLAR ÖĞRETMENLİĞİ	SÖZ1	320,4165
GIYIM ENDÜSTRİSİ ÖĞRETMENLİĞİ	EA1	330,0725

Bölüm Adı	Puan Türü	Puan Ortalaması *
KUAFÖRLÜK VE GÜZELLİK BİLGİSİ ÖĞRETMENLİĞİ	SÖZ1	335,4385
MODA TASARIMI ÖĞRETMENLİĞİ	EA1	325,458
NAKIŞ ÖĞRETMENLİĞİ	SÖZ1	325,0565
OKUL ÖNCESİ ÖĞRETMENLİĞİ	EA1	331,6575
TEKSTİL DOKUMA VE ÖRGÜ ÖĞRETMENLİĞİ	SAY1	296,5
BİLGİSAYAR MÜHENDİSLİĞİ	SAY2	341,6855
ELEKTRİK-ELEKTRONİK MÜHENDİSLİĞİ	SAY2	334,646
ENDÜSTRİ MÜHENDİSLİĞİ	SAY2	329,873
ENDÜSTRİ MÜHENDİSLİĞİ (İ.Ö)	SAY2	320,8515
İNŞAAT MÜHENDİSLİĞİ	SAY2	320,796
KİMYA MÜHENDİSLİĞİ	SAY2	307,209
KİMYA MÜHENDİSLİĞİ (İ.Ö)	SAY2	297,596
MAKİNE MÜHENDİSLİĞİ	SAY2	324,4695
MAKİNE MÜHENDİSLİĞİ (İ.Ö)	SAY2	314,01
MİMARLIK	SAY2	327,1485
ŞEHİR VE BÖLGE PLANLAMA	SAY2	297,9945
BİLGİSAYAR SİSTEMLERİ ÖĞRET. (İ.Ö)	SAY1	346,1345
BİLGİSAYAR SİSTEMLERİ ÖĞRETMENLİĞİ	SAY1	369,7365
DÖKÜM ÖĞRETMENLİĞİ	SAY1	271,457
DÖKÜM ÖĞRETMENLİĞİ (İ.Ö)	SAY1	239,759
ELEKTRİK ÖĞRETMENLİĞİ	SAY1	335,881
ELEKTRİK ÖĞRETMENLİĞİ (İ.Ö)	SAY1	327,9805
ELEKTRONİK ÖĞRETMENLİĞİ	SAY1	359,1975
ELEKTRONİK ÖĞRETMENLİĞİ (İ.Ö)	SAY1	326,248
KALIPÇILIK ÖĞRETMENLİĞİ	SAY1	322,191
KALIPÇILIK ÖĞRETMENLİĞİ (İ.Ö)	SAY1	285,5345
MAKİNA RESMİ VE KONSTRÜKSİYONU ÖĞRETMENLİĞİ(İ.Ö)	SAY1	280,7605
MAKİNE RESMİ VE KONSTRÜKSİYONU ÖĞRETMENLİĞİ	SAY1	308,821
MATBAA ÖĞRETMENLİĞİ	EA1	308,0955
MATBAA ÖĞRETMENLİĞİ (İ.Ö)	EA1	300,551
METAL ÖĞRETMENLİĞİ	SAY1	303,0605
METAL ÖĞRETMENLİĞİ (İ.Ö)	SAY1	257,2615
MOBİLYA VE DEKORASYON ÖĞRET. (İ.Ö)	SAY1	284,4075
MOBİLYA VE DEKORASYON ÖĞRETMENLİĞİ	SAY1	319,513
OTOMOTİV ÖĞRETMENLİĞİ	SAY1	318,416
OTOMOTİV ÖĞRETMENLİĞİ (İ.Ö)	SAY1	288,894
TALAŞLI ÜRETİM ÖĞRETMENLİĞİ	SAY1	327,796
TALAŞLI ÜRETİM ÖĞRETMENLİĞİ (İ.Ö)	SAY1	294,139
TESİSAT ÖĞRETMENLİĞİ	SAY1	296,267
TESİSAT ÖĞRETMENLİĞİ (İ.Ö)	SAY1	249,356
YAPI ÖĞRETMENLİĞİ	SAY1	292,227
YAPI ÖĞRETMENLİĞİ (İ.Ö)	SAY1	254,29
TIP FAKÜLTESİ	SAY2	357,6705
BÜRO YÖNETİMİ ÖĞRETMENLİĞİ	SÖZ1	346,062
KONAKLAMA İŞLETMECİLİĞİ ÖĞRETMENLİĞİ	EA1	333,169
MUHASEBE VE FİNANSMAN ÖĞRETMENLİĞİ	EA1	361,9295
MUHASEBE VE FİNANSMAN ÖĞRETMENLİĞİ (İ.Ö.)	EA1	347,6385
PAZARLAMA ÖĞRETMENLİĞİ	EA1	333,864
Seyahat İşletmeciliği ve Turizm Rehberliği Öğretmenliği	EA1	312,582
HEMŞİRELİK	SAY1	319,957
ÇEVRE	SAY1	75,209
RADYOLOJİ	SAY1	75,1695
TIBBİ DÖKÜMANTASYON VE SEKRETERLİK	SÖZ1	62,362
TIBBİ LABORATUVAR	SAY1	83,9805
İ.İ.B.F.TAPU KADASTRO MESLEK Y.O.	EA1	272,8005
KUYUMCULUK VE TAKI TASARIMI	EA1	81,249
TEKSTİL/MODA TASARIMI	SAY1	87,437
ÇİLT BAKIMI VE GÜZELLİK (İ.Ö)	SÖZ1	84,9505
ÇOCUK GELİŞİMİ (İ.Ö)	SÖZ1	99,399
EL SANATLARI (İ.Ö)	SÖZ1	84,893
GRAFİK (İ.Ö)	EA1	79,1665
KUAFÖRLÜK (İ.Ö)	SÖZ1	80,632
TEKSTİL (İ.Ö)	SAY1	86,3495
BİLGİSAYAR TEKN.VE PROG(UZAKTAN EĞİTİM)	SAY1	85,0935
ELEKTRİK (İ.Ö)	SAY1	77,5225
ENDÜSTRİYEL ELEKTRONİK (İ.Ö)	SAY1	86,022
ENDÜSTRİYEL KALIPÇILIK (İ.Ö)	SAY1	78,7425
İŞLETME (UZAKTAN EĞİTİM)	EA1	249,4165
KİMYA (İ.Ö)	SAY1	70,7945
MAKİNE (İ.Ö)	SAY1	65,152
OTOMOTİV (İ.Ö)	SAY1	67,619
ELEKTRİK (İ.Ö)	SAY1	80,455
ENDÜSTRİYEL ELEKTRONİK (İ.Ö)	SAY1	76,408
MAKİNE (İ.Ö)	SAY1	65,0555
MATBACILIK (İ.Ö)	EA1	67,5925
(*)Önlisans programları için Orta Öğretim Başarı Puanları ortalaması Lisans programları için SAY, SÖZ, EA, DİL puanlarının ortalaması Yüksek Lisans ve Doktora programlarının giriş puanı ortalaması		

## Öğrencilerin Yıllık Ders Yükü Toplamları

Bölüm Adı	DERS YÜKÜ							
	I. ÖĞRETİM				II. ÖĞRETİM			
	topkrd	ders_saat	topsube	Ders_yükü ((ders_saati x topsube)x30)	topkrd	ders_saat	topsube	Ders_yükü ((ders_saati x topsube)x30)
DIŞ HEKİMLİĞİ FAKÜLTESİ	504	25	132	99000				
ECZACILIK FAKÜLTESİ	183	180	96	518400				
AİLE VE TÜKETİCİ BİLİMLERİ Ö	646	791	203	4817190				
ENDÜSTRİYEL TEKNOLOJİ ÖĞ	716	886	226	6007080				
İŞLETME ÖĞRT.	476	537	167	2690370				
BİLGİSAYAR ÖĞRT.	548	693	171	3555090				
İSTATİSTİK	187	234	74	519480	175	220	70	462000
MATEMATİK	208	272	63	514080	193	255	58	443700
FİZİK	243	320	79	758400	239	315	78	737100
KİMYA	206	288	78	673920	202	286	76	652080
BIYOLOJİ	208	291	124	1082520	177	251	107	805710
TÜRK DİLİ VE EDEBİYATI	195	229	88	604560	175	199	80	477600
TARİH	223	246	121	892980	212	236	115	814200
ÇAĞDAŞ TÜRK LEHÇELERİ VE	325	340	155	1581000				
FELSEFE	169	185	72	399600				
RUS DİLİ VE EDEBİYATI	161	179	86	461820				
SANAT TARİHİ	163	180	81	437400				
TÜRK HALKBİLİMİ	119	137	50	205500				
OKUL ÖNCESİ ÖĞRT.	230	300	74	666000				
SINIF ÖĞRT.	644	827	225	5582250	520	683	176	3606240
FEN BİLGİSİ ÖĞRT.	580	700	192	4032000	465	553	155	2571450
İLKÖĞRETİM MATEMATİK ÖĞR	309	357	105	1124550	303	350	103	1081500
SOSYAL BİLGİLER ÖĞRT.	297	324	121	1176120	297	324	121	1176120
MÜZİK ÖĞRT.	850	941	581	16401630				
RESİM-İŞ ÖĞRT.	629	843	192	4855680	374	499	114	1706580
BİLGİSAYAR VE ÖĞRETİM TEK	189	232	55	382800				
TARİH ÖĞRT.	320	393	101	1190790				
COĞRAFYA ÖĞRT.	272	339	92	935640				
FELSEFE GRUBU ÖĞRT.	179	192	68	391680				
TÜRK DİLİ VE EDEBİYATI ÖĞRT	291	347	97	1009770				
MATEMATİK ÖĞRT.	258	351	80	842400				
FİZİK ÖĞRT.	311	387	114	1323540				
KİMYA ÖĞRT.	314	426	105	1341900				
BIYOLOJİ ÖĞRT.	331	416	133	1659840				
İNGİLİZCE ÖĞRT.	872	954	300	8586000	566	620	194	3608400
ALMANCA ÖĞRT.	274	296	96	852480				
FRANSIZCA ÖĞRT.	344	376	118	1331040				
ARAPÇA ÖĞRT.	229	250	80	600000				
REHBERLİK VE PSİKOLOJİK DA	245	310	87	809100				
TÜRKÇE ÖĞRT.	389	487	139	2030790	374	461	136	1880880
ZİHİN ENGELLİLER ÖĞRT.	306	383	85	976650				
GÖRME ENGELLİLER ÖĞRT.	232	280	70	588000				
HUKUK FAKÜLTESİ	200	233	73	510270				
İKTİSAT	308	308	108	997920	175	175	61	320250
İŞLETME	326	326	114	1114920	184	184	64	353280
KAMU YÖNETİMİ	302	302	106	960360	175	175	61	320250
EKONOMETRİ	169	169	61	309270	175	175	61	320250
MALİYE	304	304	106	966720	175	175	61	320250
ULUSLARARASI İLİŞKİLER	178	178	64	341760				
ÇALIŞMA EKONOMİSİ VE ENDÜ	301	301	105	948150				
GAZETECİLİK	243	243	86	626940				
RADYO, TELEVİZYON VE SİNEM	261	261	91	712530				
HALKLA İLİŞKİLER VE TANITIM	246	243	86	626940				
GIYIM ÖĞRT.	12	13	5	1950				
HAZIR GIYIM ÖĞRT.	62	68	15	30600				
GIYIM ENDÜSTRİSİ ÖĞRT.	680	896	236	6343680				
MODA TASARIMI ÖĞRT.	580	813	234	5707260				
SERAMİK ÖĞRT.	174	233	66	461340				
GRAFİK ÖĞRT.	158	213	61	389790				
MESLEKİ RESİM ÖĞRT.	157	211	62	392460				
ÇOCUK GELİŞİMİ VE EĞİTİMİ Ö	502	598	184	3300960				
ÇOCUK GELİŞİMİ VE OKUL ÖN	190	210	63	396900				
AİLE EKONOMİSİ VE BESLENMİ	596	751	239	5384670				
EV YÖNETİMİ ÖĞRT.	100	123	39	143910				
DEKORATİF ÜRÜNLER ÖĞRT.	4	7	2	420				
NAKİŞ ÖĞRT.	328	475	105	1496250				
DEKORATİF SANATLAR ÖĞRT.	305	427	125	1601250				
TEKSTİL DOKUMA VE ÖRGÜ Ö	313	432	129	1671840				
GELENEKSEL TÜRK EL SANAT	85	111	33	109890				
TRİKOTAJ ÖĞRT.	13	20	2	1200				
OKUL ÖNCESİ ÖĞRT.	304	367	106	1167060				

	I. ÖĞRETİM				II. ÖĞRETİM			
Bölüm Adı	topkrd	ders_saat	topsube	Ders_yükü ((ders_saati x topsube)x30)	topkrd	ders_saat	topsube	Ders_yükü ((ders_saati x topsube)x30)
KUAFÖRLÜK VE GÜZELLİK BİL.	290	405	111	1348650				
ELEKTRİK-ELEKTRONİK MÜH.	394	524	135	2122200				
ENDÜSTRİ MÜHENDİSLİĞİ	175	194	66	384120	260	279	96	803520
İNŞAAT MÜHENDİSLİĞİ	224	247	84	622440				
KİMYA MÜHENDİSLİĞİ	233	284	88	749760	219	256	92	706560
MAKİNE MÜHENDİSLİĞİ	221	236	76	538080	313	331	107	1062510
MİMARLIK	233	336	89	897120				
ŞEHİR VE BÖLGE PLANLAMA	260	311	90	839700				
BİLGİSAYAR MÜHENDİSLİĞİ	139	156	54	252720				
ELEKTRİK ÖĞRT.	697	857	226	5810460	416	514	137	2112540
TALAŞLI ÜRETİM ÖĞRT.	441	554	156	2592720	378	466	136	1901280
MAKİNE RESMİ VE KONSTRÜK.	423	537	154	2480940	356	451	128	1731840
OTOMOTİV ÖĞRT.	374	465	129	1799550	271	340	96	979200
TESİSAT ÖĞRT.	318	395	115	1362750	252	320	91	873600
KALIPÇILIK ÖĞRT.	303	373	107	1197330	261	319	92	880440
METAL ÖĞRT.	488	645	185	3579750	411	537	157	2529270
DÖKÜM ÖĞRT.	248	324	92	894240	244	314	89	838380
MOBİLYA VE DEKORASYON Ö.	386	496	137	2038560	254	330	88	871200
YAPI ÖĞRT.	415	492	135	1992600	307	368	99	1092960
ELEKTRONİK ÖĞRT.	381	496	137	2038560	347	451	122	1650660
BİLGİSAYAR SİSTEMLERİ ÖGR.	348	453	126	1712340	321	420	115	1449000
MATBAA ÖĞRT.	240	311	79	737070	209	265	69	548550
TİP FAKÜLTESİ	460	296	86	763680				
MUHASEBE VE FİNANSMAN Ö.	510	599	170	3054900	55	70	21	44100
BÜRO YÖNETİMİ ÖĞRT.	274	330	95	940500				
KONAKLAMA İŞLETMECİLİĞİ Ö.	420	506	130	1973400				
Seyahat İşletmeciliği ve Turizm R.	399	471	130	1836900				
PAZARLAMA ÖĞRT.	51	60	20	36000				
GÖRSEL İLETİŞİM TASARIMI	43	45	17	22950				
RESİM	42	44	16	21120				
BEDEN EĞİTİMİ VE SPOR ÖGR.	414	533	144	2302560	177	219	60	394200
ANTRENÖRLÜK EĞİTİMİ	472	571	144	2466720	470	570	144	2462400
SPOR YÖNETİCİLİĞİ	385	450	122	1647000	372	433	119	1545810
HEMŞİRELİK	170	273	43	352170				
ÇEVRE	164	199	51	304470				
RADYOLOJİ	144	172	39	201240				
TIBBİ DÖKÜMANTASYON VE SE	160	199	49	292530				
TIBBİ LABORATUVAR	166	213	52	332280				
İ.İ.B.F.TAPU KADASTRO MESLE	96	96	32	92160				
KUYUMCULUK VE TAKI TASAR	142	163	44	215160				
TEKSTİL/MODA TASARIMI	163	186	52	290160				
BİLGİSAYAR TEKN.VE PROG(U	276	280	80	672000				
İŞLETME (UZAKTAN EĞİTİM)	266	266	100	798000				
EL SANATLARI (İ.Ö)					110	112	37	124320
HAZIR GIYIM					12	14	5	2100
MODA-KONFEKSİYON					2	2	1	60
CİLT BAKIMI VE GÜZELLİK (İ.Ö)					120	141	48	203040
ÇOCUK GELİŞİMİ (İ.Ö)					204	230	88	607200
GRAFİK (İ.Ö)					99	100	36	108000
KUAFÖRLÜK (İ.Ö)					125	144	49	211680
TEKSTİL (İ.Ö)					234	242	82	595320
ELEKTRİK (İ.Ö)					224	224	74	497280
ENDÜSTRİYEL ELEKTRONİK (İ.Ö)					224	224	74	497280
ENDÜSTRİYEL KALIPÇILIK (İ.Ö)					282	288	90	777600
KİMYA (İ.Ö)					344	420	132	1663200
MAKİNE (İ.Ö)					720	730	260	5694000
OTOMOTİV (İ.Ö)					495	560	180	3024000
ELEKTRİK (İ.Ö)					200	200	65	390000
ENDÜSTRİYEL ELEKTRONİK (İ.Ö)					202	202	66	399960
MATBACILIK (İ.Ö)					149	174	45	234900
MAKİNA-RESİM-KONSTRÜKSİYON (İ.Ö.)					75	75	24	54000

## Öğrencilerin Başarı Oranları

Bölüm Adı		I.Öğretim (%)	II.Öğretim (%)
Dış Hekimliği	Dış Hekimliği	96	
Eczacılık	Eczacılık	79	
Endüstriyel Sanatlar Eğitim	Aile Bil.ve Tük.Eğt.	84	
Endüstriyel Sanatlar Eğitim	End.Tek.Eğt.	85	
Endüstriyel Sanatlar Eğitim	İşletme Eğitimi	86	
Endüstriyel Sanatlar Eğitim	Bilgisayar Eğit.	84	
Fen-Edebiyat	Biyoloji	79	78
Fen-Edebiyat	Çağ.Türk Lehçeleri ve Ede.	73	
Fen-Edebiyat	Felsefe	74	
Fen-Edebiyat	Fizik	51	53
Fen-Edebiyat	İstatistik	64	62
Fen-Edebiyat	Kimya	73	65
Fen-Edebiyat	Matematik	54	51
Fen-Edebiyat	Rus Dili ve Edebiyatı	60	
Fen-Edebiyat	Sanat Tarihi	80	
Fen-Edebiyat	Tarih	84	83
Fen-Edebiyat	Türk Dili ve Edebiyatı	87	84
Fen-Edebiyat	Türk Halk Bilimi	76	
Gazi Eğitim	Almanca Öğrt.	78	
Gazi Eğitim	Arapça Öğrt.	92	
Gazi Eğitim	Bilg.ve Öğrenim Tekn.Öğrt.	88	
Gazi Eğitim	Biyoloji Öğrt.	92	
Gazi Eğitim	Coğrafya Öğrt.	83	
Gazi Eğitim	Felsefe Grubu Öğrt.	85	
Gazi Eğitim	Fen Bilgisi Öğrt.	88	86
Gazi Eğitim	Fizik Öğrt.	76	
Gazi Eğitim	Fransızca Öğrt.	82	
Gazi Eğitim	Görme Engelliler Öğrt.	81	
Gazi Eğitim	İlköğ.Matematik Öğr.	83	88
Gazi Eğitim	İngilizce Öğrt.	91	91
Gazi Eğitim	Kimya Öğrt.	81	
Gazi Eğitim	Matematik Öğrt.	71	
Gazi Eğitim	Okul Öncesi Öğrt.	93	
Gazi Eğitim	Müzik Öğrt.	88	
Gazi Eğitim	Resim-İş Öğrt.	89	90
Gazi Eğitim	Sınıf Öğrt.	91	93
Gazi Eğitim	Sosyal Bilgiler Öğrt.	91	93
Gazi Eğitim	Rehberlik vePsiko. Danış.	91	
Gazi Eğitim	Tarih Öğrt.	82	
Gazi Eğitim	Türk Dili ve Edebiyatı Öğrt.	89	
Gazi Eğitim	Türkçe Öğrt.	87	85
Gazi Eğitim	Zihin Engelliler Öğrt.	84	
Hemşirelik Y.O.	Hemşirelik	84	
Hukuk	Hukuk	75	
İktisadi ve İdari Bilimler	Çalış.Eko.ve Endüstri İliş.	65	
İktisadi ve İdari Bilimler	Ekonometri	68	67
İktisadi ve İdari Bilimler	İktisat	71	68
İktisadi ve İdari Bilimler	İşletme	73	73
İktisadi ve İdari Bilimler	Kamu Yönetimi	78	78
İktisadi ve İdari Bilimler	Maliye	69	
İktisadi ve İdari Bilimler	Uluslararası İlişkiler	78	78
İletişim	Gazetecilik	71	
İletişim	Halkla İlişkiler ve Tanıtım	74	
İletişim	Radio,TV ve Sinema	72	
Mesleki Eğitim	Aile Eko.ve Beslenme Öğrt.	89	
Mesleki Eğitim	Çocuk Gel.ve Eğitimi Öğr.	96	
Mesleki Eğitim	Dekoratif Sanatlar Öğr.	94	
Mesleki Eğitim	Hazır Giy.Öğrt.	39	
Mesleki Eğitim	Giyim Öğrt.	80	
Mesleki Eğitim	Trikotaj Öğrt.	31	
Mesleki Eğitim	Dekoratif Ürünler Öğrt.	60	
Mesleki Eğitim	Ev Yönetimi Öğr.	94	
Mesleki Eğitim	Gelen.Türk El Sanatları Öğrt.	93	
Mesleki Eğitim	Giyim Endüstrisi Öğr.	94	
Mesleki Eğitim	Grafik Öğrt.	90	
Mesleki Eğitim	Kuaförlük ve Güz.Bil.Öğrt.	90	
Mesleki Eğitim	Mesleki Resim Öğr.	90	
Mesleki Eğitim	Moda Tasarımı Öğr.	93	
Mesleki Eğitim	Nakış Öğrt.	93	
Mesleki Eğitim	Seramik Öğrt.	79	
Mesleki Eğitim	Tekstil Doku.ve Örgü Öğr.	90	
Mesleki Eğitim	Çocuk Gel.ve Okul Ön.Öğrt.	70	
Mesleki Eğitim	Okul Öncesi Öğretmenliği	92	

Bölüm Adı		I.Öğretim (%)	II.Öğretim (%)
Mühendislik-Mimarlık	Elektrik-Elektronik Müh.	72	
Mühendislik-Mimarlık	Endüstri Müh.	81	81
Mühendislik-Mimarlık	İnşaat Müh.	69	
Mühendislik-Mimarlık	Kimya Müh.	70	68
Mühendislik-Mimarlık	Makine Müh.	65	70
Mühendislik-Mimarlık	Mimarlık	74	
Mühendislik-Mimarlık	Şehir ve Bölge Planlama	79	
Mühendislik-Mimarlık	Bilgisayar Müh.	80	
Teknik Eğitim	Bil. Sistemleri Öğrt.	84	81
Teknik Eğitim	Döküm Öğrt.	69	66
Teknik Eğitim	Elektrik Öğrt.	74	68
Teknik Eğitim	Elektronik Öğr.	79	68
Teknik Eğitim	Kalıpcılık Öğrt.	80	73
Teknik Eğitim	Mak. Resmi ve Kons.Öğrt.	75	67
Teknik Eğitim	Matbaa Öğrt.	78	79
Teknik Eğitim	Metal Öğrt.	67	67
Teknik Eğitim	Mobilya ve Dek. Öğrt.	73	64
Teknik Eğitim	Otomotiv Öğrt.	72	57
Teknik Eğitim	Talaşlı Üretim Öğrt.	73	72
Teknik Eğitim	Tesisat Öğrt.	64	65
Teknik Eğitim	Yapı Öğrt.	74	71
Tıp	Tıp	97	
Ticaret ve Turizm Eğitim	Büro Yönetimi Öğrt.	92	
Ticaret ve Turizm Eğitim	Konaklama İşletmeciliği Öğrt.	84	
Ticaret ve Turizm Eğitim	Muhasebe ve Finansman Öğrt.	88	
Ticaret ve Turizm Eğitim	Seyahat İşl. ve Turizm Reh.Öğrt.	71	
Beden Eğitimi ve Spor Y.O.	Antrenörlük (İ.Ö.)		67
Beden Eğitimi ve Spor Y.O.	Beden Eğitimi ve Spor Öğrt.	77	56
Beden Eğitimi ve Spor Y.O.	Spor Yöneticiliği	79	82
İktisadi ve İdari Bilimler	Tapu Kadastro Meslek Y.O	71	
Sağlık Hizmetleri Meslek Y.O.	Çevre	81	
Sağlık Hizmetleri Meslek Y.O.	Radyoloji	72	
Sağlık Hizmetleri Meslek Y.O.	Tıbbi Döküm. ve Sekreterlik	79	
Sağlık Hizmetleri Meslek Y.O.	Tıbbi Laboratuvar	75	
Beypazarı Teknik BilimlerM.Y.O.	Kuyumculuk ve Takı Tasarımı	65	
Beypazarı Teknik BilimlerM.Y.O.	Moda Tasarımı	100	
Beypazarı Teknik BilimlerM.Y.O.	Tekstil / Moda Tasarımı	89	
Gazi M.Y.O.	Elektrik	76	
Gazi M.Y.O.	Endüstriyel Elektronik	74	
Gazi M.Y.O.	Matbaacılık	72	
Atatürk M.Y.O.	Kimya	76	
Atatürk M.Y.O.	Endüstriyel Kalıpcılık	82	
Atatürk M.Y.O.	Elektrik	81	
Atatürk M.Y.O.	Endüstriyel Elektronik	79	
Atatürk M.Y.O.	Makine	72	
Atatürk M.Y.O.	Otomotiv	72	
Ankara M.Y.O.	Hazır Giyim	84	
Ankara M.Y.O.	Moda-Konfeksiyon	71	
Ankara M.Y.O.	Eİ Sanatları	92	
Ankara M.Y.O.	Kuaförlük	79	
Ankara M.Y.O.	Tekstil	77	
Ankara M.Y.O.	Cocuk Gelişimi	88	
Ankara M.Y.O.	Cilt Bakımı ve Güzellik	80	
Ankara M.Y.O.	Grafik	85	

## Yan Dal ve Çift Anadal Bilgileri

Bölüm Adı	Yandal Öğrenci Sayısı	Çift Anadal Öğrenci Sayısı
Fen Edebiyat Fakültesi	6	20
İ.İ.B.Fakültesi	13	132
Mesleki Eğitim Fakültesi	1	4
Müh. Mim.Fakültesi	13	15

## Bitirilen Tez Sayıları

Bölüm Adı	Yüksek Lisans	Doktora
Sağlık Bilimleri Enstitüsü	60	58
Eğitim Bilimleri Enstitüsü	480	42
Fen Bilimleri Enstitüsü	742	68
Sosyal Bilimler Enstitüsü	352	46



## **Sunulan Hizmetler:**

### **Danışmanlık Hizmetleri:**

**Öğrenci Danışma Merkezi;** öğrencilerimize rehberlik etmek, onların motivasyonlarını artırmak amacıyla, Türkiye’de bir üniversitede ilk kez kurulmuş olup, öğrencilerimizin akademik, psikolojik, sosyal ve kültürel konularda her türlü sorun ve sıkıntısına yardımcı olmaktadır.

**Gençlik Danışma Birimi;** üniversitemiz gençlerinin psiko-sosyal gelişim, madde bağımlılığı, üreme sağlığı ve cinsel sağlık konularında bilgi ve hizmet gereksinimlerine cevap vermeye yönelik çalışmalar yapmak üzere kurulmuştur.

**Özürlü Öğrenci Danışma Birimi;** özürlü öğrencilerimizin akademik, idari, fiziksel, psikolojik, barınma ve sosyal alanlarla ilgili ihtiyaçların karşılanması için yapılması gerekenleri belirleyip,yapılacak çalışmaları planlamak,uygulamak,geliştirmek ve yapılan çalışmaların sonuçlarının değerlendirmek üzere kurulmuştur. Bu merkezler ile danışmanlık hizmeti vermektedir.

### **Sosyal Hizmetler:**

Akademik ve idari personel ile öğrencilerin öğle yemeği aynı mutfaklarda hazırlanmakta ve aynı çeşit yemek değişik salonlarda, mevsime göre gerekli kalori ihtiyacı hesaplanarak verilmektedir.

Üniversitemiz Fakülte ve Yüksekokullarında 9 mutfak ve 26 yemekhanede hizmet verilmekte ve bu yemekhanelerde günde ortalama 7000-7500 kişiye 4 kap öğle yemeği verilmektedir.

2005-2006 Öğretim yılında 1.375.010 kişi yemek hizmeti almış olup,

2005-2006 Öğretim yılında 4463 öğrenciye ücretsiz öğle yemeği sağlanmıştır.

2005-2006 Öğretim yılında 12.965 öğrenciye kumanya verilmiş,

2005-2006 Öğretim yılında 1500 öğrenciye ayni yardım yapılmıştır.

2005-2006 Öğretim Yılında Yüksek Öğrenim Kredi ve Yurtlar Kurumu tarafından Üniversitemize aylık 130 YTL üzerinden burs verilmek üzere 1.114 öğrenci kontenjanı tanınmış olup, bu öğrencilere karşılıksız burs sağlanmıştır

Çeşitli Fakülte ve Yüksekokullarda okuyan 360 öğrenciye belirlenen ihtiyaç alanlarına göre laboratuvarlar, yemekhaneler ve Daire Başkanlıklarında yarı zamanlı ve saat ücreti karşılığında çalışma olanağı sunularak öğretim yılı boyunca maddi destek sağlanmıştır.

Üniversitemiz merkez yerleşkesi içerisinde yer alan Mavi Ev sosyal tesislerinde 4 langırt 4 satranç masası ve 5 bilardo masası ile internet erişimi sağlayan 24 bilgisayar ile öğrencilerimiz boş zamanlarını değerlendirebilmektedir. Mavi Ev pazar günleri hariç haftanın her günü 08.00-20.00 saatleri arasında öğrencilerimizin bireysel ve grup gereksinimlerini giderecek şekilde hizmet vermektedir.

**Kültür Hizmetleri;** Üniversitemizde faaliyet gösteren Kulüp ve Topluluklar:

Tiyatro Kulübü(GUTİK)

Türk Halk Müziği Topluluğu

Türk Müziği Topluluğu

Doğa Sporları ve Arama Kurtarma Merkezi(GÜDAK)

Toplum Gönüllüleri Kulübü

Amerikan Futbol Kulübü

Masa Tenisi Kulübü

**Spor Hizmetleri;** Üniversitemizde eğitim amaçlı ve sporla ilgilenen öğrencilerimiz için Kapalı Spor Salonları,Olimpik Yüzme Havuzu,Tenis Sahaları,Açık Hava Basketbol Sahaları,Aletli ve Ritmik Jimnastik Salonu,Güreş Salonu ve Açık hava Atletizm Sahaları mevcuttur.Üniversitemizde Jimnastik, Voleybol, Basketbol, Badminton, Kros, Atletizm, Halter, Judo, Hentbol, Güreş, Kayak Taekwando, Masa Tenisi, Bilek Güreşi, Eskrim,Bayan ve Erkek Futbol, Okçuluk, Tenis, Plaj Hentbolu ve Yüzme dallarında çalışmalar sürdürülmektedir. Üniversitemizde 100'e yakın Milli Sporcu öğrenim görmektedir.

**Hastane Hizmetleri;** Gazi Üniversitesi Sağlık Araştırma ve Uygulama Merkezi Gazi Hastanesi, 62.600 m<sup>2</sup> kampus yerleşim alanında, toplam 163.259 m<sup>2</sup> yerleşim alanında hizmet vermektedir. Bu yerleşim alanının ayrıntısı aşağıdaki tabloda verilmiştir.

TIP FAKÜLTESİ EĞİTİM BLOKU ( 7 KAT)	7.900	m <sup>2</sup>
TEMEL BİLİMLER LABARATUVAR BİNASI ( 8 KAT)	7.000	m <sup>2</sup>
C BLOK POLİKLİNİKLER (16 KAT)	24.020	m <sup>2</sup>
D1 BLOK HASTA YATAK KATLARI (17 KAT)	30.625	m <sup>2</sup>
D2 BLOK İDARİ , HİZMET, TETKİK TAÜLARI ( 7 KAT)	17.530	m <sup>2</sup>
KONFERANS SALON ( 1 KAT 250 KİŞİLİK )	678	m <sup>2</sup>
ACİL SERVİS BLOKU ( 7 KAT)	5.550	m <sup>2</sup>
RADYOTERAPİ BİNASI ( 1 KAT)	684	m <sup>2</sup>
ÖĞRENCİ KAFETERYASI ( 2 KAT)	2.306	m <sup>2</sup>
KATLI OTOPARK ( 3 KAT )	6.720	m <sup>2</sup>
TIBBİ ATIK MERKEZİ ( 1 KAT)	96	m <sup>2</sup>
TRAFO- GENARATÖR MERKESİ ( 2 ADET )	700	m <sup>2</sup>
KORONER ANJİO BİNASI	1.500	m <sup>2</sup>
ACİL BLOK EK	1.500	m <sup>2</sup>
B BLOK	14.000	m <sup>2</sup>
MALZEME DEPOSU ( 2 KAT)	1.600	m <sup>2</sup>
C BLOK EK ( 3 KAT )	900	m <sup>2</sup>
ENERJİ MERKEZİ - BAĞLANTI KORİDORLARI	1.550	m <sup>2</sup>
KATLI OTOPARK ( 12 KAT )	38.400	m <sup>2</sup>
<b>TOPLAM</b>	<b>163.259</b>	<b>m<sup>2</sup></b>

<b>KAMPUS YERLEŞİM ALANI</b>	<b>62.600</b>	<b>m<sup>2</sup></b>
------------------------------	---------------	----------------------

Gazi Hastanesi'nin yatak kapasitesi 1250 olup, fiili yatak sayısı 991'dir. Aşağıda 2006 yıllarında tedavi edilen hasta sayıları ve bölümlere göre dağılımı verilmiştir.

POLİKLİNİK	ARALIK			TOPLAM		GENEL
BÖLÜMLER	RESMİ	ÜCRETLİ	TOP	RESMİ	ÜCRETLİ	TOPLAM
ACİL SERVİSİ	2328	567	2895	27.119	7.485	34.604
BÖBREK TRANS	16	2	18	130	13	143
CHECK-UP MERK.	2	12	14	495	504	999
DERMATOLJİ A.B.	1693	355	2048	20.014	4.464	24.478
DIŞ HASTALIKLARI	372	13	385	4.643	134	4.777
İÇ HASTALIKLARI	1026	107	1133	10.462	1.302	11.764
D.ENDOKRİN	2070	278	2348	23.800	2.815	26.615
D.ERİŞKİN HEM.	566	139	705	6.277	1.681	7.958
D.GASTRO	1290	366	1656	14.477	3.975	18.452
D.NEFROLOJİ	567	143	710	6.737	1.393	8.130
D.ONKOLOJİ	885	264	1149	10.162	3.497	13.659
D.ROMATOLOJİ	420	162	582	4.206	1.558	5.764
HEMODİYALİZ	75		75	918	10	928
FİZİK TEDAVİ	811	112	923	9.667	1.415	11.082
GENEL CERRAHİ	866	161	1027	13.280	4.498	17.778
PROKTOLOJİ (KR)	73	10	83	178	23	201
HEPATOBİLİYER	90	10	100	222	37	259
MEME-ENDOKRİN	133	116	249	290	261	551
GÖZ HAST.	2228	610	2838	23.084	6.448	29.532
GÖĞÜS HST.	743	197	940	8.414	2.491	10.905
UYKU BOZ.	0	4	4	7	21	28
GÖĞÜS CERRAHİSİ	97	46	143	940	617	1.557
K.V.C	372	70	442	4.760	883	5.643
KADIN HST.DOĞ.	2607	1116	3723	27.482	12.015	39.497
AİLE PLANLAMA	271	136	407	2.489	1.755	4.244
KARDİYOLOJİ	1425	472	1897	15.828	4.796	20.624
KLİ.BAK.ENFK.	309	36	345	3.861	498	4.359
K.B.B.	1893	393	2286	20.142	5.122	25.264
İŞİTME KONUŞMA	1	1	2	11	101	112
NÖROLOJİ	1200	248	1448	12.397	2.822	15.219
NÖROŞİRURJİ	733	277	1010	8.112	3.611	11.723
ORTOPEDİ	1265	281	1546	14.809	4.114	18.923
PLASTİK CER.	418	199	617	4.834	2.300	7.134
PSİKİYATRİ	1461	413	1874	16.551	4.570	21.121
RADYASYON ONK	379	139	518	4.984	1.971	6.955
ÇOCUK.SAĞ.HST.	924	233	1157	8.810	2.352	11.162
ÇACİL	1688	601	2289	15.977	6.309	22.286
Ç.ALERJİ	379	97	476	4.285	808	5.093
Ç.YOĞUN BAKIM	0			2	1	3
Ç.ENDOKRİN	444	75	519	5.368	1.109	6.477
Ç.ENFEKSİYON	1	1	2	6	9	15
Ç.GASTRO	131	25	156	1.671	482	2.153
Ç.HEMATOLOJİ	127	15	142	1.378	291	1.669
Ç.KARDİYOLOJİ	307	160	467	3.242	1.688	4.930
Ç.METABOLİZMA	211	85	296	2.255	1.029	3.284
Ç.NEFROLOJİ	393	98	491	4.226	954	5.180
Ç.NÖROLOJİ	299	59	358	3.077	731	3.808
Ç.ONKOLOJİ	67	7	74	785	142	927
SAĞLAM ÇOCUK	521	94	615	5.703	1.135	6.838
SÜT ÇOCUĞU	0	0	0	2	7	9
YENİ DOĞAN	315	63	378	3.199	676	3.875
Ç. HEMODİYALİZ	3	1	4	31	1	32
ÇOCUK CERRAHİ	123	47	170	1.894	700	2.594
ÇOCUK PSİKİYATRİ	610	221	831	6.271	2.242	8.513
ÜROLOJİ	1559	247	1806	14.684	2.870	17.554
ADLİ TIP	1	55	56	12	419	431
ANESTEZİ	21	8	29	280	141	421
PERSONEL HEK.	16	37	53	9.760	381	10.141
DIYET	1	2	3	19	36	55
SİGARA BIRAKMA	0	0	0	8	32	40
KEMİK İLİĞİ	83	12	95	1.058	57	1.115
AĞRI TED.ÜNT.	240	22	262	2.357	203	2.560
GAZİ MEDİKO	2588		2588	39.358	0	39.358
TOPLAM	39737	9720	49457	457.500	114.005	571.505

Gazi Hastanesi Kalite Yönetim Sistemi üç ana prosesten oluşur ve ana proseslerin etkileşimi aşağıda gösterilmiştir.

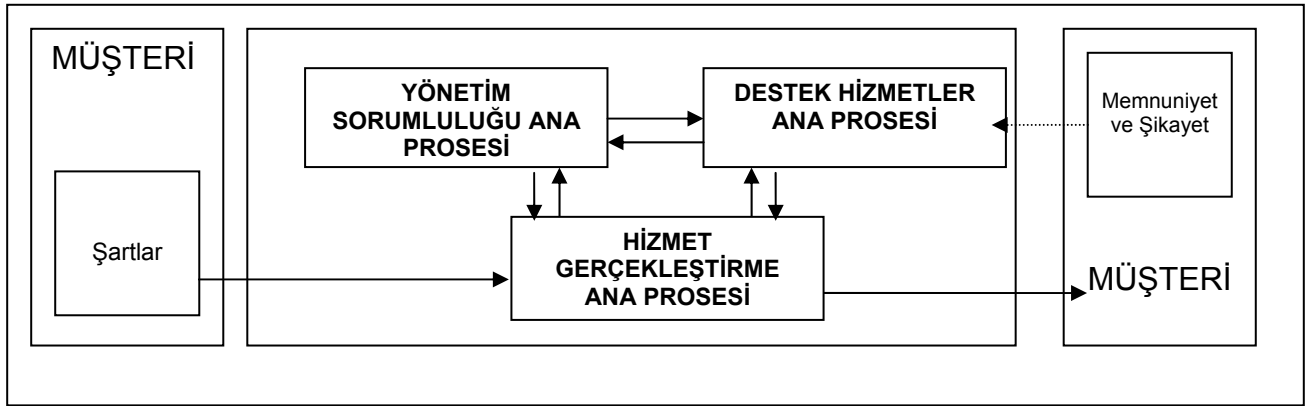

Hizmet gerçekleştirme ana prosesi, aşağıda belirtilen üç prosesten oluşmaktadır.

Bunlar:

- Ayaktan Tedavi Hizmetler Prosesi
- Yatarak Tedavi Hizmetler Prosesi
- Tetkik Ve Görüntüleme Hizmetler Prosesi’dir

AYAKTAN TEDAVİ HİZMETLER PROSESİ			
1	ADLİ TIP	18	İLK VE ACİL YARDIM
2	AİLE PLANLAMASI, İNFERTİLİTE VE ÜREME SAĞLIĞI MERKEZİ	19	İŞİTME VE KONUŞMA BOZUKLUKLARI MERKEZİ
3	BEYİN VE SİNİR CERRAHİSİ	20	KADIN HASTALIKLARI VE DOĞUM
4	CHECK-UP MERKEZİ	21	KALP VE DAMAR CERRAHİSİ
5	ÇOCUK CERRAHİSİ	22	KARDİYOLOJİ
6	ÇOCUK RUH SAĞLIĞI VE HASTALIKLARI	23	KEMOTERAPİ ÜNİTESİ
7	ÇOCUK SAĞLIĞI VE HASTALIKLARI	24	KLİNİK BAKTERİYOLOJİ VE ENFEKSİYON HASTALIKLARI
8	DERMATOLOJİ	25	KULAK BURUN BOĞAZ HASTALIKLARI
9	DİŞ POLİKLİNİĞİ	26	NÖROLOJİ
10	FİZİKSEL TIP VE REHABİLİTASYON	27	ORTOPEDİ VE TRAVMATOLOJİ
11	FİZİKSEL TIP VE REHABİLİTASYON AYAKTAN TEDAVİ ÜNİTESİ	28	PERSONEL HEKİMLİĞİ
12	GAZİ SAĞLIK MERKEZİ	29	PLASTİK, REKONSTRÜKTİF VE ESTETİK CERRAHİ
13	GENEL CERRAHİ	30	PSİKİYATRİ
14	GÖĞÜS CERRAHİSİ	31	RADYASYON ONKOLOJİSİ
15	GÖĞÜS HASTALIKLARI	32	SİGARA VE SİGARA İLE İLİŞKİLİ HASTALIKLAR TAKİP ÜNİTESİ
16	GÖZ HASTALIKLARI	33	ÜROLOJİ
17	İÇ HASTALIKLARI		

YATARAK TEDAVİ HİZMETLER PROSESİ			
1	AMELİYATHANE	14	KADIN HASTALIKLARI VE DOĞUM
2	ANESTEZİ VE REANİMASYON	15	KALP VE DAMAR CERRAHİSİ
3	BEYİN VE SİNİR CERRAHİSİ	16	KARDİYOLOJİ
4	ÇOCUK CERRAHİSİ	17	KLİNİK BAKTERİYOLOJİ VE ENFEKSİYON HASTALIKLARI
5	ÇOCUK SAĞLIĞI VE HASTALIKLARI	18	KULAK BURUN BOĞAZ HASTALIKLARI
6	DERMATOLOJİ	19	NÖROLOJİ
7	FİZİKSEL TIP VE REHABİLİTASYON	20	ORTOPEDİ VE TRAVMATOLOJİ
8	GENEL CERRAHİ	21	ÖZEL SERVİS
9	GÖĞÜS CERRAHİSİ	22	PLASTİK, REKONSTRÜKTİF VE ESTETİK CERRAHİ
10	GÖĞÜS HASTALIKLARI	23	PSİKİYATRİ
11	GÖZ HASTALIKLARI	24	TRANSPLANTASYON
12	İÇ HASTALIKLARI	25	ÜROLOJİ
13	İLK VE ACİL YARDIM	26	YOĞUN BAKIM

TETKİK VE GÖRÜNTÜLEME HİZMETLER PROSESİ			
1	ÇOCUK HEMATOLOJİ HEMOSTAZ LABORATUVARI	10	MERKEZ HORMON LABORATUVARI
2	ÇOCUK SAĞLIĞI VE HASTALIKLARI	11	MERKEZ İMMÜNOLOJİ LABORATUVARI
3	GÖĞÜS HASTALIKLARI SOLUNUM FONKSİYON TESTİ LABORATUVARI, BRONKOSKOPİ ÜNİTESİ VE UYKU BOZUKLUKLARI MERKEZİ	12	MERKEZ MİKROBİYOLOJİ LABORATUVARI
4	İÇ HASTALIKLARI GASTROENTEROLOJİ LABORATUVARI	13	MERKEZİ EKG
5	İŞİTME VE KONUŞMA BOZUKLUKLARI MERKEZİ	14	MİKROBİYOLOJİ MOLEKÜLER TANI LABORATUVARI
6	KARDİYOLOJİ KATETER LABORATUVARI	15	NÜKLEER TIP
7	KARDİYOLOJİ NON İNVAZİF TETKİK VE GÖRÜNTÜLEME LABORATUVARI	16	PATOLOJİ
8	MERKEZ BİYOKİMYA LABORATUVARI	17	RADYOLOJİ
9	MERKEZ HEMATOLOJİ LABORATUVARI	18	TIBBİ GENETİK LABORATUVARI

## Kütüphane Hizmeti

Gazi Üniversitesi Merkez Kütüphanesi Rektörlük kampusu içindeki 11.000 metre karelik yeni binasında Türkiye'nin en büyük üniversite kütüphanelerinden biri olarak hizmetlerini sürdürmeye devam etmektedir.

### Kütüphane Binasında:

- Yaklaşık 1500 kişilik oturma kapasitesi
- Yaklaşık 200 bilgisayar kullanım kapasitesi
- Kablolu - Kablosuz internet sistemi
- Görmeyenler için kütüphane bölümü

- Müzik dinlenilebilen, film izlenilebilen, VCD, DVD v.b. materyallerden oluşan görsel-ışitsel ( multi - medya ) bölümü
- 143 oturma kapasiteli konferans salonu
- Rahat ve güzel bir ortamda dergi okuma salonu
- Çok kullanılan ders kitaplarından oluşan Rezerve Bölümü
- Başvuru kaynaklarından oluşan ayrı bir Danışma Bölümü
- On-line veri tabanlarına erişim ve taramalar için özel e-kütüphane Bölümü
- Sanat Kitapları ve kıymetli eserlerden oluşan Kapalı (CLOSED) Bölümü
- Öğretim Üyeleri için ayrılmış özel çalışma alanları (KARELLER)
- Grup Çalışma Salonları
- Toplantı (Seminer) Salonu bulunmaktadır.

#### Kütüphane Kaynakları

27 Mayıs 2004 tarihinden itibaren Gazi Üniversitesi Rektörlük Kampusu içinde bulunan 11.000 m<sup>2</sup>'lik yeni binasında hizmet vermeye başlanmıştır.

Merkez Kütüphane koleksiyonunda Nisan 2007 itibariyle;

- 172.675 adet kitap,
- 12097 adet kitap dışı materyal,
- 66.027 adet ciltli dergi,
- 1308 adet abonelik,
- 12.342 adet yüksek lisans ve doktora tezi,
- 37 adet on-line veri tabanı bulunmaktadır.

2006 yılında Merkez Kütüphane'de gerçekleştirilen faaliyetler aşağıda belirtilmiştir.

Kütüphaneye gelen okuyucu sayısı	:	876.151
Ödünç verilen yayın sayısı	:	241.252
Koleksiyona eklenen kitap sayısı	:	17.503
Koleksiyona eklenen yüksek lisans tezi	:	1.345
Koleksiyona eklenen kitap dışı materyal	:	7.311
Koleksiyona eklenen ciltli dergi	:	2.711

Abone olunan dergi sayısı	:	1.321
Ciltlenen dergi sayısı	:	2.648
Kataloglanan kitap sayısı	:	12.397
Çekilen fotokopi	:	534.000
Abone olunan On-line veri tabanı	:	37

#### **Diğer Hizmetler;**

Öğrenci İşleri Bilgi Sistemi  
Sağlık Bilgi Sistemi  
Personel Bilgi Sistemi  
Muhasebe Bilgi Sistemi  
Bordro Bilgi Sistemi  
İhale Bilgi Sistemi  
Telefon Bilgi Sistemi  
Makale Bilgi Sistemi  
Hasta Tetkik Sonuçları

**Sağlanan Olanaklar:** Yukarıda belirtilen hizmetlere ek olarak üniversitemizin, Emek, Gölbaşı, Dikmen ve Demetevler semtlerinde toplam 4140 m<sup>2</sup> olan 42 adet lojmanı mevcuttur. Bu lojmanlardan 40 personelimiz yararlanmakta olup 2 adet lojman (180 m<sup>2</sup>) boştur.



## Stratejik Amaçlar ve Ölçütler / Hedefler

Vizyon Boyutu ve Stratejik Amaçlar	Ölçütler / Hedefler	Yıllar
<p><b>Vizyon Boyutu 1: Bilimsel saygınlığı ve yaratıcı faaliyetleriyle bilim, teknoloji, sanat ve spor alanlarında ulusal ve uluslararası düzeyde tanınan.</b></p> <p><b>1. Araştırma ürünlerinin niceliğinin ve niteliğinin arttırılması</b></p> <p>1.1. Bilim ve Teknoloji Yüksek Kurulu'nca belirlenen "Ulusal Öncelikli Bilim ve Teknoloji Alanlarındaki" araştırmaların desteklenmelerine ağırlık vermek</p> <p>1.2. Ulusal(ULAKBİM)/Uluslararası indekslerde taranan dergilerde öğretim üyesi başına düşen yayın sayısını arttırmak</p> <p>1.3. Etki faktörü yüksek olan dergilerde yayın sayısını arttırmak</p> <p>1.4. Yayınlara yapılan atıf sayısına önem vermek</p> <p>1.5. Araştırma faaliyetlerinde disiplinler arası sinerjiyi arttırmak</p> <p>1.6. Uluslararası araştırma projelerine katılımı arttırmak</p> <p>1.7. Uluslararası dergilerde editör olarak görev alan öğretim üyesi sayısını arttırmak</p> <p>1.8. Sorgulayıcı ve yaratıcı düşünceye öncelik vermek ve teşvik etmek</p> <p><b>2. Araştırma sonuçlarının uygulamaya aktarılması çalışmalarının arttırılması</b></p> <p>2.1. Patent almaya yönelik yenilikçi faaliyetleri arttırmak</p> <p>2.1.1. Araştırma projelerinin ve lisansüstü tezlerin ürün ve süreç geliştirmeye yönelik olmasını desteklemek</p> <p>2.2. Endüstriyel Ar-Ge faaliyetlerinin ve KOBİ destekli araştırma projelerinin sayısını arttırmak</p> <p>2.2.1. Teknokentlerin gelişimini desteklemek</p> <p>2.2.2. Teknoparkların oluşumunu ve gelişimini</p>	<p>1,40-1,50-1,60- 1,70</p> <p>Yayın sayısındaki artış %5 / yıl</p> <p>10 - 12 - 14 atıf /kişi</p> <p>Araştırma projelerine katılım oranındaki artış %2 / yıl</p> <p>Artış 2 kişi / yıl</p> <p>Alınan patent sayısındaki artış 5 adet/ yıl</p> <p>Artış oranı %5 / yıl</p> <p>Araştırma projeleri</p>	<p>2007 - 2010</p> <p>2007 - 2010</p> <p>2007 - 2010</p> <p>2007 - 2010</p> <p>2008 - 2010</p> <p>2009 - 2010</p> <p>2008 - 2010</p> <p>2008 - 2010</p> <p>2008 - 2010</p> <p>2008 - 2010</p>

desteklemek	sayısındaki artış %2 yıl  Teknokentin kapasite artışı %50  Teknopark planlaması	
<b>Vizyon Boyutu 2: Özgün düşünce ve çalışmaları ile kendi sahasında önder birey yetiştiren ve bu kişileri bünyesinde barındıran</b>  <b>1. Akademik personel planlamasının yapılması</b>  1.1. Birimler düzeyinde eğitim, araştırma ve toplumsal hizmet gibi fonksiyonlar göz önüne alınarak öncelikli gelişme ve akademik personel ihtiyaç alanlarını belirlemek  1.2. Akademik personel ihtiyaçlarını ders yükü ve araştırma verimliliği gibi faktörleri dikkate alarak planlamak  1.3. Öncelikli araştırma alanlarında üstün nitelikli araştırmacıların yetiştirilmesine ve teminine yönelik planlama yapmak	Programın planlanması ve uygulanması    Programın planlanması ve uygulanması    Programın planlanması ve uygulanması	2007 - 2008    2007 - 2008   2007 - 2008
<b>Vizyon Boyutu 3: Bünyesinde bulunan sosyal bilimler, fen bilimleri ve sanat dalları arasındaki ortak çalışmaları disiplinler üstü boyuta taşıyan ve bunun öncülüğünü yapan</b>  <b>1. Yerel ve küresel ihtiyaçlar doğrultusunda yeni eğitim programları açmak</b>  <b>2. Birimler arasında işbirliğini sağlamak</b>  2.1. Her birimin programında kendi belirleyeceği oranda seçmeli derslere yer vermesini ve alan derslerini kendi birimlerinden, diğer dersleri ilgili bölüm ve fakültelerden almasını sağlamak  2.2. Değişik programlardaki ortak derslerin tek merkezden düzenlenmesini sağlamak  2.3. Aynı amaçlı programları birleştirmek	Programa katılan birim sayısındaki artış %2 / yıl   Programın planlanıp	2008 - 2010   2008 - 2010  2008 - 2009

	uygulanması	
	Programın planlanması ve uygulanması	
<p><b>Vizyon Boyutu 4: Eğiticilerin eğitiminin sürdürüldüğü, bilişimi kullanan, öğrencilerin kendi potansiyellerini ortaya koyduğu ve yaratıcılığının desteklendiği, öğrenci merkezli, ulusal çıkar ve değerlerin bilinç ve sorumluluğunda üstün nitelikli eğitim veren</b></p> <p><b>1. Önlisans, lisans ve lisansüstü programlarının geliştirilmesi</b></p> <p>1.1. Eğitim birimlerinin uluslararası tanınırlılık ve eşdeğerliliklerini sağlamak</p> <p>1.1.1. Her birimin eğitim programlarını çağın gereklilikleri doğrultusunda yeniden değerlendirmek</p> <p>1.1.2. Ders kitabı yayın faaliyetlerini arttırmak</p> <p>1.1.3. Ders notlarını webde yayınlamak</p> <p>1.1.4. Öğrencilerin üst düzeyde yabancı dil öğrenme ve onu kullanabilme yeteneklerini geliştirmek</p> <p>1.1.5. Birimlerdeki eğitim programlarına yurt dışından öğrenci ve öğretim üyesi katılımını sağlamak</p> <p>1.2. Öğrencilerin uluslararası hareketliliğini arttırmak</p> <p>1.2.1. Öğrencilerin değişim programları çerçevesinde farklı eğitim kurumlarındaki programları takip etmelerini sağlamak</p> <p>1.2.2. Öğrencilerin yaz okulu, çalıştay, staj vb. etkinlikler çerçevesinde yurtdışındaki eğitim faaliyetlerine katılımlarını desteklemek</p> <p><b>2. Öğrenci gelişiminin desteklenmesi</b></p> <p>2.1. Öğrencilerin başarı düzeylerinin artırılması yönünde destek - ödül sistemlerini geliştirmek</p> <p>2.2. Öğrencilerin sosyal, sanatsal ve kültürel etkinliklerini desteklemek</p>	<p>Akredite birim sayısındaki artış 1 birim / yıl</p> <p>Her birim</p> <p>Her birim</p> <p>Erasmus programı katılım sayısı artış %2 / yıl</p> <p>Programa katılım oranındaki artış %2 / yıl</p> <p>Etkinlik sayısı artışı %2 / yıl</p>	<p>2009 - 2010</p> <p>2007 - 2010</p> <p>2007 - 2010</p> <p>2008 - 2010</p> <p>2008 - 2010</p> <p>2008 - 2010</p> <p>2007</p> <p>2008 - 2010</p>

2.3. Öğrencilerin akademik gelişmelerinin sağlanması yönünde öğrenme ortamlarını geliştirmek	Ödül sisteminin programlanması	2007 - 2010
2.4. Öğrencilere sağlanan burs ve yurt olanaklarını çağdaş boyutlarda geliştirmek	Etkinlik sayısı artışı %2 yıl	2007 - 2010
2.5. Mezun öğrencilere yönelik iş alanlarını tanıtmak ve iş bulma desteğini geliştirmek	Memnuniyet anketlerinde yıllık %5 artış	2007 - 2010
2.6. Öğrenci - öğretim elemanı etkileşimini geliştirmek	Burslu öğrenci sayısı artışı %2 yıl	2008 - 2010
<b>3. Eğitimde donanımları çağdaşlaştırmak ve enformasyon teknolojilerinin kullanımını yaygınlaştırarak geliştirmek</b>		
3.1. Birimlerin bilgisayar - internet vb. donanımlarını ve laboratuvarlarını geliştirmek	Öğrenci memnuniyet oranında artış % 5 / yıl	2007 - 2010
3.2. Yazılı ve dijital ortamda bilgiye ulaşmak için kütüphane olanaklarını ve uluslararası kütüphanelerle on-line bağlantılarını yaygınlaştırarak geliştirmek		
<b>4. Mekân standartlarının kalitesini yükseltmek</b>		2007
4.1 Üniversitenin fiziki master planını hazırlamak		
4.2. Önceliklerin belirlenerek birimlerin bina ve eğitim mekânlarını yeniden üretmek ve / veya standartlarını geliştirmek	Kablosuz ağ sisteminin kurulması	2008 - 2010
4.3. Öğrencilerin eğitim dışı gereksindiği sosyo-kültürel bina ve mekânları yaratmak ve geliştirmek	Üniversite ve araştırma merkezleri kütüphanelerine bağlantı sayısı 1 adet / yıl	2007 - 2010
<b>5. Lisansüstü programları geliştirmek</b>		
5.1. Tezli yüksek lisans programlarının kalitesini geliştirmeye yönelik faaliyetleri desteklemek		
5.1.1. Anabilim dalları altında çağın gereklilikleri doğrultusunda lisansüstü programların açılmasını desteklemek	Master planın hazırlanması	2007 - 2008
5.1.2. Yüksek lisans tezlerinin yerel ve küresel ölçekteki sorunlara cevap aramak üzere sosyo-ekonomik ve teknik içeriğinin öncelik taşımasını desteklemek	Planlama çalışmalarının yürütülmesi	2007 - 2010
5.1.3. Yüksek lisans tezlerinin üniversitede sürdürülen	Mekân	2007 - 2010

araştırma projeleri ile ilişkilendirilmesini desteklemek	standartlarındaki iyileştirme oranı %20	2007 - 2010
5.2. Mesleki yeterliliğin arttırılması amacıyla tezsiz yüksek lisans programlarını yaygınlaştırarak geliştirmek		2008 - 2010
5.3. Doktora programlarının uluslararası düzeyde araştırmacı yetiştirme amacını güçlendirmek		2007 - 2008
5.3.1. Doktora programlarının çağın bilimsel yönelimleri doğrultusundaki alanlarda oluşmasını desteklemek	Yeni programların oluşturulması yönünde planlama çalışması	2008 - 2010
5.3.2. Bilim alanları arasındaki bütünleşmeleri dikkate alan tez konularını ve öğretim elemanlarının arasındaki işbirliğini desteklemek		2008 - 2010
5.3.3. Doktora tezlerinin üniversite dışı fonlardan yararlandırılabilir şekilde projelendirilmesini desteklemek	Desteklenen tez sayısındaki artış %2 / yıl	2008 - 2010
5.3.4. Doktora tezlerini uluslararası bilimsel projelerle ilişkilendirmek ve bu alanlardan bilgi ve maddi kaynak sağlanacak biçimde fonlanmasını desteklemek	Programların niteliğinin arttırılması	2008 - 2010
5.3.5. Yurtdışı bütünleştirilmiş doktora programlarının geliştirilmesini desteklemek	Uluslararası projelerden üretilen tez sayısı artışı 5 adet / yıl	
	Program çalışmalarının planlanması	
	İkinci danışman sayısındaki artış %2 /yıl	
	Üniversite dışı destek alan tez sayısındaki	

	<p>artış %5 / yıl</p> <p>Uluslararası projelere katılım oranındaki artış %2 / yıl</p> <p>Yurtdışı bütünleştirilmiş programlara katılım sayısı 2 adet / yıl</p>	
<p><b>Vizyon Boyutu 5: Toplumun hızla değişim gelişim sürecinde iletişim araçları ile halka hizmet ve yaşam boyu eğitim hedeflerini yayarak etkili rol alabilen</b></p> <p><b>1. Yoksulluk, sağlık, eğitim, kadın hakları, çevre, kalkınma, insan hakları vb. sosyo-ekonomik sorunlara yönelik faaliyetleri ve araştırmaları arttırmak</b></p> <p>1.1. Yerel gereksinimler doğrultusunda Araştırma Merkezlerinin oluşumunu ve gelişimini desteklemek</p> <p>1.2. Araştırma Merkezlerinin kamusal ve sivil toplum örgütleriyle işbirliğini desteklemek</p>	<p>Araştırma projelerindeki artış 3 adet / yıl</p> <p>İşbirliği yapılan kuruluş sayısı 2 adet / yıl</p>	<p>2007 - 2010</p> <p>2007 - 2010</p>
<p><b>Vizyon Boyutu 6: Tüm alanlarda etkin ve üretime dönük işbirliği yaparak kendi kaynaklarını yaratabilen ve ulusal kurumların en çok başvurduğu araştırma-geliştirme ve danışmanlık hizmetleri sunan</b></p> <p><b>1. Sanayi kuruluşları, KOBİ'ler ve kamu kurumları ile işbirliği içerisinde gereksinilen alanlarda Ar-Ge ve danışmanlık faaliyetlerinde bulunmak</b></p> <p>1.1. Uzaktan eğitim faaliyetlerini geliştirme</p> <p>1.2. Sanayi ve kamu kurumları ile işbirliği içerisinde sanayiye ara eleman yetiştirme amaçlı eğitim faaliyetlerini geliştirme</p> <p>1.3. Kamu ve sanayi kuruluşlarının Ar-Ge amaçlı gereksinimleri doğrultusunda lisansüstü tezleri teşvik</p>	<p>e - Üniversitenin planlanması</p> <p>Programlara katılan öğrenci sayısındaki artış %2 / yıl</p>	<p>2007 - 2008</p> <p>2007 - 2010</p> <p>2007 - 2010</p>

<p>etmek</p> <p><b>2. Finansal kaynakların geliştirilmesi</b></p> <p>2.1. Araştırma faaliyetlerinde üniversite dışı finans kaynaklarının kullanımını arttırmak</p> <p>2.2. Özel Bütçe (Katma bütçe) kaynaklarını çoğaltmak</p> <p>2.3. Döner sermaye işletmesi kaynaklarını arttırmak</p> <p>2.4. Paydaşlardan finansal destek sağlamak ve geliştirmek</p>	<p>Tez sayısındaki artış %2 / yıl</p>	
<p><b>Vizyon Boyutu 7: Paydaşları ile karşılıklı etkileşim içerisinde, geri bildirim dayalı istekler doğrultusunda değişime açık alt yapıya sahip</b></p> <p><b>1. Paydaşlarla iletişim faaliyetlerinin geliştirilmesi</b></p> <p>1.1. Yurtiçi ve yurtdışı üniversite ve araştırma kurumları ile iletişim ve işbirliğini arttırmak</p> <p>1.2. Kamu ve özel sektör ile işbirliğinin geliştirilmesine yönelik her kademedeki faaliyetleri arttırmak</p> <p>1.3. Mezunlarla ilişkileri geliştirmek</p>	<p>İşbirliği yapılan kurum sayısındaki artış 2 adet / yıl</p> <p>İşbirliği yapılan kurum sayısındaki artış 2 adet / yıl</p> <p>Mezun memnuniyetinin artış oranı %3 / yıl</p>	<p>2007 - 2010</p> <p>2007 - 2010</p> <p>2007 - 2010</p>
<p><b>Vizyon Boyutu 8: Katılım, şeffaflık, ölçülebilirlik odaklı evrensel akademik ve etik değerlerden ödün vermeyen bir yönetim anlayışının benimsendiği</b></p> <p><b>1. Çalışanların memnuniyetinin ve gelişiminin artırılması</b></p> <p>1.1. Akademik ve idari personelin gelir düzeylerinin iyileştirilmesine yönelik önlemleri arttırmak</p> <p>1.2. Akademik ve idari personele sağlanan sağlık ve sosyal hizmetleri geliştirmek</p> <p>1.3. Akademik ve idari personele yönelik etkin insan kaynakları planlaması yaparak gelişimlerini sağlamak</p> <p>1.4. Akademik personele yabancı dil eğitimi vermek</p>	<p>Mediko-sosyal ve döner sermaye hizmetlerine katılımı arttırmak %2 / yıl</p> <p>Çalışanların memnuniyet düzeyini arttırmak %3 / yıl</p> <p>İnsan gücü</p>	<p>2007 - 2010</p> <p>2007 - 2010</p> <p>2007 - 2008</p> <p>2007 - 2010</p>

<p><b>2. Kurumsal yapılanma amacıyla yapılan çalışmalar bağlamında “değerlendirme ve kalite sistemi”ne yönelik çalışmaların geliştirilmesi</b></p> <p>2.1. Katılım ve şeffaflığa yönelik ölçülebilir yapılanmaları geliştirmek</p> <p>2.2. Strateji geliştirme ve uygulama çalışmalarının sürekliliğini sağlamak</p> <p>2.3. İdari birimlerin örgüt ve yönetim açısından yeterliliklerini geliştirmek</p> <p>2.4. Birimler arasındaki koordinasyonun arttırılmasına yönelik etkin bir bilişim ve iletişim sistemini oluşturmak</p> <p>2.5. Akademik ve idari hizmetlerin değerlendirilmesi ve kalitelerinin geliştirilmesi çalışmalarında sürekliliği sağlamak</p>	<p>planlamasının yapılması</p> <p>Akademik personelin niteliğinin arttırılması</p> <p>GÜADEK bürosu oluşturma planlaması</p> <p>Stratejik Planlama ofisinin oluşturulmasının planlanması</p> <p>Hizmet içi eğitim planlaması</p>	<p>2007</p> <p>2007</p> <p>2007</p>
--	--	-------------------------------------



# FAALİYETLERE İLİŞKİN BİLGİ VE DEĞERLENDİRME SONUÇLARI

## MALİ BİLGİLER

### Bütçe Uygulama Sonuçları

Fonksiyonel Kod	Ekonomik Kod	01 Genel Kamu Hizmetleri	02 Savunma Hizmetleri	03 Kamu Düzeni ve Güvenlik Hizmetleri	07 Sağlık Hizmetleri	08 Dinlenme Kültür ve Din Hizmetleri	09 Eğitim Hizmetleri	Toplam
1								145.334.427,44
	1	9.644.194,12	36.591,25		14.693.667,24	184.728,67	115.719.397,29	140.278.578,57
	2						306.286,53	306.286,53
	3						3.960.627,32	3.960.627,32
	4						639.997,43	639.997,43
	5						148.937,59	148.937,59
2								18.383.183,74
	1	1.519.163,09	6.276,20		2.529.344,09	30.375,93	13.527.712,47	17612871,78
	2						58.873,82	58873,82
	3						711.438,14	711438,14
	4							0
3								42.746.169,84
	2	613.132,67		27.751,43	356.314,09	46,66	16.433.646,75	17.430.891,60
	3	158.059,72		35.986,42	50.943,42		908.623,26	1.153.612,82
	4	30.702,60					8.057,04	38759,64
	5	388.985,02			45.374,00	319,77	7.018.364,44	7453043,23
	6						96.392,05	96392,05
	7	715.311,48			6.612,72	2.082,70	3.791.093,35	4515100,25
	8	118.539,07					544.850,27	663389,34
	9	1.931.643,34			2.572.081,37		6.891.256,20	11394980,91
5								2872449,36
	1	1.226.999,26						1226999,26
	2	784.071,00						784071
	3	700.000,00						700000
	4						91.900	91.900
	6						69.479,10	69479,1
6								28027501,63
	1						9.286.645,21	9286645,21
	2						489.533,72	489533,72
	3						256.540,32	256540,32
	4							
	5						14.866.284,17	14866284,17
	7						2.735.370,94	2735370,94
	9						393.127,27	393127,27
TOPLAM HARCAMA								237.363.732,01



BİRİM	TERTİP	ONAYLI		TOPLAM ÖDENEK GÖNDERME	TOPLAM ÖDENEK	HARCAMA	KALAN
		ÖDENEK GÖNDERME	TENKİS				
	<b>Gazi Üniversitesi</b>	<b>286.592.063,25</b>	<b>-28.475.536,27</b>	<b>258.116.526,98</b>	<b>278.799.096,13</b>	<b>237.363.732,01</b>	<b>20.752.794,97</b>
	38.05.02.09-09.6.0.07-2-06.7	1.500.000,00	0,00	1.500.000,00	4.400.000,00	0,00	1.500.000,00
	38.05.35.38-09.4.1.00-2-03.2	0,00	-20.946,00	-20.946,00	16.891,00	0,00	-20.946,00
	38.05.35.38-09.4.1.00-2-03.3	10.000,00	0,00	10.000,00	7.759,00	0,00	10.000,00
	38.05.35.38-09.4.1.00-2-03.8	10.946,00	0,00	10.946,00	14.762,00	0,00	10.946,00
	38.05.42.42-09.4.1.00-2-03.2	0,00	-50.000,00	-50.000,00	281.250,00	0,00	-50.000,00
	38.05.42.42-09.4.1.00-2-03.7	50.000,00	0,00	50.000,00	77.500,00	0,00	50.000,00
	38.05.42.43-09.4.1.08-2-01.1	1.350,00	0,00	1.350,00	21.323,00	0,00	1.350,00
	38.05.42.43-09.4.1.08-2-03.2	9.150,00	0,00	9.150,00	0,00	0,00	9.150,00
	38.05.43.43-09.4.1.08-2-03.2	10.080,00	0,00	10.080,00	0,00	0,00	10.080,00
	38.05.52.52-09.4.1.08-2-03.2	16.090,00	0,00	16.090,00	0,00	0,00	16.090,00
	38.05.52.52-09.4.1.08-2-03.8	20.000,00	0,00	20.000,00	0,00	0,00	20.000,00
	38.05.52.53-09.4.1.08-2-01.1	38.175,00	0,00	38.175,00	97.906,00	0,00	38.175,00
	38.05.52.53-09.4.1.08-2-03.2	42.075,00	0,00	42.075,00	0,00	0,00	42.075,00
	38.05.53.52-09.4.1.08-2-01.1	115.200,00	0,00	115.200,00	235.200,00	0,00	115.200,00
	38.05.53.53-09.4.1.08-2-01.1	13.550,00	0,00	13.550,00	21.729,00	0,00	13.550,00
	38.05.53.53-09.4.1.08-2-03.2	9.450,00	0,00	9.450,00	0,00	0,00	9.450,00
	38.05.57.52-09.4.1.08-2-03.2	13.560,00	0,00	13.560,00	0,00	0,00	13.560,00
	38.05.57.53-09.4.1.08-2-01.1	8.210,00	0,00	8.210,00	28.123,00	0,00	8.210,00
	38.05.57.53-09.4.1.08-2-03.2	12.090,00	0,00	12.090,00	0,00	0,00	12.090,00
	38.05.57.59-09.4.1.08-2-03.2	2.640,00	0,00	2.640,00	0,00	0,00	2.640,00
<b>201</b>	<b>Beden Eğitimi ve Spor Yüksek Okulu-</b>	<b>2.452.088,00</b>	<b>-202.440,00</b>	<b>2.249.648,00</b>	<b>2.356.480,00</b>	<b>2.158.235,59</b>	<b>91.412,41</b>
	38.05.55.52-09.4.1.00-2-01.1	1.535.000,00	-107.000,00	1.428.000,00	1.428.000,00	1.424.836,35	3.163,65
	38.05.55.52-09.4.1.00-2-02.1	205.000,00	0,00	205.000,00	205.000,00	203.931,16	1.068,84
	38.05.55.52-09.4.1.00-2-03.2	162.996,00	0,00	162.996,00	176.000,00	161.857,59	1.138,41
	38.05.55.52-09.4.1.00-2-03.3	9.139,00	-4.500,00	4.639,00	5.000,00	4.196,00	443,00
	38.05.55.52-09.4.1.00-2-03.5	20.435,00	0,00	20.435,00	22.500,00	3.657,50	16.777,50
	38.05.55.52-09.4.1.00-2-03.7	17.714,00	0,00	17.714,00	18.000,00	4.502,96	13.211,04
	38.05.55.52-09.4.1.00-2-03.8	11.074,00	0,00	11.074,00	11.250,00	5.792,78	5.281,22
	38.05.55.52-09.4.1.07-2-01.1	465.730,00	-90.940,00	374.790,00	465.730,00	334.534,98	40.255,02
	38.05.55.52-09.4.1.08-2-01.1	25.000,00	0,00	25.000,00	25.000,00	14.926,27	10.073,73
<b>202</b>	<b>Beden Eğitimi ve Spor Yüksek Okulu-Kastamonu</b>	<b>540.251,19</b>	<b>-209.791,24</b>	<b>330.459,95</b>	<b>332.699,00</b>	<b>330.459,95</b>	<b>0,00</b>
	38.05.56.57-09.4.1.00-2-01.1	435.413,52	-155.542,11	279.871,41	279.872,00	279.871,41	0,00
	38.05.56.57-09.4.1.00-2-02.1	55.313,94	-16.907,67	38.406,27	38.407,00	38.406,27	0,00
	38.05.56.57-09.4.1.00-2-03.2	27.592,15	-22.744,30	4.847,85	6.332,00	4.847,85	0,00
	38.05.56.57-09.4.1.00-2-03.3	8.782,98	-5.461,96	3.321,02	3.606,00	3.321,02	0,00
	38.05.56.57-09.4.1.00-2-03.5	4.673,00	-3.232,00	1.441,00	1.791,00	1.441,00	0,00
	38.05.56.57-09.4.1.00-2-03.7	4.009,60	-1.437,20	2.572,40	2.642,00	2.572,40	0,00

BİRİM	TERTİP	ONAYLI		TOPLAM ÖDENEK GÖNDERME	TOPLAM ÖDENEK	HARCAMA	KALAN
		ÖDENEK GÖNDERME	TENKİS				
	38.05.56.57-09.4.1.00-2-03.8	4.466,00	-4.466,00	0,00	49,00	0,00	0,00
<b>203</b>	<b>Beden Eğitimi ve Spor Yüksek Okulu-Kırşehir</b>	<b>356.893,77</b>	<b>-197.001,84</b>	<b>159.891,93</b>	<b>163.080,00</b>	<b>159.891,93</b>	<b>0,00</b>
	38.05.56.58-09.4.1.00-2-01.1	273.647,60	-155.679,02	117.968,58	117.970,00	117.968,58	0,00
	38.05.56.58-09.4.1.00-2-02.1	23.073,51	-8.760,50	14.313,01	14.320,00	14.313,01	0,00
	38.05.56.58-09.4.1.00-2-03.2	30.807,97	-11.321,94	19.486,03	21.780,00	19.486,03	0,00
	38.05.56.58-09.4.1.00-2-03.3	8.833,29	-6.375,58	2.457,71	2.730,00	2.457,71	0,00
	38.05.56.58-09.4.1.00-2-03.5	5.076,75	-2.811,50	2.265,25	2.685,00	2.265,25	0,00
	38.05.56.58-09.4.1.00-2-03.7	9.852,99	-7.351,98	2.501,01	2.625,00	2.501,01	0,00
	38.05.56.58-09.4.1.00-2-03.8	5.601,66	-4.701,32	900,34	970,00	900,34	0,00
<b>211</b>	<b>Bilgi İşlem</b>	<b>375.258,00</b>	<b>-95.867,00</b>	<b>279.391,00</b>	<b>280.452,00</b>	<b>275.954,37</b>	<b>3.436,63</b>
	38.05.02.10-01.3.9.00-2-01.1	271.000,00	-37.000,00	234.000,00	234.000,00	233.998,32	1,68
	38.05.02.10-01.3.9.00-2-02.1	68.435,00	-28.435,00	40.000,00	40.000,00	36.566,17	3.433,83
	38.05.02.10-01.3.9.00-2-03.2	690,00	-550,00	140,00	200,00	139,97	0,03
	38.05.02.10-01.3.9.00-2-03.3	476,00	-476,00	0,00	24,00	0,00	0,00
	38.05.02.10-01.3.9.00-2-03.5	5.128,00	-3.449,00	1.679,00	2.185,00	1.678,75	0,25
	38.05.02.10-01.3.9.00-2-03.7	29.529,00	-25.957,00	3.572,00	4.043,00	3.571,16	0,84
<b>241</b>	<b>Diğer Merkezler</b>	<b>31.063,00</b>	<b>-14.765,00</b>	<b>16.298,00</b>	<b>18.735,00</b>	<b>16.297,11</b>	<b>0,89</b>
	38.05.48.49-01.4.3.00-2-03.2	26.390,00	-11.195,00	15.195,00	17.305,00	15.194,86	0,14
	38.05.48.49-01.4.3.00-2-03.3	2.404,00	-2.404,00	0,00	96,00	0,00	0,00
	38.05.48.49-01.4.3.00-2-03.5	2.269,00	-1.166,00	1.103,00	1.334,00	1.102,25	0,75
<b>251</b>	<b>Diş Hekimliği Fakültesi</b>	<b>14.577.677,00</b>	<b>-7.460.000,00</b>	<b>7.117.677,00</b>	<b>7.184.093,00</b>	<b>7.029.319,15</b>	<b>88.357,85</b>
	38.05.33.34-09.4.1.00-2-01.1	5.169.590,00	0,00	5.169.590,00	5.169.590,00	5.151.868,20	17.721,80
	38.05.33.34-09.4.1.00-2-02.1	745.003,00	0,00	745.003,00	745.003,00	743.261,72	1.741,28
	38.05.33.34-09.4.1.00-2-03.2	429.721,00	0,00	429.721,00	464.000,00	429.716,88	4,12
	38.05.33.34-09.4.1.00-2-03.3	30.469,00	0,00	30.469,00	31.500,00	24.278,43	6.190,57
	38.05.33.34-09.4.1.00-2-03.5	264.323,00	0,00	264.323,00	291.000,00	264.039,80	283,20
	38.05.33.34-09.4.1.00-2-03.7	73.332,00	0,00	73.332,00	74.500,00	73.245,48	86,52
	38.05.33.34-09.4.1.00-2-03.8	8.365,00	0,00	8.365,00	8.500,00	0,00	8.365,00
	38.05.33.34-09.4.1.00-2-03.9	390.000,00	0,00	390.000,00	390.000,00	342.908,64	47.091,36
	38.05.33.34-09.4.1.00-2-06.5	7.466.874,00	-7.460.000,00	6.874,00	10.000,00	0,00	6.874,00
<b>261</b>	<b>Eczacılık Fakültesi</b>	<b>4.080.762,00</b>	<b>0,00</b>	<b>4.080.762,00</b>	<b>4.108.684,00</b>	<b>3.939.934,77</b>	<b>140.827,23</b>
	38.05.33.36-09.4.1.00-2-01.1	3.023.800,00	0,00	3.023.800,00	3.023.800,00	3.001.863,41	21.936,59
	38.05.33.36-09.4.1.00-2-02.1	403.000,00	0,00	403.000,00	403.000,00	399.829,27	3.170,73
	38.05.33.36-09.4.1.00-2-03.2	312.335,00	0,00	312.335,00	337.250,00	311.880,75	454,25
	38.05.33.36-09.4.1.00-2-03.3	23.100,00	0,00	23.100,00	24.000,00	22.566,00	534,00
	38.05.33.36-09.4.1.00-2-03.5	16.572,00	0,00	16.572,00	18.250,00	1.777,25	14.794,75
	38.05.33.36-09.4.1.00-2-03.7	16.236,00	0,00	16.236,00	16.500,00	15.830,88	405,12
	38.05.33.36-09.4.1.00-2-03.8	10.335,00	0,00	10.335,00	10.500,00	9.924,98	410,02
	38.05.33.36-09.4.1.00-2-03.9	230.000,00	0,00	230.000,00	230.000,00	142.168,63	87.831,37

BİRİM	TERTİP	ONAYLI		TOPLAM ÖDENEK GÖNDERME	TOPLAM ÖDENEK	HARCAMA	KALAN
		ÖDENEK GÖNDERME	TENKİS				
	38.05.33.36-09.4.1.08-2-01.1	45.384,00	0,00	45.384,00	45.384,00	34.093,60	11.290,40
<b>281</b>	<b>Eğitim Bilimleri Enstitüsü</b>	<b>6.049.037,00</b>	<b>0,00</b>	<b>6.049.037,00</b>	<b>6.052.802,00</b>	<b>5.776.418,25</b>	<b>272.618,75</b>
	38.05.50.55-09.4.1.09-2-01.1	697.737,00	0,00	697.737,00	697.737,00	586.963,42	110.773,58
	38.05.50.55-09.4.2.00-2-01.1	4.836.815,00	0,00	4.836.815,00	4.836.815,00	4.694.730,38	142.084,62
	38.05.50.55-09.4.2.00-2-02.1	432.000,00	0,00	432.000,00	432.000,00	428.279,91	3.720,09
	38.05.50.55-09.4.2.00-2-03.2	41.715,00	0,00	41.715,00	44.250,00	31.715,14	9.999,86
	38.05.50.55-09.4.2.00-2-03.3	28.994,00	0,00	28.994,00	29.500,00	28.706,44	287,56
	38.05.50.55-09.4.2.00-2-03.5	6.124,00	0,00	6.124,00	6.750,00	6.022,96	101,04
	38.05.50.55-09.4.2.00-2-03.7	3.687,00	0,00	3.687,00	3.750,00	0,00	3.687,00
	38.05.50.55-09.4.2.00-2-03.8	1.965,00	0,00	1.965,00	2.000,00	0,00	1.965,00
<b>291</b>	<b>Eğitim Fakültesi-Endüstriyel Sanatlar</b>	<b>2.673.477,00</b>	<b>-1.500,00</b>	<b>2.671.977,00</b>	<b>2.683.070,00</b>	<b>2.570.821,17</b>	<b>101.155,83</b>
	38.05.44.43-09.4.1.00-2-01.1	1.956.070,00	0,00	1.956.070,00	1.956.070,00	1.956.001,65	68,35
	38.05.44.43-09.4.1.00-2-02.1	272.000,00	0,00	272.000,00	272.000,00	270.000,95	1.999,05
	38.05.44.43-09.4.1.00-2-03.2	97.701,00	0,00	97.701,00	105.500,00	97.330,49	370,51
	38.05.44.43-09.4.1.00-2-03.3	15.880,00	-1.500,00	14.380,00	15.000,00	13.819,39	560,61
	38.05.44.43-09.4.1.00-2-03.5	17.755,00	0,00	17.755,00	19.500,00	17.752,73	2,27
	38.05.44.43-09.4.1.00-2-03.7	28.051,00	0,00	28.051,00	28.500,00	28.050,87	0,13
	38.05.44.43-09.4.1.00-2-03.8	6.020,00	0,00	6.020,00	6.500,00	5.923,60	96,40
	38.05.44.43-09.4.1.00-2-03.9	220.000,00	0,00	220.000,00	220.000,00	140.275,82	79.724,18
	38.05.44.43-09.4.1.08-2-01.1	60.000,00	0,00	60.000,00	60.000,00	41.665,67	18.334,33
<b>292</b>	<b>Eğitim Fakültesi-Gazi</b>	<b>14.597.830,00</b>	<b>-263.360,00</b>	<b>14.334.470,00</b>	<b>14.674.010,00</b>	<b>14.229.663,78</b>	<b>104.806,22</b>
	38.05.52.51-09.4.1.00-2-01.1	9.750.000,00	0,00	9.750.000,00	9.750.000,00	9.731.018,08	18.981,92
	38.05.52.51-09.4.1.00-2-01.2	65.000,00	0,00	65.000,00	65.000,00	64.440,00	560,00
	38.05.52.51-09.4.1.00-2-02.1	1.340.000,00	0,00	1.340.000,00	1.340.000,00	1.337.649,36	2.350,64
	38.05.52.51-09.4.1.00-2-02.2	12.500,00	0,00	12.500,00	12.500,00	12.500,00	0,00
	38.05.52.51-09.4.1.00-2-03.2	599.209,00	-10.200,00	589.009,00	636.800,00	588.537,80	471,20
	38.05.52.51-09.4.1.00-2-03.3	52.470,00	0,00	52.470,00	53.650,00	52.390,68	79,32
	38.05.52.51-09.4.1.00-2-03.5	57.218,00	0,00	57.218,00	63.000,00	51.481,33	5.736,67
	38.05.52.51-09.4.1.00-2-03.7	14.762,00	0,00	14.762,00	15.000,00	7.466,72	7.295,28
	38.05.52.51-09.4.1.00-2-03.8	10.043,00	0,00	10.043,00	10.200,00	10.000,00	43,00
	38.05.52.51-09.4.1.00-2-03.9	570.000,00	0,00	570.000,00	570.000,00	564.506,20	5.493,80
	38.05.52.51-09.4.1.00-2-06.5	193.768,00	0,00	193.768,00	225.000,00	185.385,41	8.382,59
	38.05.52.51-09.4.1.07-2-01.1	1.631.234,00	-253.160,00	1.378.074,00	1.631.234,00	1.375.016,95	3.057,05
	38.05.52.51-09.4.1.08-2-01.1	301.626,00	0,00	301.626,00	301.626,00	249.271,25	52.354,75
<b>293</b>	<b>Eğitim Fakültesi-Kastaonu</b>	<b>3.611.426,60</b>	<b>-1.132.527,13</b>	<b>2.478.899,47</b>	<b>2.581.020,00</b>	<b>2.514.989,47</b>	<b>-36.090,00</b>
	38.05.52.52-09.4.1.00-2-01.1	2.070.731,84	-366.188,25	1.704.543,59	1.704.544,00	1.704.543,59	0,00
	38.05.52.52-09.4.1.00-2-02.1	281.553,43	-45.309,44	236.243,99	236.244,00	236.243,99	0,00
	38.05.52.52-09.4.1.00-2-03.2	159.142,13	-42.454,26	116.687,87	129.249,00	116.687,87	0,00
	38.05.52.52-09.4.1.00-2-03.3	15.972,68	-5.308,36	10.664,32	11.285,00	10.664,32	0,00

BİRİM	TERTİP	ONAYLI		TOPLAM ÖDENEK GÖNDERME	TOPLAM ÖDENEK	HARCAMA	KALAN
		ÖDENEK GÖNDERME	TENKİS				
	38.05.52.52-09.4.1.00-2-03.5	43.683,50	-38.375,00	5.308,50	8.064,00	5.308,50	0,00
	38.05.52.52-09.4.1.00-2-03.8	8.946,00	-8.946,00	0,00	91,00	0,00	0,00
	38.05.52.52-09.4.1.00-2-03.9	441.971,02	-293.340,04	148.630,98	148.631,00	148.630,98	0,00
	38.05.52.52-09.4.1.00-2-06.5	68.762,00	-68.762,00	0,00	50.000,00	0,00	0,00
	38.05.52.52-09.4.1.07-2-01.1	400.664,00	-187.045,96	213.618,04	213.619,00	213.618,04	0,00
	38.05.52.52-09.4.1.08-2-01.1	120.000,00	-40.707,82	79.292,18	79.293,00	79.292,18	0,00
	38.05.52.52-09.4.1.08-2-03.2	0,00	-16.090,00	-16.090,00	0,00	0,00	-16.090,00
	38.05.52.52-09.4.1.08-2-03.8	0,00	-20.000,00	-20.000,00	0,00	0,00	-20.000,00
<b>294</b>	<b>Eğitim Fakültesi-Kırşehir</b>	<b>4.098.830,16</b>	<b>-1.174.694,32</b>	<b>2.924.135,84</b>	<b>3.022.855,00</b>	<b>3.004.385,84</b>	<b>-80.250,00</b>
	38.05.52.53-09.4.1.00-2-01.1	2.727.543,19	-672.773,88	2.054.769,31	2.054.770,00	2.054.769,31	0,00
	38.05.52.53-09.4.1.00-2-02.1	364.398,21	-70.478,93	293.919,28	293.920,00	293.919,28	0,00
	38.05.52.53-09.4.1.00-2-03.2	207.689,53	-136.305,06	71.384,47	84.095,00	71.384,47	0,00
	38.05.52.53-09.4.1.00-2-03.3	26.365,02	-10.750,04	15.614,98	16.590,00	15.614,98	0,00
	38.05.52.53-09.4.1.00-2-03.5	47.915,00	-17.430,00	30.485,00	34.888,00	30.485,00	0,00
	38.05.52.53-09.4.1.00-2-03.7	22.246,00	-22.246,00	0,00	215,00	0,00	0,00
	38.05.52.53-09.4.1.00-2-03.8	14.401,67	-12.521,34	1.880,33	2.040,00	1.880,33	0,00
	38.05.52.53-09.4.1.00-2-03.9	189.727,54	-70.590,93	119.136,61	119.140,00	119.136,61	0,00
	38.05.52.53-09.4.1.07-2-01.1	438.544,00	-119.253,58	319.290,42	319.291,00	319.290,42	0,00
	38.05.52.53-09.4.1.08-2-01.1	60.000,00	-269,56	59.730,44	97.906,00	97.905,44	-38.175,00
	38.05.52.53-09.4.1.08-2-03.2	0,00	-42.075,00	-42.075,00	0,00	0,00	-42.075,00
<b>295</b>	<b>Eğitim Fakültesi-Mesleki</b>	<b>6.239.388,00</b>	<b>-120.838,00</b>	<b>6.118.550,00</b>	<b>6.161.463,00</b>	<b>6.029.209,31</b>	<b>89.340,69</b>
	38.05.52.55-09.4.1.00-2-01.1	4.520.000,00	-44.000,00	4.476.000,00	4.476.000,00	4.460.519,86	15.480,14
	38.05.52.55-09.4.1.00-2-02.1	679.886,00	-49.886,00	630.000,00	630.000,00	625.214,42	4.785,58
	38.05.52.55-09.4.1.00-2-03.2	456.120,00	-17.000,00	439.120,00	475.500,00	435.377,00	3.743,00
	38.05.52.55-09.4.1.00-2-03.3	22.137,00	0,00	22.137,00	23.000,00	21.655,54	481,46
	38.05.52.55-09.4.1.00-2-03.5	49.269,00	-9.952,00	39.317,00	44.298,00	22.642,75	16.674,25
	38.05.52.55-09.4.1.00-2-03.7	38.161,00	0,00	38.161,00	38.500,00	37.219,01	941,99
	38.05.52.55-09.4.1.00-2-03.8	32.102,00	0,00	32.102,00	32.452,00	30.428,42	1.673,58
	38.05.52.55-09.4.1.00-2-03.9	365.000,00	0,00	365.000,00	365.000,00	359.486,50	5.513,50
	38.05.52.55-09.4.1.08-2-01.1	76.713,00	0,00	76.713,00	76.713,00	36.665,81	40.047,19
<b>296</b>	<b>Eğitim Fakültesi-Ticaret ve Turizm</b>	<b>3.270.674,80</b>	<b>-909.277,00</b>	<b>2.361.397,80</b>	<b>2.392.857,80</b>	<b>2.261.447,46</b>	<b>99.950,34</b>
	38.05.52.58-09.4.1.00-2-01.1	1.835.000,00	-210.000,00	1.625.000,00	1.625.000,00	1.624.037,32	962,68
	38.05.52.58-09.4.1.00-2-02.1	225.000,00	-648,00	224.352,00	225.000,00	224.351,33	0,67
	38.05.52.58-09.4.1.00-2-03.2	201.031,00	0,00	201.031,00	216.750,00	200.951,77	79,23
	38.05.52.58-09.4.1.00-2-03.3	16.359,00	-2.000,00	14.359,00	15.000,00	11.873,28	2.485,72
	38.05.52.58-09.4.1.00-2-03.5	17.939,00	-5.972,00	11.967,00	13.778,00	11.966,57	0,43
	38.05.52.58-09.4.1.00-2-03.7	27.374,00	0,00	27.374,00	27.672,00	26.597,95	776,05
	38.05.52.58-09.4.1.00-2-03.8	2.950,00	-2.950,00	0,00	50,00	0,00	0,00
	38.05.52.58-09.4.1.00-2-03.9	105.000,00	0,00	105.000,00	105.000,00	103.552,99	1.447,01
	38.05.52.58-09.4.1.00-2-06.5	687.707,00	-687.707,00	0,00	12.293,00	0,00	0,00

BİRİM	TERTİP	ONAYLI		TOPLAM ÖDENEK GÖNDERME	TOPLAM ÖDENEK	HARCAMA	KALAN
		ÖDENEK GÖNDERME	TENKİS				
	38.05.52.58-09.4.1.07-2-01.1	19.504,80	0,00	19.504,80	19.504,80	19.482,42	22,38
	38.05.52.58-09.4.1.08-2-01.1	132.810,00	0,00	132.810,00	132.810,00	38.633,83	94.176,17
<b>301</b>	<b>Fen Bilimleri Enstitüleri</b>	<b>5.739.031,00</b>	<b>-33.096,00</b>	<b>5.705.935,00</b>	<b>5.729.172,00</b>	<b>5.590.964,51</b>	<b>114.970,49</b>
	38.05.40.40-09.4.1.07-2-01.1	135.477,00	-14.133,00	121.344,00	135.477,00	98.827,58	22.516,42
	38.05.40.40-09.4.1.09-2-01.1	202.500,00	0,00	202.500,00	202.500,00	192.324,70	10.175,30
	38.05.40.40-09.4.2.00-2-01.1	4.959.195,00	0,00	4.959.195,00	4.959.195,00	4.959.191,52	3,48
	38.05.40.40-09.4.2.00-2-02.1	275.000,00	-15.839,00	259.161,00	263.000,00	259.160,97	0,03
	38.05.40.40-09.4.2.00-2-03.2	38.628,00	0,00	38.628,00	41.624,00	38.589,95	38,05
	38.05.40.40-09.4.2.00-2-03.3	23.578,00	-3.124,00	20.454,00	21.376,00	19.727,00	727,00
	38.05.40.40-09.4.2.00-2-03.5	11.349,00	0,00	11.349,00	12.500,00	11.339,25	9,75
	38.05.40.40-09.4.2.00-2-03.7	11.804,00	0,00	11.804,00	12.000,00	11.803,54	0,46
	38.05.40.40-09.4.2.00-2-03.9	81.500,00	0,00	81.500,00	81.500,00	0,00	81.500,00
<b>321</b>	<b>Fen-Edebiyat Fakültesi</b>	<b>11.176.153,00</b>	<b>-142.469,00</b>	<b>11.033.684,00</b>	<b>11.064.184,00</b>	<b>10.831.550,86</b>	<b>202.133,14</b>
	38.05.42.42-09.4.1.00-2-01.1	7.440.750,00	0,00	7.440.750,00	7.440.750,00	7.423.744,09	17.005,91
	38.05.42.42-09.4.1.00-2-01.2	260.000,00	-42.000,00	218.000,00	218.000,00	210.197,90	7.802,10
	38.05.42.42-09.4.1.00-2-02.1	1.110.269,00	-80.269,00	1.030.000,00	1.030.000,00	1.020.284,77	9.715,23
	38.05.42.42-09.4.1.00-2-02.2	47.500,00	-7.200,00	40.300,00	40.300,00	40.300,00	0,00
	38.05.42.42-09.4.1.00-2-03.2	306.778,00	0,00	306.778,00	281.250,00	256.653,73	50.124,27
	38.05.42.42-09.4.1.00-2-03.3	49.095,00	-13.000,00	36.095,00	38.000,00	34.209,05	1.885,95
	38.05.42.42-09.4.1.00-2-03.4	9.425,00	0,00	9.425,00	10.000,00	7.738,44	1.686,56
	38.05.42.42-09.4.1.00-2-03.5	28.605,00	0,00	28.605,00	31.500,00	28.072,00	533,00
	38.05.42.42-09.4.1.00-2-03.7	27.064,00	0,00	27.064,00	77.500,00	76.564,37	-49.500,37
	38.05.42.42-09.4.1.00-2-03.8	13.533,00	0,00	13.533,00	13.750,00	13.112,64	420,36
	38.05.42.42-09.4.1.00-2-03.9	575.000,00	0,00	575.000,00	575.000,00	531.937,54	43.062,46
	38.05.42.42-09.4.1.07-2-01.1	1.008.134,00	0,00	1.008.134,00	1.008.134,00	988.227,25	19.906,75
	38.05.42.42-09.4.1.08-2-01.1	300.000,00	0,00	300.000,00	300.000,00	200.509,08	99.490,92
<b>322</b>	<b>Fen-Edebiyat Fakültesi-Kırşehir</b>	<b>1.235.038,59</b>	<b>-237.319,46</b>	<b>997.719,13</b>	<b>1.014.530,00</b>	<b>1.008.219,13</b>	<b>-10.500,00</b>
	38.05.42.43-09.4.1.00-2-01.1	812.500,00	-73.964,80	738.535,20	738.550,00	738.535,20	0,00
	38.05.42.43-09.4.1.00-2-02.1	149.297,24	-45.543,70	103.753,54	103.760,00	103.753,54	0,00
	38.05.42.43-09.4.1.00-2-03.2	61.418,10	-26.300,20	35.117,90	39.517,00	35.117,90	0,00
	38.05.42.43-09.4.1.00-2-03.3	20.713,50	-6.717,00	13.996,50	14.804,00	13.996,50	0,00
	38.05.42.43-09.4.1.00-2-03.5	9.775,40	-4.864,80	4.910,60	5.744,00	4.910,60	0,00
	38.05.42.43-09.4.1.00-2-03.7	13.987,90	-7.385,80	6.602,10	6.806,00	6.602,10	0,00
	38.05.42.43-09.4.1.00-2-03.8	2.998,46	-1.932,92	1.065,54	1.109,00	1.065,54	0,00
	38.05.42.43-09.4.1.00-2-03.9	74.435,99	-43.095,98	31.340,01	31.341,00	31.340,01	0,00
	38.05.42.43-09.4.1.07-2-01.1	69.912,00	-18.336,47	51.575,53	51.576,00	51.575,53	0,00
	38.05.42.43-09.4.1.08-2-01.1	20.000,00	-27,79	19.972,21	21.323,00	21.322,21	-1.350,00
	38.05.42.43-09.4.1.08-2-03.2	0,00	-9.150,00	-9.150,00	0,00	0,00	-9.150,00
<b>323</b>	<b>Fen-Edebiyat Fakültesi-Çorum</b>	<b>355.003,63</b>	<b>-240.607,16</b>	<b>114.396,47</b>	<b>119.723,00</b>	<b>114.396,47</b>	<b>0,00</b>
	38.05.42.44-09.4.1.00-2-01.1	226.272,96	-170.429,26	55.843,70	55.844,00	55.843,70	0,00

BİRİM	TERTİP	ONAYLI		TOPLAM ÖDENEK GÖNDERME	TOPLAM ÖDENEK	HARCAMA	KALAN
		ÖDENEK GÖNDERME	TENKİS				
	38.05.42.44-09.4.1.00-2-02.1	11.606,80	-9.558,16	2.048,64	2.049,00	2.048,64	0,00
	38.05.42.44-09.4.1.00-2-03.2	50.053,35	-12.500,70	37.552,65	41.549,00	37.552,65	0,00
	38.05.42.44-09.4.1.00-2-03.3	15.947,60	-5.258,20	10.689,40	11.310,00	10.689,40	0,00
	38.05.42.44-09.4.1.00-2-03.5	7.209,00	-4.634,00	2.575,00	3.134,00	2.575,00	0,00
	38.05.42.44-09.4.1.00-2-03.7	6.081,58	-2.283,16	3.798,42	3.898,00	3.798,42	0,00
	38.05.42.44-09.4.1.00-2-03.8	2.713,70	-961,40	1.752,30	1.802,00	1.752,30	0,00
	38.05.42.44-09.4.1.00-2-03.9	35.118,64	-34.982,28	136,36	137,00	136,36	0,00
<b>324</b>	<b>Fen-Edebiyat Fakültesi-Kastamonu</b>	<b>599.325,01</b>	<b>-401.862,88</b>	<b>197.462,13</b>	<b>204.944,00</b>	<b>197.461,52</b>	<b>0,61</b>
	38.05.42.45-09.4.1.00-2-01.1	313.710,69	-183.692,13	130.018,56	130.019,00	130.018,56	0,00
	38.05.42.45-09.4.1.00-2-01.2	55.694,37	-24.045,74	31.648,63	31.649,00	31.648,63	0,00
	38.05.42.45-09.4.1.00-2-02.1	15.117,00	0,00	15.117,00	15.117,00	15.116,39	0,61
	38.05.42.45-09.4.1.00-2-02.2	8.978,07	-2.904,25	6.073,82	6.074,00	6.073,82	0,00
	38.05.42.45-09.4.1.00-2-03.2	123.424,21	-117.862,42	5.561,79	11.439,00	5.561,79	0,00
	38.05.42.45-09.4.1.00-2-03.3	10.793,45	-4.638,90	6.154,55	6.551,00	6.154,55	0,00
	38.05.42.45-09.4.1.00-2-03.5	15.498,50	-13.445,00	2.053,50	3.043,00	2.053,50	0,00
	38.05.42.45-09.4.1.00-2-03.7	10.373,98	-10.043,96	330,02	438,00	330,02	0,00
	38.05.42.45-09.4.1.00-2-03.8	10.984,00	-10.984,00	0,00	109,00	0,00	0,00
	38.05.42.45-09.4.1.00-2-03.9	34.750,74	-34.246,48	504,26	505,00	504,26	0,00
<b>341</b>	<b>Güzel Sanatlar Fakültesi</b>	<b>160.481,00</b>	<b>-2.295,00</b>	<b>158.186,00</b>	<b>160.210,00</b>	<b>152.801,30</b>	<b>5.384,70</b>
	38.05.53.56-09.4.1.00-2-01.1	109.710,00	0,00	109.710,00	109.710,00	106.708,87	3.001,13
	38.05.53.56-09.4.1.00-2-02.1	17.000,00	0,00	17.000,00	17.000,00	16.468,01	531,99
	38.05.53.56-09.4.1.00-2-03.2	18.960,00	0,00	18.960,00	20.295,00	18.639,32	320,68
	38.05.53.56-09.4.1.00-2-03.3	3.846,00	0,00	3.846,00	4.000,00	2.327,72	1.518,28
	38.05.53.56-09.4.1.00-2-03.5	4.083,00	-440,00	3.643,00	4.060,00	3.639,42	3,58
	38.05.53.56-09.4.1.00-2-03.7	1.964,00	-760,00	1.204,00	1.240,00	1.197,71	6,29
	38.05.53.56-09.4.1.00-2-03.8	4.918,00	-1.095,00	3.823,00	3.905,00	3.820,25	2,75
<b>351</b>	<b>Hemşirelik Yüksek Okulu</b>	<b>542.510,00</b>	<b>-2.500,00</b>	<b>540.010,00</b>	<b>541.100,00</b>	<b>534.885,13</b>	<b>5.124,87</b>
	38.05.35.30-09.4.1.00-2-01.1	455.100,00	0,00	455.100,00	455.100,00	454.222,24	877,76
	38.05.35.30-09.4.1.00-2-02.1	70.000,00	0,00	70.000,00	70.000,00	67.945,20	2.054,80
	38.05.35.30-09.4.1.00-2-03.2	8.330,00	0,00	8.330,00	9.000,00	8.294,54	35,46
	38.05.35.30-09.4.1.00-2-03.3	3.383,00	0,00	3.383,00	3.500,00	3.288,25	94,75
	38.05.35.30-09.4.1.00-2-03.5	2.716,00	-2.500,00	216,00	500,00	185,00	31,00
	38.05.35.30-09.4.1.00-2-03.7	2.981,00	0,00	2.981,00	3.000,00	949,90	2.031,10
<b>361</b>	<b>Hukuk Fakültesi</b>	<b>1.758.984,00</b>	<b>-90.051,00</b>	<b>1.668.933,00</b>	<b>1.682.990,00</b>	<b>1.635.329,92</b>	<b>33.603,08</b>
	38.05.52.59-09.4.1.00-2-01.1	1.208.240,00	0,00	1.208.240,00	1.208.240,00	1.196.587,33	11.652,67
	38.05.52.59-09.4.1.00-2-02.1	250.000,00	-76.051,00	173.949,00	175.000,00	173.948,49	0,51
	38.05.52.59-09.4.1.00-2-03.2	134.286,00	0,00	134.286,00	145.000,00	133.461,81	824,19
	38.05.52.59-09.4.1.00-2-03.3	12.267,00	-5.000,00	7.267,00	7.750,00	6.696,09	570,91
	38.05.52.59-09.4.1.00-2-03.5	14.074,00	0,00	14.074,00	15.500,00	10.162,77	3.911,23
	38.05.52.59-09.4.1.00-2-03.7	18.452,00	-9.000,00	9.452,00	9.750,00	3.630,86	5.821,14



BİRİM	TERTİP	ONAYLI		TOPLAM ÖDENEK GÖNDERME	TOPLAM ÖDENEK	HARCAMA	KALAN
		ÖDENEK GÖNDERME	TENKİS				
	38.05.52.59-09.4.1.00-2-03.8	14.165,00	0,00	14.165,00	14.250,00	13.093,87	1.071,13
	38.05.52.59-09.4.1.00-2-03.9	70.000,00	0,00	70.000,00	70.000,00	68.831,91	1.168,09
	38.05.52.59-09.4.1.08-2-01.1	37.500,00	0,00	37.500,00	37.500,00	28.916,79	8.583,21
<b>371</b>	<b>İktisadi ve İdari Bilimler Fakültesi</b>	<b>7.589.047,00</b>	<b>0,00</b>	<b>7.589.047,00</b>	<b>7.732.749,00</b>	<b>7.376.894,82</b>	<b>212.152,18</b>
	38.05.53.52-09.4.1.00-2-01.1	5.041.520,00	0,00	5.041.520,00	5.041.520,00	5.041.498,32	21,68
	38.05.53.52-09.4.1.00-2-02.1	716.000,00	0,00	716.000,00	716.000,00	715.133,91	866,09
	38.05.53.52-09.4.1.00-2-03.2	333.785,00	0,00	333.785,00	357.500,00	324.381,22	9.403,78
	38.05.53.52-09.4.1.00-2-03.3	37.000,00	0,00	37.000,00	37.000,00	36.442,58	557,42
	38.05.53.52-09.4.1.00-2-03.5	40.189,00	0,00	40.189,00	44.250,00	40.013,25	175,75
	38.05.53.52-09.4.1.00-2-03.7	28.539,00	0,00	28.539,00	29.000,00	22.602,36	5.936,64
	38.05.53.52-09.4.1.00-2-03.8	16.735,00	0,00	16.735,00	17.000,00	16.729,11	5,89
	38.05.53.52-09.4.1.00-2-03.9	296.000,00	0,00	296.000,00	296.000,00	295.039,99	960,01
	38.05.53.52-09.4.1.07-2-01.1	959.279,00	0,00	959.279,00	959.279,00	779.136,17	180.142,83
	38.05.53.52-09.4.1.08-2-01.1	120.000,00	0,00	120.000,00	235.200,00	105.917,91	14.082,09
<b>372</b>	<b>İktisadi ve İdari Bilimler Fakültesi- Çorum</b>	<b>1.096.329,94</b>	<b>-381.724,59</b>	<b>714.605,35</b>	<b>784.510,00</b>	<b>737.605,35</b>	<b>-23.000,00</b>
	38.05.53.53-09.4.1.00-2-01.1	727.480,74	-163.831,00	563.649,74	563.650,00	563.649,74	0,00
	38.05.53.53-09.4.1.00-2-02.1	98.705,56	-18.738,26	79.967,30	79.968,00	79.967,30	0,00
	38.05.53.53-09.4.1.00-2-03.2	106.879,11	-93.700,22	13.178,89	18.652,00	13.178,89	0,00
	38.05.53.53-09.4.1.00-2-03.3	16.574,17	-5.708,34	10.865,83	11.507,00	10.865,83	0,00
	38.05.53.53-09.4.1.00-2-03.5	6.572,75	-3.769,50	2.803,25	3.340,00	2.803,25	0,00
	38.05.53.53-09.4.1.00-2-03.7	18.191,06	-15.792,12	2.398,94	2.602,00	2.398,94	0,00
	38.05.53.53-09.4.1.00-2-03.8	3.345,00	-2.224,00	1.121,00	1.170,00	1.121,00	0,00
	38.05.53.53-09.4.1.00-2-03.9	55.069,55	-13.178,10	41.891,45	41.892,00	41.891,45	0,00
	38.05.53.53-09.4.1.00-2-06.5	55.012,00	-55.012,00	0,00	40.000,00	0,00	0,00
	38.05.53.53-09.4.1.08-2-01.1	8.500,00	-321,05	8.178,95	21.729,00	21.728,95	-13.550,00
	38.05.53.53-09.4.1.08-2-03.2	0,00	-9.450,00	-9.450,00	0,00	0,00	-9.450,00
<b>391</b>	<b>İlahiyat Fakültesi-Çorum</b>	<b>1.808.127,35</b>	<b>-443.778,47</b>	<b>1.364.348,88</b>	<b>1.369.847,00</b>	<b>1.364.348,88</b>	<b>0,00</b>
	38.05.54.52-09.4.1.00-2-01.1	1.404.505,77	-287.761,67	1.116.744,10	1.116.745,00	1.116.744,10	0,00
	38.05.54.52-09.4.1.00-2-02.1	165.000,00	-14.959,64	150.040,36	150.041,00	150.040,36	0,00
	38.05.54.52-09.4.1.00-2-03.2	39.688,80	-12.049,60	27.639,20	30.710,00	27.639,20	0,00
	38.05.54.52-09.4.1.00-2-03.3	17.387,87	-5.720,74	11.667,13	12.346,00	11.667,13	0,00
	38.05.54.52-09.4.1.00-2-03.5	19.075,50	-14.073,00	5.002,50	6.363,00	5.002,50	0,00
	38.05.54.52-09.4.1.00-2-03.7	25.728,39	-20.972,78	4.755,61	5.050,00	4.755,61	0,00
	38.05.54.52-09.4.1.00-2-03.8	5.410,72	-1.875,44	3.535,28	3.627,00	3.535,28	0,00
	38.05.54.52-09.4.1.00-2-03.9	131.330,30	-86.365,60	44.964,70	44.965,00	44.964,70	0,00
<b>411</b>	<b>İletişim Fakültesi</b>	<b>2.238.764,00</b>	<b>-9.500,00</b>	<b>2.229.264,00</b>	<b>2.247.060,00</b>	<b>2.155.952,98</b>	<b>73.311,02</b>
	38.05.54.50-09.4.1.00-2-01.1	1.514.560,00	0,00	1.514.560,00	1.514.560,00	1.512.541,13	2.018,87
	38.05.54.50-09.4.1.00-2-01.3	200.000,00	-5.000,00	195.000,00	200.000,00	163.665,93	31.334,07
	38.05.54.50-09.4.1.00-2-02.1	225.000,00	0,00	225.000,00	225.000,00	224.145,85	854,15

BİRİM	TERTİP	ONAYLI		TOPLAM ÖDENEK GÖNDERME	TOPLAM ÖDENEK	HARCAMA	KALAN
		ÖDENEK GÖNDERME	TENKİS				
	38.05.54.50-09.4.1.00-2-02.3	27.500,00	0,00	27.500,00	27.500,00	26.165,56	1.334,44
	38.05.54.50-09.4.1.00-2-03.2	89.509,00	0,00	89.509,00	98.250,00	88.333,56	1.175,44
	38.05.54.50-09.4.1.00-2-03.3	13.231,00	-4.500,00	8.731,00	9.250,00	7.821,26	909,74
	38.05.54.50-09.4.1.00-2-03.5	32.241,00	0,00	32.241,00	35.500,00	12.976,50	19.264,50
	38.05.54.50-09.4.1.00-2-03.7	32.297,00	0,00	32.297,00	32.500,00	32.167,41	129,59
	38.05.54.50-09.4.1.00-2-03.8	4.426,00	0,00	4.426,00	4.500,00	4.368,95	57,05
	38.05.54.50-09.4.1.00-2-03.9	100.000,00	0,00	100.000,00	100.000,00	83.766,83	16.233,17
<b>481</b>	<b>Mühendislik Fakültesi-Çorum</b>	<b>1.252.528,35</b>	<b>-464.212,41</b>	<b>788.315,94</b>	<b>806.381,00</b>	<b>798.395,94</b>	<b>-10.080,00</b>
	38.05.43.43-09.4.1.00-2-01.1	814.009,85	-249.656,69	564.353,16	564.354,00	564.353,16	0,00
	38.05.43.43-09.4.1.00-2-02.1	104.603,92	-31.171,04	73.432,88	73.433,00	73.432,88	0,00
	38.05.43.43-09.4.1.00-2-03.2	94.574,99	-59.353,98	35.221,01	41.137,00	35.221,01	0,00
	38.05.43.43-09.4.1.00-2-03.3	21.657,00	-6.978,60	14.678,40	15.522,00	14.678,40	0,00
	38.05.43.43-09.4.1.00-2-03.5	10.265,75	-4.209,50	6.056,25	6.980,00	6.056,25	0,00
	38.05.43.43-09.4.1.00-2-03.7	17.619,04	-12.992,08	4.626,96	4.841,00	4.626,96	0,00
	38.05.43.43-09.4.1.00-2-03.8	6.778,97	-5.013,94	1.765,03	1.851,00	1.765,03	0,00
	38.05.43.43-09.4.1.00-2-03.9	72.952,83	-48.893,89	24.058,94	24.059,00	24.058,94	0,00
	38.05.43.43-09.4.1.07-2-01.1	85.066,00	-33.154,51	51.911,49	51.912,00	51.911,49	0,00
	38.05.43.43-09.4.1.08-2-01.1	25.000,00	-2.708,18	22.291,82	22.292,00	22.291,82	0,00
	38.05.43.43-09.4.1.08-2-03.2	0,00	-10.080,00	-10.080,00	0,00	0,00	-10.080,00
<b>491</b>	<b>Mühendislik Mimarlık Fakültesi</b>	<b>13.176.279,00</b>	<b>-25.000,00</b>	<b>13.151.279,00</b>	<b>13.268.209,00</b>	<b>12.872.569,21</b>	<b>278.709,79</b>
	38.05.43.45-09.4.1.00-2-01.1	7.314.100,00	0,00	7.314.100,00	7.314.100,00	7.312.006,26	2.093,74
	38.05.43.45-09.4.1.00-2-01.3	1.166.000,00	0,00	1.166.000,00	1.166.000,00	1.165.995,95	4,05
	38.05.43.45-09.4.1.00-2-02.1	1.010.000,00	0,00	1.010.000,00	1.010.000,00	1.007.374,81	2.625,19
	38.05.43.45-09.4.1.00-2-02.3	195.000,00	-25.000,00	170.000,00	170.000,00	164.194,74	5.805,26
	38.05.43.45-09.4.1.00-2-03.2	386.891,00	0,00	386.891,00	417.750,00	386.726,71	164,29
	38.05.43.45-09.4.1.00-2-03.3	36.762,00	0,00	36.762,00	38.000,00	34.393,19	2.368,81
	38.05.43.45-09.4.1.00-2-03.5	36.525,00	0,00	36.525,00	40.200,00	36.501,50	23,50
	38.05.43.45-09.4.1.00-2-03.7	18.206,00	0,00	18.206,00	18.500,00	18.206,00	0,00
	38.05.43.45-09.4.1.00-2-03.8	8.365,00	0,00	8.365,00	8.500,00	8.364,09	0,91
	38.05.43.45-09.4.1.00-2-03.9	455.000,00	0,00	455.000,00	455.000,00	441.720,17	13.279,83
	38.05.43.45-09.4.1.00-2-06.5	1.719.271,00	0,00	1.719.271,00	1.800.000,00	1.719.270,04	0,96
	38.05.43.45-09.4.1.07-2-01.1	650.159,00	0,00	650.159,00	650.159,00	577.815,75	72.343,25
	38.05.43.45-09.4.1.08-2-01.1	180.000,00	0,00	180.000,00	180.000,00	0,00	180.000,00
<b>501</b>	<b>Orman Fakültesi-Kastamonu</b>	<b>875.041,45</b>	<b>-378.362,14</b>	<b>496.679,31</b>	<b>501.641,00</b>	<b>496.679,31</b>	<b>0,00</b>
	38.05.43.46-09.4.1.00-2-01.1	610.397,46	-211.411,07	398.986,39	398.987,00	398.986,39	0,00
	38.05.43.46-09.4.1.00-2-02.1	104.757,49	-51.376,07	53.381,42	53.382,00	53.381,42	0,00
	38.05.43.46-09.4.1.00-2-03.2	63.538,88	-53.667,76	9.871,12	13.221,00	9.871,12	0,00
	38.05.43.46-09.4.1.00-2-03.3	15.459,34	-6.703,68	8.755,66	9.320,00	8.755,66	0,00
	38.05.43.46-09.4.1.00-2-03.5	14.689,30	-11.826,60	2.862,70	3.852,00	2.862,70	0,00
	38.05.43.46-09.4.1.00-2-03.8	3.225,91	-1.169,82	2.056,09	2.113,00	2.056,09	0,00

BİRİM	TERTİP	ONAYLI		TOPLAM ÖDENEK GÖNDERME	TOPLAM ÖDENEK	HARCAMA	KALAN
		ÖDENEK GÖNDERME	TENKİS				
	38.05.43.46-09.4.1.00-2-03.9	62.973,07	-42.207,14	20.765,93	20.766,00	20.765,93	0,00
<b>511</b>	<b>Sağlık Bilimleri Enstitüsü</b>	<b>2.678.253,00</b>	<b>-10.050,00</b>	<b>2.668.203,00</b>	<b>2.669.368,00</b>	<b>2.665.290,04</b>	<b>2.912,96</b>
	38.05.30.30-09.4.2.00-2-01.1	2.451.618,00	0,00	2.451.618,00	2.451.618,00	2.451.618,00	0,00
	38.05.30.30-09.4.2.00-2-02.1	196.000,00	0,00	196.000,00	196.000,00	194.580,59	1.419,41
	38.05.30.30-09.4.2.00-2-03.2	2.452,00	0,00	2.452,00	2.512,00	1.451,10	1.000,90
	38.05.30.30-09.4.2.00-2-03.3	21.657,00	-9.000,00	12.657,00	13.500,00	12.270,60	386,40
	38.05.30.30-09.4.2.00-2-03.5	2.100,00	-1.050,00	1.050,00	1.238,00	970,05	79,95
	38.05.30.30-09.4.2.00-2-03.7	4.426,00	0,00	4.426,00	4.500,00	4.399,70	26,30
<b>531</b>	<b>Sosyal Bilimler Enstitüsü</b>	<b>4.400.214,00</b>	<b>0,00</b>	<b>4.400.214,00</b>	<b>4.404.837,00</b>	<b>4.202.953,55</b>	<b>197.260,45</b>
	38.05.50.54-09.4.1.07-2-01.1	91.554,00	0,00	91.554,00	91.554,00	37.858,87	53.695,13
	38.05.50.54-09.4.1.09-2-01.1	159.863,00	0,00	159.863,00	159.863,00	41.385,04	118.477,96
	38.05.50.54-09.4.2.00-2-01.1	3.809.670,00	0,00	3.809.670,00	3.809.670,00	3.809.578,96	91,04
	38.05.50.54-09.4.2.00-2-02.1	255.000,00	0,00	255.000,00	255.000,00	249.935,65	5.064,35
	38.05.50.54-09.4.2.00-2-03.2	43.104,00	0,00	43.104,00	45.750,00	33.103,55	10.000,45
	38.05.50.54-09.4.2.00-2-03.3	23.286,00	0,00	23.286,00	24.000,00	23.037,73	248,27
	38.05.50.54-09.4.2.00-2-03.5	11.349,00	0,00	11.349,00	12.500,00	8.053,75	3.295,25
	38.05.50.54-09.4.2.00-2-03.7	3.931,00	0,00	3.931,00	4.000,00	0,00	3.931,00
	38.05.50.54-09.4.2.00-2-03.8	2.457,00	0,00	2.457,00	2.500,00	0,00	2.457,00
<b>551</b>	<b>Teknik Eğitim Fakültesi</b>	<b>10.240.113,00</b>	<b>-348.202,00</b>	<b>9.891.911,00</b>	<b>9.961.846,00</b>	<b>9.693.394,04</b>	<b>198.516,96</b>
	38.05.44.42-09.4.1.00-2-01.1	6.050.000,00	-240.600,00	5.809.400,00	5.809.400,00	5.809.374,26	25,74
	38.05.44.42-09.4.1.00-2-01.3	121.000,00	0,00	121.000,00	121.000,00	120.847,60	152,40
	38.05.44.42-09.4.1.00-2-02.1	891.602,00	-96.602,00	795.000,00	795.000,00	778.446,24	16.553,76
	38.05.44.42-09.4.1.00-2-02.3	27.500,00	-5.000,00	22.500,00	27.500,00	22.393,66	106,34
	38.05.44.42-09.4.1.00-2-03.2	750.169,00	0,00	750.169,00	810.000,00	749.184,22	984,78
	38.05.44.42-09.4.1.00-2-03.3	32.808,00	-3.000,00	29.808,00	30.500,00	28.430,11	1.377,89
	38.05.44.42-09.4.1.00-2-03.5	35.878,00	0,00	35.878,00	39.500,00	30.677,45	5.200,55
	38.05.44.42-09.4.1.00-2-03.7	33.956,00	0,00	33.956,00	34.500,00	20.579,60	13.376,40
	38.05.44.42-09.4.1.00-2-03.8	15.504,00	0,00	15.504,00	15.750,00	13.019,34	2.484,66
	38.05.44.42-09.4.1.00-2-03.9	503.000,00	-3.000,00	500.000,00	500.000,00	493.906,70	6.093,30
	38.05.44.42-09.4.1.07-2-01.1	1.538.564,00	0,00	1.538.564,00	1.538.564,00	1.443.878,96	94.685,04
	38.05.44.42-09.4.1.08-2-01.1	240.132,00	0,00	240.132,00	240.132,00	182.655,90	57.476,10
<b>561</b>	<b>Tıp Fakültesi</b>	<b>25.743.402,00</b>	<b>-3.063,00</b>	<b>25.740.339,00</b>	<b>25.786.150,00</b>	<b>25.568.957,81</b>	<b>171.381,19</b>
	38.05.33.30-09.4.1.00-2-01.1	20.576.150,00	0,00	20.576.150,00	20.576.150,00	20.576.124,83	25,17
	38.05.33.30-09.4.1.00-2-02.1	2.715.000,00	0,00	2.715.000,00	2.715.000,00	2.704.120,94	10.879,06
	38.05.33.30-09.4.1.00-2-03.2	471.863,00	0,00	471.863,00	509.500,00	471.855,35	7,65
	38.05.33.30-09.4.1.00-2-03.3	80.647,00	0,00	80.647,00	83.000,00	79.042,34	1.604,66
	38.05.33.30-09.4.1.00-2-03.5	54.044,00	0,00	54.044,00	59.500,00	45.291,00	8.753,00
	38.05.33.30-09.4.1.00-2-03.7	12.792,00	0,00	12.792,00	13.000,00	6.747,74	6.044,26
	38.05.33.30-09.4.1.00-2-03.8	12.906,00	-3.063,00	9.843,00	10.000,00	0,00	9.843,00
	38.05.33.30-09.4.1.00-2-03.9	1.820.000,00	0,00	1.820.000,00	1.820.000,00	1.685.775,61	134.224,39

BİRİM	TERTİP	ONAYLI		TOPLAM ÖDENEK GÖNDERME	TOPLAM ÖDENEK	HARCAMA	KALAN
		ÖDENEK GÖNDERME	TENKİS				
<b>591</b>	<b>Uygulama ve Araştırma Hastanesi</b>	<b>28.730.183,00</b>	<b>0,00</b>	<b>28.730.183,00</b>	<b>29.149.067,00</b>	<b>28.626.004,99</b>	<b>104.178,01</b>
	38.05.38.30-07.3.1.00-2-01.1	14.694.955,00	0,00	14.694.955,00	14.694.955,00	14.693.667,24	1.287,76
	38.05.38.30-07.3.1.00-2-02.1	2.529.350,00	0,00	2.529.350,00	2.529.350,00	2.529.344,09	5,91
	38.05.38.30-07.3.1.00-2-03.2	362.577,00	0,00	362.577,00	391.500,00	356.314,09	6.262,91
	38.05.38.30-07.3.1.00-2-03.3	63.266,00	0,00	63.266,00	64.762,00	50.943,42	12.322,58
	38.05.38.30-07.3.1.00-2-03.5	45.413,00	0,00	45.413,00	50.000,00	45.374,00	39,00
	38.05.38.30-07.3.1.00-2-03.7	8.366,00	0,00	8.366,00	8.500,00	6.612,72	1.753,28
	38.05.38.30-07.3.1.00-2-03.9	2.640.000,00	0,00	2.640.000,00	2.640.000,00	2.572.081,37	67.918,63
	38.05.38.30-09.8.8.00-2-06.1	300.441,00	0,00	300.441,00	400.000,00	292.756,09	7.684,91
	38.05.38.30-09.8.8.00-2-06.5	8.085.815,00	0,00	8.085.815,00	8.370.000,00	8.078.911,97	6.903,03
<b>728</b>	<b>Diğer Enstitüler</b>	<b>6.617,00</b>	<b>-6.617,00</b>	<b>0,00</b>	<b>583,00</b>	<b>0,00</b>	<b>0,00</b>
	38.05.51.55-09.4.2.00-2-03.2	4.625,00	-4.625,00	0,00	375,00	0,00	0,00
	38.05.51.55-09.4.2.00-2-03.5	1.992,00	-1.992,00	0,00	208,00	0,00	0,00
<b>763</b>	<b>Kazaları araştırma ve Önleme Enstitüsü</b>	<b>254.614,00</b>	<b>-93.251,00</b>	<b>161.363,00</b>	<b>164.310,00</b>	<b>156.408,70</b>	<b>4.954,30</b>
	38.05.50.60-09.4.2.00-2-01.1	211.500,00	-79.000,00	132.500,00	132.500,00	131.954,78	545,22
	38.05.50.60-09.4.2.00-2-02.1	35.000,00	-12.461,00	22.539,00	25.000,00	22.538,67	0,33
	38.05.50.60-09.4.2.00-2-03.2	2.775,00	-350,00	2.425,00	2.650,00	0,00	2.425,00
	38.05.50.60-09.4.2.00-2-03.3	1.440,00	-1.440,00	0,00	60,00	0,00	0,00
	38.05.50.60-09.4.2.00-2-03.5	1.935,00	0,00	1.935,00	2.100,00	1.915,25	19,75
	38.05.50.60-09.4.2.00-2-03.7	1.964,00	0,00	1.964,00	2.000,00	0,00	1.964,00
<b>782</b>	<b>Teknik Bilimler Yüksek .- Beypazarı</b>	<b>215.770,00</b>	<b>-5.501,00</b>	<b>210.269,00</b>	<b>213.600,00</b>	<b>194.112,82</b>	<b>16.156,18</b>
	38.05.45.44-09.4.1.00-2-01.1	148.600,00	0,00	148.600,00	148.600,00	141.724,10	6.875,90
	38.05.45.44-09.4.1.00-2-02.1	20.000,00	-501,00	19.499,00	20.000,00	19.498,62	0,38
	38.05.45.44-09.4.1.00-2-03.2	23.150,00	0,00	23.150,00	25.000,00	23.107,74	42,26
	38.05.45.44-09.4.1.00-2-03.3	8.660,00	-5.000,00	3.660,00	4.000,00	2.279,70	1.380,30
	38.05.45.44-09.4.1.00-2-03.5	4.538,00	0,00	4.538,00	5.000,00	2.601,00	1.937,00
	38.05.45.44-09.4.1.00-2-03.7	4.919,00	0,00	4.919,00	5.000,00	4.901,66	17,34
	38.05.45.44-09.4.1.00-2-03.8	5.903,00	0,00	5.903,00	6.000,00	0,00	5.903,00
<b>801</b>	<b>Meslek Yüksek Okulu-Tapu-Maliye</b>	<b>412.058,00</b>	<b>-137.697,00</b>	<b>274.361,00</b>	<b>278.300,00</b>	<b>266.265,83</b>	<b>8.095,17</b>
	38.05.57.51-09.4.1.00-2-01.1	355.000,00	-127.000,00	228.000,00	228.000,00	227.963,87	36,13
	38.05.57.51-09.4.1.00-2-02.1	45.000,00	-10.197,00	34.803,00	38.000,00	34.802,88	0,12
	38.05.57.51-09.4.1.00-2-03.2	5.554,00	-500,00	5.054,00	5.500,00	883,44	4.170,56
	38.05.57.51-09.4.1.00-2-03.3	2.883,00	0,00	2.883,00	3.000,00	753,00	2.130,00
	38.05.57.51-09.4.1.00-2-03.5	1.657,00	0,00	1.657,00	1.800,00	1.420,14	236,86
	38.05.57.51-09.4.1.00-2-03.7	1.964,00	0,00	1.964,00	2.000,00	442,50	1.521,50
<b>802</b>	<b>Meslek Yüksek Okulu-Kırşehir</b>	<b>1.999.565,97</b>	<b>-690.914,17</b>	<b>1.308.651,80</b>	<b>1.328.303,00</b>	<b>1.322.211,80</b>	<b>-13.560,00</b>
	38.05.57.52-09.4.1.00-2-01.1	1.361.729,76	-449.211,96	912.517,80	912.520,00	912.517,80	0,00
	38.05.57.52-09.4.1.00-2-02.1	186.571,05	-44.782,63	141.788,42	141.790,00	141.788,42	0,00

BİRİM	TERTİP	ONAYLI		TOPLAM ÖDENEK GÖNDERME	TOPLAM ÖDENEK	HARCAMA	KALAN
		ÖDENEK GÖNDERME	TENKİS				
	38.05.57.52-09.4.1.00-2-03.2	83.979,13	-51.918,26	32.060,87	36.505,00	32.060,87	0,00
	38.05.57.52-09.4.1.00-2-03.3	12.515,53	-4.048,06	8.467,47	8.960,00	8.467,47	0,00
	38.05.57.52-09.4.1.00-2-03.5	12.048,00	-7.774,00	4.274,00	5.200,00	4.274,00	0,00
	38.05.57.52-09.4.1.00-2-03.7	13.451,68	-10.427,36	3.024,32	3.185,00	3.024,32	0,00
	38.05.57.52-09.4.1.00-2-03.8	5.567,82	-5.035,64	532,18	595,00	532,18	0,00
	38.05.57.52-09.4.1.07-2-01.1	286.203,00	-95.695,43	190.507,57	190.508,00	190.507,57	0,00
	38.05.57.52-09.4.1.08-2-01.1	37.500,00	-8.460,83	29.039,17	29.040,00	29.039,17	0,00
	38.05.57.52-09.4.1.08-2-03.2	0,00	-13.560,00	-13.560,00	0,00	0,00	-13.560,00
<b>803</b>	<b>Meslek Yüksek Okulu-Çorum</b>	<b>2.116.981,19</b>	<b>-614.435,26</b>	<b>1.502.545,93</b>	<b>1.532.435,00</b>	<b>1.522.845,93</b>	<b>-20.300,00</b>
	38.05.57.53-09.4.1.00-2-01.1	1.415.946,99	-375.863,31	1.040.083,68	1.040.084,00	1.040.083,68	0,00
	38.05.57.53-09.4.1.00-2-02.1	193.127,08	-38.065,08	155.062,00	155.062,00	155.062,00	0,00
	38.05.57.53-09.4.1.00-2-03.2	127.936,04	-70.090,08	57.845,96	66.305,00	57.845,96	0,00
	38.05.57.53-09.4.1.00-2-03.3	10.849,94	-699,88	10.150,06	10.151,00	10.150,06	0,00
	38.05.57.53-09.4.1.00-2-03.5	12.243,54	-8.571,08	3.672,46	4.572,00	3.672,46	0,00
	38.05.57.53-09.4.1.00-2-03.7	14.824,00	-14.824,00	0,00	146,00	0,00	0,00
	38.05.57.53-09.4.1.00-2-03.8	17.380,60	-5.427,20	11.953,40	12.036,00	11.953,40	0,00
	38.05.57.53-09.4.1.07-2-01.1	304.673,00	-88.717,50	215.955,50	215.956,00	215.955,50	0,00
	38.05.57.53-09.4.1.08-2-01.1	20.000,00	-87,13	19.912,87	28.123,00	28.122,87	-8.210,00
	38.05.57.53-09.4.1.08-2-03.2	0,00	-12.090,00	-12.090,00	0,00	0,00	-12.090,00
<b>804</b>	<b>Meslek Yüksek Okulu-Polatlı Teknik Bilimler</b>	<b>96.129,00</b>	<b>-72.316,00</b>	<b>23.813,00</b>	<b>25.682,00</b>	<b>16.063,28</b>	<b>7.749,72</b>
	38.05.57.54-09.4.1.00-2-01.1	77.500,00	-63.400,00	14.100,00	14.100,00	14.062,27	37,73
	38.05.57.54-09.4.1.00-2-02.1	5.000,00	-2.998,00	2.002,00	3.000,00	2.001,01	0,99
	38.05.57.54-09.4.1.00-2-03.2	7.635,00	-4.000,00	3.635,00	4.250,00	0,00	3.635,00
	38.05.57.54-09.4.1.00-2-03.3	1.918,00	-1.918,00	0,00	82,00	0,00	0,00
	38.05.57.54-09.4.1.00-2-03.5	1.130,00	0,00	1.130,00	1.250,00	0,00	1.130,00
	38.05.57.54-09.4.1.00-2-03.7	981,00	0,00	981,00	1.000,00	0,00	981,00
	38.05.57.54-09.4.1.00-2-03.8	1.965,00	0,00	1.965,00	2.000,00	0,00	1.965,00
<b>805</b>	<b>Meslek Yüksek Okulu-Sungurlu</b>	<b>318.590,84</b>	<b>-196.240,04</b>	<b>122.350,80</b>	<b>124.439,00</b>	<b>122.350,80</b>	<b>0,00</b>
	38.05.57.55-09.4.1.00-2-01.1	224.783,21	-153.459,11	71.324,10	71.325,00	71.324,10	0,00
	38.05.57.55-09.4.1.00-2-02.1	20.850,29	-14.109,07	6.741,22	6.742,00	6.741,22	0,00
	38.05.57.55-09.4.1.00-2-03.2	18.219,37	-6.430,74	11.788,63	13.161,00	11.788,63	0,00
	38.05.57.55-09.4.1.00-2-03.3	6.358,02	-2.228,04	4.129,98	4.377,00	4.129,98	0,00
	38.05.57.55-09.4.1.00-2-03.5	4.577,75	-2.223,50	2.354,25	2.750,00	2.354,25	0,00
	38.05.57.55-09.4.1.00-2-03.7	1.964,04	-640,08	1.323,96	1.360,00	1.323,96	0,00
	38.05.57.55-09.4.1.00-2-03.8	1.966,16	-682,32	1.283,84	1.319,00	1.283,84	0,00
	38.05.57.55-09.4.1.07-2-01.1	39.872,00	-16.467,18	23.404,82	23.405,00	23.404,82	0,00
<b>806</b>	<b>Meslek Yüksek Okulu-Atatürk</b>	<b>965.406,00</b>	<b>-186.400,00</b>	<b>779.006,00</b>	<b>780.747,00</b>	<b>678.651,06</b>	<b>100.354,94</b>
	38.05.57.56-09.4.1.00-2-01.1	247.500,00	-186.400,00	61.100,00	61.100,00	61.057,93	42,07
	38.05.57.56-09.4.1.00-2-02.1	9.000,00	0,00	9.000,00	9.000,00	8.704,01	295,99

BİRİM	TERTİP	ONAYLI		TOPLAM ÖDENEK GÖNDERME	TOPLAM ÖDENEK	HARCAMA	KALAN
		ÖDENEK GÖNDERME	TENKİS				
	38.05.57.56-09.4.1.00-2-03.2	13.423,00	0,00	13.423,00	14.500,00	13.414,73	8,27
	38.05.57.56-09.4.1.00-2-03.3	2.883,00	0,00	2.883,00	3.000,00	2.585,22	297,78
	38.05.57.56-09.4.1.00-2-03.5	3.171,00	0,00	3.171,00	3.500,00	3.150,25	20,75
	38.05.57.56-09.4.1.00-2-03.7	6.393,00	0,00	6.393,00	6.500,00	6.392,90	0,10
	38.05.57.56-09.4.1.00-2-03.8	6.889,00	0,00	6.889,00	7.000,00	6.690,60	198,40
	38.05.57.56-09.4.1.07-2-01.1	616.147,00	0,00	616.147,00	616.147,00	572.476,12	43.670,88
	38.05.57.56-09.4.1.08-2-01.1	60.000,00	0,00	60.000,00	60.000,00	4.179,30	55.820,70
<b>807</b>	<b>Meslek Yüksek Okulu-Gazi</b>	<b>657.173,00</b>	<b>-234.336,00</b>	<b>422.837,00</b>	<b>424.571,00</b>	<b>402.611,69</b>	<b>20.225,31</b>
	38.05.57.57-09.4.1.00-2-01.1	457.500,00	-230.000,00	227.500,00	227.500,00	226.876,78	623,22
	38.05.57.57-09.4.1.00-2-02.1	40.000,00	-4.036,00	35.964,00	36.000,00	35.963,19	0,81
	38.05.57.57-09.4.1.00-2-03.2	11.872,00	0,00	11.872,00	12.800,00	11.848,54	23,46
	38.05.57.57-09.4.1.00-2-03.3	3.362,00	0,00	3.362,00	3.500,00	1.556,33	1.805,67
	38.05.57.57-09.4.1.00-2-03.5	4.579,00	-300,00	4.279,00	4.750,00	2.290,50	1.988,50
	38.05.57.57-09.4.1.00-2-03.7	5.408,00	0,00	5.408,00	5.500,00	5.365,16	42,84
	38.05.57.57-09.4.1.00-2-03.8	3.931,00	0,00	3.931,00	4.000,00	672,60	3.258,40
	38.05.57.57-09.4.1.07-2-01.1	130.521,00	0,00	130.521,00	130.521,00	118.038,59	12.482,41
<b>808</b>	<b>Meslek Yüksek Okulu-Ankara</b>	<b>607.268,00</b>	<b>-115.200,00</b>	<b>492.068,00</b>	<b>495.056,00</b>	<b>405.458,41</b>	<b>86.609,59</b>
	38.05.57.58-09.4.1.00-2-01.1	192.500,00	-107.000,00	85.500,00	85.500,00	85.027,76	472,24
	38.05.57.58-09.4.1.00-2-02.1	12.500,00	0,00	12.500,00	12.500,00	12.154,64	345,36
	38.05.57.58-09.4.1.00-2-03.2	31.020,00	-8.200,00	22.820,00	25.300,00	16.092,13	6.727,87
	38.05.57.58-09.4.1.00-2-03.3	1.640,00	0,00	1.640,00	1.700,00	1.629,00	11,00
	38.05.57.58-09.4.1.00-2-03.5	3.626,00	0,00	3.626,00	4.000,00	2.553,03	1.072,97
	38.05.57.58-09.4.1.00-2-03.7	12.426,00	0,00	12.426,00	12.500,00	2.902,80	9.523,20
	38.05.57.58-09.4.1.07-2-01.1	353.556,00	0,00	353.556,00	353.556,00	285.099,05	68.456,95
<b>809</b>	<b>Meslek Yüksek Okulu-Mucur</b>	<b>310.061,30</b>	<b>-212.823,75</b>	<b>97.237,55</b>	<b>103.550,00</b>	<b>99.877,55</b>	<b>-2.640,00</b>
	38.05.57.59-09.4.1.00-2-01.1	204.751,05	-155.514,84	49.236,21	49.240,00	49.236,21	0,00
	38.05.57.59-09.4.1.00-2-02.1	5.986,94	-2.680,04	3.306,90	3.310,00	3.306,90	0,00
	38.05.57.59-09.4.1.00-2-03.2	30.960,71	-8.789,42	22.171,29	24.595,00	22.171,29	0,00
	38.05.57.59-09.4.1.00-2-03.3	9.022,70	-3.519,40	5.503,30	5.845,00	5.503,30	0,00
	38.05.57.59-09.4.1.00-2-03.5	8.873,01	-7.962,02	910,99	1.470,00	910,99	0,00
	38.05.57.59-09.4.1.00-2-03.7	18.716,89	-6.127,78	12.589,11	12.895,00	12.589,11	0,00
	38.05.57.59-09.4.1.00-2-03.8	3.250,00	-3.250,00	0,00	35,00	0,00	0,00
	38.05.57.59-09.4.1.08-2-01.1	28.500,00	-22.340,25	6.159,75	6.160,00	6.159,75	0,00
	38.05.57.59-09.4.1.08-2-03.2	0,00	-2.640,00	-2.640,00	0,00	0,00	-2.640,00
<b>810</b>	<b>Meslek Yüksek Okulu-Kaman</b>	<b>403.628,55</b>	<b>-294.777,90</b>	<b>108.850,65</b>	<b>111.069,00</b>	<b>108.850,65</b>	<b>0,00</b>
	38.05.57.60-09.4.1.00-2-01.1	294.240,64	-234.333,49	59.907,15	59.910,00	59.907,15	0,00
	38.05.57.60-09.4.1.00-2-02.1	21.289,06	-15.006,04	6.283,02	6.290,00	6.283,02	0,00
	38.05.57.60-09.4.1.00-2-03.2	22.639,00	-12.430,00	10.209,00	11.710,00	10.209,00	0,00
	38.05.57.60-09.4.1.00-2-03.3	8.609,32	-5.114,64	3.494,68	3.780,00	3.494,68	0,00
	38.05.57.60-09.4.1.00-2-03.5	4.926,50	-4.151,00	775,50	1.105,00	775,50	0,00

BİRİM	TERTİP	ONAYLI		TOPLAM ÖDENEK GÖNDERME	TOPLAM ÖDENEK	HARCAMA	KALAN
		ÖDENEK GÖNDERME	TENKİS				
	38.05.57.60-09.4.1.00-2-03.7	3.709,03	-3.306,06	402,97	450,00	402,97	0,00
	38.05.57.60-09.4.1.00-2-03.8	4.064,00	-4.064,00	0,00	45,00	0,00	0,00
	38.05.57.60-09.4.1.07-2-01.1	41.251,00	-15.456,07	25.794,93	25.795,00	25.794,93	0,00
	38.05.57.60-09.4.1.08-2-01.1	2.030,00	-46,60	1.983,40	1.984,00	1.983,40	0,00
	38.05.57.60-09.4.1.08-2-03.2	870,00	-870,00	0,00	0,00	0,00	0,00
<b>812</b>	<b>Meslek Yüksek Okulu-Hacıbektaş</b>	<b>237.980,00</b>	<b>-57.362,00</b>	<b>180.618,00</b>	<b>186.500,00</b>	<b>151.865,02</b>	<b>28.752,98</b>
	38.05.58.51-09.4.1.00-2-01.1	157.500,00	-54.000,00	103.500,00	103.500,00	101.965,59	1.534,41
	38.05.58.51-09.4.1.00-2-02.1	10.000,00	-3.362,00	6.638,00	10.000,00	6.637,29	0,71
	38.05.58.51-09.4.1.00-2-03.2	21.529,00	0,00	21.529,00	23.250,00	20.141,27	1.387,73
	38.05.58.51-09.4.1.00-2-03.3	6.732,00	0,00	6.732,00	7.000,00	4.642,84	2.089,16
	38.05.58.51-09.4.1.00-2-03.5	3.400,00	0,00	3.400,00	3.750,00	2.988,50	411,50
	38.05.58.51-09.4.1.00-2-03.7	7.378,00	0,00	7.378,00	7.500,00	7.374,17	3,83
	38.05.58.51-09.4.1.00-2-03.8	3.441,00	0,00	3.441,00	3.500,00	3.422,00	19,00
	38.05.58.51-09.4.1.08-2-01.1	28.000,00	0,00	28.000,00	28.000,00	4.693,36	23.306,64
<b>813</b>	<b>Meslek Yüksek Okulu-Osmancık</b>	<b>143.281,29</b>	<b>-128.666,13</b>	<b>14.615,16</b>	<b>15.552,00</b>	<b>14.615,16</b>	<b>0,00</b>
	38.05.58.52-09.4.1.00-2-01.1	101.904,71	-90.140,97	11.763,74	11.764,00	11.763,74	0,00
	38.05.58.52-09.4.1.00-2-02.1	8.967,00	-8.967,00	0,00	0,00	0,00	0,00
	38.05.58.52-09.4.1.00-2-03.2	14.024,59	-13.047,18	977,41	1.665,00	977,41	0,00
	38.05.58.52-09.4.1.00-2-03.3	12.628,50	-11.842,00	786,50	847,00	786,50	0,00
	38.05.58.52-09.4.1.00-2-03.5	2.170,49	-1.082,98	1.087,51	1.276,00	1.087,51	0,00
	38.05.58.52-09.4.1.00-2-03.7	1.656,00	-1.656,00	0,00	0,00	0,00	0,00
	38.05.58.52-09.4.1.00-2-03.8	1.930,00	-1.930,00	0,00	0,00	0,00	0,00
<b>814</b>	<b>Meslek Yüksek Okulu-Çiçekdağı</b>	<b>84.721,00</b>	<b>-47.253,65</b>	<b>37.467,35</b>	<b>38.520,00</b>	<b>37.467,35</b>	<b>0,00</b>
	38.05.58.53-09.4.1.00-2-01.1	62.500,00	-31.896,63	30.603,37	30.610,00	30.603,37	0,00
	38.05.58.53-09.4.1.00-2-02.1	5.000,00	-1.725,89	3.274,11	3.280,00	3.274,11	0,00
	38.05.58.53-09.4.1.00-2-03.2	8.563,00	-8.563,00	0,00	690,00	0,00	0,00
	38.05.58.53-09.4.1.00-2-03.3	1.440,00	-494,90	945,10	1.010,00	945,10	0,00
	38.05.58.53-09.4.1.00-2-03.5	1.812,00	-401,52	1.410,48	1.600,00	1.410,48	0,00
	38.05.58.53-09.4.1.00-2-03.7	2.456,00	-2.456,00	0,00	45,00	0,00	0,00
	38.05.58.53-09.4.1.00-2-03.8	2.950,00	-1.715,71	1.234,29	1.285,00	1.234,29	0,00
<b>851</b>	<b>Sağlık Yüksek Okulu-Çorum</b>	<b>503.044,62</b>	<b>-283.057,05</b>	<b>219.987,57</b>	<b>223.743,00</b>	<b>219.987,57</b>	<b>0,00</b>
	38.05.35.36-09.4.1.00-2-01.1	371.930,98	-208.792,84	163.138,14	163.139,00	163.138,14	0,00
	38.05.35.36-09.4.1.00-2-02.1	59.158,75	-35.196,43	23.962,32	23.963,00	23.962,32	0,00
	38.05.35.36-09.4.1.00-2-03.2	39.002,58	-19.601,16	19.401,42	22.066,00	19.401,42	0,00
	38.05.35.36-09.4.1.00-2-03.3	10.432,53	-3.917,06	6.515,47	6.912,00	6.515,47	0,00
	38.05.35.36-09.4.1.00-2-03.5	7.403,50	-6.235,00	1.168,50	1.652,00	1.168,50	0,00
	38.05.35.36-09.4.1.00-2-03.7	11.169,04	-7.922,08	3.246,96	3.387,00	3.246,96	0,00
	38.05.35.36-09.4.1.00-2-03.8	3.947,24	-1.392,48	2.554,76	2.624,00	2.554,76	0,00
<b>852</b>	<b>Sağlık Yüksek Okulu-Kırşehir</b>	<b>322.233,45</b>	<b>-205.567,07</b>	<b>116.666,38</b>	<b>119.396,00</b>	<b>116.666,38</b>	<b>0,00</b>
	38.05.35.37-09.4.1.00-2-01.1	228.084,40	-134.411,21	93.673,19	93.700,00	93.673,19	0,00

BİRİM	TERTİP	ONAYLI		TOPLAM ÖDENEK GÖNDERME	TOPLAM ÖDENEK	HARCAMA	KALAN
		ÖDENEK GÖNDERME	TENKİS				
	38.05.35.37-09.4.1.00-2-02.1	29.899,29	-18.200,34	11.698,95	11.700,00	11.698,95	0,00
	38.05.35.37-09.4.1.00-2-03.2	37.612,12	-32.234,24	5.377,88	7.340,00	5.377,88	0,00
	38.05.35.37-09.4.1.00-2-03.3	11.370,02	-9.830,04	1.539,98	1.845,00	1.539,98	0,00
	38.05.35.37-09.4.1.00-2-03.5	3.698,51	-2.513,02	1.185,49	1.470,00	1.185,49	0,00
	38.05.35.37-09.4.1.00-2-03.7	7.689,92	-5.499,84	2.190,08	2.290,00	2.190,08	0,00
	38.05.35.37-09.4.1.00-2-03.8	3.879,19	-2.878,38	1.000,81	1.051,00	1.000,81	0,00
<b>853</b>	<b>Sağlık Yüksek Okulu-Kastamonu</b>	<b>332.010,87</b>	<b>-121.835,77</b>	<b>210.175,10</b>	<b>214.238,00</b>	<b>210.174,50</b>	<b>0,60</b>
	38.05.35.38-09.4.1.00-2-01.1	230.500,00	-80.768,90	149.731,10	149.732,00	149.731,10	0,00
	38.05.35.38-09.4.1.00-2-02.1	35.000,00	-13.804,75	21.195,25	21.196,00	21.195,25	0,00
	38.05.35.38-09.4.1.00-2-03.2	44.449,00	-10.163,03	34.285,97	16.891,00	13.339,97	20.946,00
	38.05.35.38-09.4.1.00-2-03.3	5.500,00	-7.741,41	-2.241,41	7.759,00	7.758,59	-10.000,00
	38.05.35.38-09.4.1.00-2-03.5	4.310,00	-2.345,77	1.964,23	2.405,00	1.964,23	0,00
	38.05.35.38-09.4.1.00-2-03.7	3.931,00	-2.507,04	1.423,96	1.493,00	1.423,96	0,00
	38.05.35.38-09.4.1.00-2-03.8	8.320,87	-4.504,87	3.816,00	14.762,00	14.761,40	-10.945,40
<b>854</b>	<b>Sağlık Yüksek Okulu-Dr.Refik Saydam</b>	<b>83.916,00</b>	<b>-45.455,00</b>	<b>38.461,00</b>	<b>43.980,00</b>	<b>37.793,83</b>	<b>667,17</b>
	38.05.35.39-09.4.1.00-2-01.1	47.500,00	-35.900,00	11.600,00	11.600,00	11.562,27	37,73
	38.05.35.39-09.4.1.00-2-02.1	5.000,00	-3.313,00	1.687,00	5.000,00	1.686,88	0,12
	38.05.35.39-09.4.1.00-2-03.2	29.262,00	-5.742,00	23.520,00	25.630,00	23.518,18	1,82
	38.05.35.39-09.4.1.00-2-03.3	500,00	0,00	500,00	500,00	500,00	0,00
	38.05.35.39-09.4.1.00-2-03.5	673,00	0,00	673,00	750,00	526,50	146,50
	38.05.35.39-09.4.1.00-2-03.7	981,00	-500,00	481,00	500,00	0,00	481,00
<b>855</b>	<b>Sağlık Hiz.Mes.Yüksek Okulu-</b>	<b>525.818,00</b>	<b>-628,00</b>	<b>525.190,00</b>	<b>528.543,00</b>	<b>521.375,00</b>	<b>3.815,00</b>
	38.05.36.30-09.4.1.00-2-01.1	419.700,00	0,00	419.700,00	419.700,00	418.453,37	1.246,63
	38.05.36.30-09.4.1.00-2-02.1	65.000,00	-628,00	64.372,00	65.000,00	64.371,82	0,18
	38.05.36.30-09.4.1.00-2-03.2	29.167,00	0,00	29.167,00	31.500,00	29.161,88	5,12
	38.05.36.30-09.4.1.00-2-03.3	2.883,00	0,00	2.883,00	3.000,00	403,00	2.480,00
	38.05.36.30-09.4.1.00-2-03.5	2.269,00	0,00	2.269,00	2.500,00	2.201,11	67,89
	38.05.36.30-09.4.1.00-2-03.7	6.799,00	0,00	6.799,00	6.843,00	6.783,82	15,18
<b>856</b>	<b>Sağlık Hiz.Mes.Yüksek Okulu-Keçiören</b>	<b>92.708,00</b>	<b>-21.262,00</b>	<b>71.446,00</b>	<b>74.027,00</b>	<b>70.745,87</b>	<b>700,13</b>
	38.05.36.31-09.4.1.00-2-01.1	62.000,00	-19.000,00	43.000,00	43.000,00	42.550,75	449,25
	38.05.36.31-09.4.1.00-2-02.1	7.500,00	-789,00	6.711,00	7.500,00	6.710,85	0,15
	38.05.36.31-09.4.1.00-2-03.2	20.833,00	0,00	20.833,00	22.500,00	20.765,27	67,73
	38.05.36.31-09.4.1.00-2-03.5	902,00	0,00	902,00	1.000,00	719,00	183,00
	38.05.36.31-09.4.1.00-2-03.7	1.473,00	-1.473,00	0,00	27,00	0,00	0,00
<b>902</b>	<b>Özel Kalem</b>	<b>21.032.503,33</b>	<b>-3.178.453,00</b>	<b>17.854.050,33</b>	<b>23.966.458,33</b>	<b>12.048.790,24</b>	<b>5.805.260,09</b>
	38.05.00.02-09.4.1.09-2-03.2	305.851,00	0,00	305.851,00	308.813,00	284.725,65	21.125,35
	38.05.00.02-09.4.1.09-2-03.5	36.325,00	-36.325,00	0,00	40.000,00	0,00	0,00
	38.05.00.02-09.8.8.00-2-03.2	80.567,00	-55.000,00	25.567,00	32.000,00	21.169,20	4.397,80



BİRİM	TERTİP	ONAYLI		TOPLAM ÖDENEK GÖNDERME	TOPLAM ÖDENEK	HARCAMA	KALAN
		ÖDENEK GÖNDERME	TENKİS				
	38.05.00.02-09.8.8.00-2-03.5	73.571,00	-73.571,00	0,00	7.429,00	0,00	0,00
	38.05.00.02-09.8.8.00-2-03.7	569.335,00	0,00	569.335,00	570.000,00	276.813,74	292.521,26
	38.05.00.02-09.8.8.00-2-06.1	3.305.891,73	-600.000,00	2.705.891,73	3.629.238,73	2.697.749,79	8.141,94
	38.05.00.02-09.8.8.00-2-06.2	444.263,84	0,00	444.263,84	601.827,84	439.027,33	5.236,51
	38.05.00.02-09.8.8.00-2-06.3	82.686,00	0,00	82.686,00	117.200,00	81.934,59	751,41
	38.05.00.02-09.8.8.00-2-06.5	1.594.249,00	0,00	1.594.249,00	1.637.000,00	910.476,45	683.772,55
	38.05.00.02-09.8.8.00-2-06.9	185.000,00	-17.200,00	167.800,00	282.800,00	167.790,06	9,94
	38.05.00.02-09.8.8.01-2-03.2	2.555.796,00	0,00	2.555.796,00	2.671.004,00	1.845.685,53	710.110,47
	38.05.00.02-09.8.8.01-2-03.5	474.709,00	0,00	474.709,00	495.109,00	379.259,45	95.449,55
	38.05.00.02-09.8.8.01-2-03.7	2.409.719,00	0,00	2.409.719,00	2.436.326,00	1.483.577,52	926.141,48
	38.05.00.02-09.8.8.01-2-06.1	7.090.177,76	-2.281.241,00	4.808.936,76	8.844.826,76	2.850.947,26	1.957.989,50
	38.05.00.02-09.8.8.01-2-06.2	927.564,00	-50.000,00	877.564,00	1.250.000,00	50.506,39	827.057,61
	38.05.00.02-09.8.8.01-2-06.3	163.727,00	0,00	163.727,00	250.000,00	76.243,10	87.483,90
	38.05.00.02-09.8.8.01-2-06.9	235.000,00	0,00	235.000,00	350.000,00	225.337,21	9.662,79
	38.05.00.02-09.9.9.00-2-01.1	3.000,00	-1.650,00	1.350,00	1.350,00	1.350,00	0,00
	38.05.00.02-09.9.9.00-2-01.5	300.000,00	0,00	300.000,00	300.000,00	148.937,59	151.062,41
	38.05.00.02-09.9.9.00-2-03.2	4.625,00	-4.625,00	0,00	375,00	0,00	0,00
	38.05.00.02-09.9.9.00-2-03.3	29.063,00	0,00	29.063,00	30.000,00	10.359,29	18.703,71
	38.05.00.02-09.9.9.00-2-03.5	53.589,00	-50.475,00	3.114,00	8.525,00	3.113,71	0,29
	38.05.00.02-09.9.9.00-2-03.6	24.428,00	0,00	24.428,00	27.500,00	24.307,28	120,72
	38.05.00.02-09.9.9.00-2-03.7	8.366,00	-8.366,00	0,00	134,00	0,00	0,00
	38.05.00.02-09.9.9.00-2-05.6	75.000,00	0,00	75.000,00	75.000,00	69.479,10	5.520,90
<b>903</b>	<b>Savunma Uzmanlığı</b>	<b>55.192,00</b>	<b>-12.320,00</b>	<b>42.872,00</b>	<b>43.210,00</b>	<b>42.867,45</b>	<b>4,55</b>
	38.05.02.03-02.2.0.00-2-01.1	44.250,00	-7.658,00	36.592,00	36.592,00	36.591,25	0,75
	38.05.02.03-02.2.0.00-2-02.1	6.280,00	0,00	6.280,00	6.280,00	6.276,20	3,80
	38.05.02.03-02.2.0.00-2-03.2	2.775,00	-2.775,00	0,00	225,00	0,00	0,00
	38.05.02.03-02.2.0.00-2-03.3	1.440,00	-1.440,00	0,00	60,00	0,00	0,00
	38.05.02.03-02.2.0.00-2-03.5	447,00	-447,00	0,00	53,00	0,00	0,00
<b>904</b>	<b>İdari ve Mali İşler Daire Bşk.</b>	<b>28.161.467,00</b>	<b>-2.713.904,84</b>	<b>25.447.562,16</b>	<b>27.422.296,00</b>	<b>21.915.069,37</b>	<b>3.532.492,79</b>
	38.05.02.04-01.3.9.00-2-01.1	3.021.500,00	-176.400,00	2.845.100,00	2.851.500,00	2.845.099,89	0,11
	38.05.02.04-01.3.9.00-2-01.4	6.000,00	0,00	6.000,00	6.000,00	0,00	6.000,00
	38.05.02.04-01.3.9.00-2-02.1	516.000,00	-56.000,00	460.000,00	460.000,00	450.031,86	9.968,14
	38.05.02.04-01.3.9.00-2-02.4	1.000,00	0,00	1.000,00	1.000,00	0,00	1.000,00
	38.05.02.04-01.3.9.00-2-03.2	303.600,00	0,00	303.600,00	303.600,00	302.014,30	1.585,70
	38.05.02.04-01.3.9.00-2-03.3	113.282,00	0,00	113.282,00	114.703,00	104.295,90	8.986,10
	38.05.02.04-01.3.9.00-2-03.4	9.445,00	0,00	9.445,00	10.000,00	2.177,10	7.267,90
	38.05.02.04-01.3.9.00-2-03.5	302.447,00	0,00	302.447,00	332.500,00	302.252,47	194,53
	38.05.02.04-01.3.9.00-2-03.7	366.936,00	0,00	366.936,00	368.000,00	362.295,37	4.640,63
	38.05.02.04-01.3.9.00-2-03.9	2.583.000,00	-175.000,00	2.408.000,00	2.408.000,00	1.931.643,34	476.356,66
	38.05.02.04-01.3.9.00-2-05.1	1.227.000,00	0,00	1.227.000,00	1.227.000,00	1.226.999,26	0,74

BİRİM	TERTİP	ONAYLI		TOPLAM ÖDENEK GÖNDERME	TOPLAM ÖDENEK	HARCAMA	KALAN
		ÖDENEK GÖNDERME	TENKİS				
	38.05.02.04-01.3.9.00-2-05.2	900.000,00	0,00	900.000,00	900.000,00	784.071,00	115.929,00
	38.05.02.04-01.3.9.00-2-05.3	700.000,00	0,00	700.000,00	700.000,00	700.000,00	0,00
	38.05.02.04-01.3.9.06-2-03.2	702.994,00	-475.000,00	227.994,00	244.621,00	226.098,55	1.895,45
	38.05.02.04-01.3.9.06-2-03.7	300.000,00	0,00	300.000,00	300.000,00	295.131,26	4.868,74
	38.05.02.04-01.3.9.06-2-03.8	175.000,00	0,00	175.000,00	175.000,00	77.036,30	97.963,70
	38.05.02.04-09.4.1.00-2-03.2	2.019.720,00	0,00	2.019.720,00	2.153.448,00	2.019.402,53	317,47
	38.05.02.04-09.4.1.00-2-03.5	5.340.925,00	-700.000,00	4.640.925,00	4.800.000,00	4.292.200,83	348.724,17
	38.05.02.04-09.4.1.00-2-03.7	255.000,00	0,00	255.000,00	255.000,00	254.596,95	403,05
	38.05.02.04-09.4.1.00-2-03.8	124.090,00	0,00	124.090,00	125.000,00	100.654,36	23.435,64
	38.05.02.04-09.4.1.00-2-06.1	1.070.147,00	0,00	1.070.147,00	1.200.000,00	1.067.974,70	2.172,30
	38.05.02.04-09.4.1.00-2-06.3	131.000,00	0,00	131.000,00	131.000,00	98.362,63	32.637,37
	38.05.02.04-09.4.1.07-2-03.2	1.819.374,00	0,00	1.819.374,00	1.819.374,00	1.719.630,71	99.743,29
	38.05.02.04-09.4.1.07-2-03.5	2.005.833,00	-900.000,00	1.105.833,00	2.155.177,00	1.102.426,65	3.406,35
	38.05.02.04-09.4.1.07-2-03.7	880.874,00	-200.000,00	680.874,00	880.874,00	680.856,86	17,14
	38.05.02.04-09.4.1.07-2-03.8	156.996,00	-31.504,84	125.491,16	158.840,00	108.442,24	17.048,92
	38.05.02.04-09.4.1.08-2-03.2	1.627.393,00	0,00	1.627.393,00	1.741.510,00	224.091,88	1.403.301,12
	38.05.02.04-09.4.1.08-2-03.5	970.179,00	0,00	970.179,00	1.060.000,00	203.813,01	766.365,99
	38.05.02.04-09.4.1.08-2-03.7	482.502,00	0,00	482.502,00	490.149,00	389.192,70	93.309,30
	38.05.02.04-09.4.1.08-2-03.8	49.230,00	0,00	49.230,00	50.000,00	44.276,72	4.953,28
<b>905</b>	<b>Personel Dairesi Bşk</b>	<b>1.124.054,00</b>	<b>-47.435,00</b>	<b>1.076.619,00</b>	<b>1.076.970,00</b>	<b>1.076.468,47</b>	<b>150,53</b>
	38.05.02.05-01.3.1.00-2-01.1	965.000,00	-41.000,00	924.000,00	924.000,00	923.857,67	142,33
	38.05.02.05-01.3.1.00-2-02.1	150.830,00	0,00	150.830,00	150.830,00	150.822,45	7,55
	38.05.02.05-01.3.1.00-2-03.2	690,00	-690,00	0,00	60,00	0,00	0,00
	38.05.02.05-01.3.1.00-2-03.3	955,00	-853,00	102,00	147,00	102,00	0,00
	38.05.02.05-01.3.1.00-2-03.5	1.660,00	-705,00	955,00	1.120,00	954,75	0,25
	38.05.02.05-01.3.1.00-2-03.7	4.919,00	-4.187,00	732,00	813,00	731,60	0,40
<b>907</b>	<b>Kütüphane ve Dokümantasyon Daire Bşk.</b>	<b>1.992.755,00</b>	<b>-57.702,00</b>	<b>1.935.053,00</b>	<b>2.219.328,00</b>	<b>1.916.652,79</b>	<b>18.400,21</b>
	38.05.02.07-08.2.0.00-2-01.1	226.000,00	-41.000,00	185.000,00	185.000,00	184.728,67	271,33
	38.05.02.07-08.2.0.00-2-02.1	30.380,00	0,00	30.380,00	30.380,00	30.375,93	4,07
	38.05.02.07-08.2.0.00-2-03.2	597,00	-550,00	47,00	100,00	46,66	0,34
	38.05.02.07-08.2.0.00-2-03.3	2.404,00	-2.404,00	0,00	96,00	0,00	0,00
	38.05.02.07-08.2.0.00-2-03.5	12.714,00	-12.394,00	320,00	1.606,00	319,77	0,23
	38.05.02.07-08.2.0.00-2-03.7	3.437,00	-1.354,00	2.083,00	2.146,00	2.082,70	0,30
	38.05.02.07-09.4.1.00-2-06.1	1.717.223,00	0,00	1.717.223,00	2.000.000,00	1.699.099,06	18.123,94
<b>909</b>	<b>Sağlık Kültür ve Spor Daire Bşk.</b>	<b>25.121.672,00</b>	<b>-2.682.613,00</b>	<b>22.439.059,00</b>	<b>29.369.782,00</b>	<b>15.605.194,61</b>	<b>6.833.864,39</b>
	38.05.02.09-07.2.1.00-2-03.2	46.302,00	0,00	46.302,00	50.000,00	0,00	46.302,00
	38.05.02.09-08.1.0.00-2-06.5	240.695,00	0,00	240.695,00	350.000,00	0,00	240.695,00
	38.05.02.09-09.6.0.00-2-01.1	1.225.500,00	0,00	1.225.500,00	1.225.500,00	1.225.183,36	316,64
	38.05.02.09-09.6.0.00-2-02.1	197.700,00	0,00	197.700,00	197.700,00	197.696,96	3,04

BİRİM	TERTİP	ONAYLI		TOPLAM ÖDENEK GÖNDERME	TOPLAM ÖDENEK	HARCAMA	KALAN
		ÖDENEK GÖNDERME	TENKİS				
	38.05.02.09-09.6.0.00-2-03.2	2.311,00	0,00	2.311,00	2.500,00	0,00	2.311,00
	38.05.02.09-09.6.0.00-2-03.3	1.918,00	-1.918,00	0,00	82,00	0,00	0,00
	38.05.02.09-09.6.0.00-2-03.6	22.200,00	0,00	22.200,00	25.000,00	0,00	22.200,00
	38.05.02.09-09.6.0.00-2-03.7	3.931,00	0,00	3.931,00	4.000,00	684,40	3.246,60
	38.05.02.09-09.6.0.00-2-03.9	1.049.000,00	-900.000,00	149.000,00	203.000,00	0,00	149.000,00
	38.05.02.09-09.6.0.03-2-01.3	2.882.000,00	0,00	2.882.000,00	2.882.000,00	2.510.117,84	371.882,16
	38.05.02.09-09.6.0.03-2-01.4	640.000,00	0,00	640.000,00	640.000,00	639.997,43	2,57
	38.05.02.09-09.6.0.03-2-02.3	608.000,00	-40.000,00	568.000,00	568.000,00	498.684,18	69.315,82
	38.05.02.09-09.6.0.03-2-03.2	3.843.479,00	0,00	3.843.479,00	4.150.000,00	3.825.453,40	18.025,60
	38.05.02.09-09.6.0.03-2-03.7	29.529,00	0,00	29.529,00	30.000,00	5.880,37	23.648,63
	38.05.02.09-09.6.0.05-2-03.2	217.637,00	0,00	217.637,00	235.000,00	49.957,80	167.679,20
	38.05.02.09-09.6.0.05-2-03.9	2.750.000,00	0,00	2.750.000,00	2.750.000,00	1.205.949,43	1.544.050,57
	38.05.02.09-09.6.0.06-2-03.2	949.292,00	0,00	949.292,00	1.025.000,00	461.374,82	487.917,18
	38.05.02.09-09.6.0.06-2-03.4	4.710,00	0,00	4.710,00	5.000,00	0,00	4.710,00
	38.05.02.09-09.6.0.06-2-03.5	317.914,00	0,00	317.914,00	350.000,00	154.333,80	163.580,20
	38.05.02.09-09.6.0.06-2-03.6	195.372,00	0,00	195.372,00	220.000,00	72.084,77	123.287,23
	38.05.02.09-09.6.0.06-2-06.5	240.695,00	-240.695,00	0,00	350.000,00	0,00	0,00
	38.05.02.09-09.6.0.06-2-06.7	2.715.031,00	0,00	2.715.031,00	4.750.000,00	1.753.951,23	961.079,77
	38.05.02.09-09.6.0.07-2-03.2	1.778.184,00	0,00	1.778.184,00	1.920.000,00	505.458,36	1.272.725,64
	38.05.02.09-09.6.0.07-2-03.3	300.000,00	0,00	300.000,00	300.000,00	258.359,57	41.640,43
	38.05.02.09-09.6.0.07-2-03.4	28.282,00	0,00	28.282,00	30.000,00	318,60	27.963,40
	38.05.02.09-09.6.0.07-2-03.5	417.838,00	0,00	417.838,00	460.000,00	168.943,42	248.894,58
	38.05.02.09-09.6.0.07-2-03.7	580.793,00	0,00	580.793,00	590.000,00	220.609,72	360.183,28
	38.05.02.09-09.6.0.07-2-03.8	167.389,00	0,00	167.389,00	170.000,00	98.717,13	68.671,87
	38.05.02.09-09.6.0.07-2-05.4	137.000,00	0,00	137.000,00	137.000,00	91.900,00	45.100,00
	38.05.02.09-09.6.0.07-2-06.1	1.014.001,00	0,00	1.014.001,00	1.350.000,00	678.118,31	335.882,69
	38.05.02.09-09.6.0.07-2-06.7	2.514.969,00	-1.500.000,00	1.014.969,00	4.400.000,00	981.419,71	33.549,29
<b>911</b>	<b>Yapı İşleri ve Teknik Daire Başkanlığı</b>	<b>5.667.014,00</b>	<b>-12.167,00</b>	<b>5.654.847,00</b>	<b>5.656.566,00</b>	<b>5.589.129,91</b>	<b>65.717,09</b>
	38.05.02.11-01.3.9.00-2-01.1	1.369.500,00	0,00	1.369.500,00	1.369.500,00	1.368.778,61	721,39
	38.05.02.11-01.3.9.00-2-02.1	200.525,00	-525,00	200.000,00	200.000,00	199.477,93	522,07
	38.05.02.11-01.3.9.00-2-03.2	690,00	-241,00	449,00	509,00	448,40	0,60
	38.05.02.11-01.3.9.00-2-03.3	9.623,00	0,00	9.623,00	10.000,00	4.497,40	5.125,60
	38.05.02.11-01.3.9.00-2-03.5	2.270,00	-85,00	2.185,00	2.416,00	2.184,50	0,50
	38.05.02.11-01.3.9.00-2-03.7	11.316,00	-11.316,00	0,00	184,00	0,00	0,00
	38.05.02.11-01.3.9.00-2-03.8	55.383,00	0,00	55.383,00	56.250,00	41.502,77	13.880,23
	38.05.02.11-09.4.1.00-2-06.5	4.017.707,00	0,00	4.017.707,00	4.017.707,00	3.972.240,30	45.466,70
<b>913</b>	<b>Öğrenci İşleri Dairesi Bşk.</b>	<b>321.301,00</b>	<b>-46.286,00</b>	<b>275.015,00</b>	<b>275.433,00</b>	<b>271.693,00</b>	<b>3.322,00</b>
	38.05.02.13-09.6.0.00-2-01.1	271.500,00	-40.000,00	231.500,00	231.500,00	231.232,47	267,53
	38.05.02.13-09.6.0.00-2-02.1	43.055,00	-3.055,00	40.000,00	40.000,00	36.946,83	3.053,17

BİRİM	TERTİP	ONAYLI		TOPLAM ÖDENEK GÖNDERME	TOPLAM ÖDENEK	HARCAMA	KALAN
		ÖDENEK GÖNDERME	TENKİS				
	38.05.02.13-09.6.0.00-2-03.3	955,00	-728,00	227,00	272,00	227,00	0,00
	38.05.02.13-09.6.0.00-2-03.5	3.335,00	-1.216,00	2.119,00	2.448,00	2.118,50	0,50
	38.05.02.13-09.6.0.00-2-03.7	2.456,00	-1.287,00	1.169,00	1.213,00	1.168,20	0,80
<b>922</b>	<b>Özel Kalem</b>	<b>5.954.414,00</b>	<b>-884.473,00</b>	<b>5.069.941,00</b>	<b>5.088.977,00</b>	<b>5.061.886,62</b>	<b>8.054,38</b>
	38.05.02.02-01.3.9.00-2-01.1	4.091.000,00	0,00	4.091.000,00	4.091.000,00	4.090.179,76	820,24
	38.05.02.02-01.3.9.00-2-02.1	656.285,00	0,00	656.285,00	656.285,00	656.283,36	1,64
	38.05.02.02-01.3.9.00-2-03.2	72.250,00	-3.013,00	69.237,00	69.237,00	69.236,59	0,41
	38.05.02.02-01.3.9.00-2-03.3	51.284,00	0,00	51.284,00	52.500,00	49.022,42	2.261,58
	38.05.02.02-01.3.9.00-2-03.5	135.845,00	-56.000,00	79.845,00	92.915,00	79.844,55	0,45
	38.05.02.02-01.3.9.00-2-03.7	54.136,00	-553,00	53.583,00	54.447,00	53.582,09	0,91
	38.05.02.02-03.1.4.00-2-01.1	520.000,00	-520.000,00	0,00	0,00	0,00	0,00
	38.05.02.02-03.1.4.00-2-02.1	285.000,00	-285.000,00	0,00	0,00	0,00	0,00
	38.05.02.02-03.1.4.00-2-03.2	46.302,00	-18.550,00	27.752,00	31.450,00	27.751,43	0,57
	38.05.02.02-03.1.4.00-2-03.3	40.955,00	0,00	40.955,00	41.000,00	35.986,42	4.968,58
	38.05.02.02-03.1.4.00-2-03.5	1.357,00	-1.357,00	0,00	143,00	0,00	0,00
<b>924</b>	<b>Hukuk Müşavirliği</b>	<b>240.084,00</b>	<b>-1.486,00</b>	<b>238.598,00</b>	<b>239.670,00</b>	<b>237.896,44</b>	<b>701,56</b>
	38.05.02.24-01.9.9.00-2-01.1	182.350,00	0,00	182.350,00	182.350,00	182.279,87	70,13
	38.05.02.24-01.9.9.00-2-02.1	26.000,00	0,00	26.000,00	26.000,00	25.981,32	18,68
	38.05.02.24-01.9.9.00-2-03.3	955,00	-813,00	142,00	187,00	142,00	0,00
	38.05.02.24-01.9.9.00-2-03.4	29.138,00	0,00	29.138,00	30.000,00	28.525,50	612,50
	38.05.02.24-01.9.9.00-2-03.5	1.641,00	-673,00	968,00	1.133,00	967,75	0,25

Kastamonu, Çorum ve Kırşehir illerindeki fakülte ve yüksek okullar, 1.3.2006 günlü, 5467 sayılı “Yükseköğretim Kurumları Teşkilatı Kanunu, Yükseköğretim Kanunu, Kamu Malî Yönetimi ve Kontrol Kanunu, Telsiz Kanunu ile 78 ve 190 Sayılı Kanun Hükmünde Kararnamelerde Değişiklik Yapılması Hakkında Kanun”la yeni kurulan üniversitelere bağlandığından, 01.11.2006 tarihi itibarıyla ödenekleri adı geçen üniversitelere aktarılmış ve üniversitemiz bütçesiyle ilişkileri kesilmiştir. Kasım 2006 dan sonra ayrılan fakülte ve yüksek okulların ödenekleri tabloda gösterilmemiştir.

## BÜTÇE GELİRLERİ KESİN HESAP CETVELİ

KURUMU : '

YIL : 2006

YTL

EKONOMİK KODLAR AÇIKLAMA				BÜTÇE GELİRİ	TAHMİNİ	TAHAKKUK			TAHSİLAT		ERTESİ YILA DEVREDİLEN TAHAKKUK ARTIŞI	NET TAHSİLATIN TAHMİNİ ORANI (%)
						GEÇEN YILDAN DEVREDEN TAHAKKUK ARTIŞI	YILI TAHAKKUKU	TOPLAM TAHAKKUK	BÜTÇE GELİRLERİNDEN RED VE İADELER	NET TAHSİLAT		
I	II	III	IV									
01	08	01	90	VERGİ GELİRLERİ	10,00	0,00	0,00	0,00	0,00	0,00	0,00	0,00
				İDARİ HARÇLAR VE ÜCRETLER, SANAYİ	10,00	0,00	0,00	0,00	0,00	0,00	0,00	
				Harçlar	10,00	0,00	0,00	0,00	0,00	0,00	0,00	
02	01	02	Diğer Harçlar	10,00	0,00	0,00	0,00	0,00	0,00	0,00	0,00	
			VERGİ DIŞI GELİRLER	57.564.142,00	0,00	40.257.586,84	40.257.586,84	552.941,36	39.488.514,37	216.131,11	68,60	
			TEŞEBBÜS VE MÜLKİYET GELİRLERİ	56.644.785,00	0,00	38.683.568,12	38.683.568,12	526.336,50	38.157.231,62	0,00	67,36	
01	01	02	Döner Sermaye ve Benzeri Kurumlar Has	10.126.750,00	0,00	8.744.780,00	8.744.780,00	0,00	8.744.780,00	0,00	86,35	
			Ara tırma Projeleri Gelirleri Payı	10.126.750,00	0,00	8.744.780,00	8.744.780,00	0,00	8.744.780,00	0,00	86,35	
			Döner Sermaye ve Benzeri Kurumlar Kar	1.020,00	0,00	0,00	0,00	0,00	0,00	0,00	0,00	
01	02	05	Aylık Gayrisafi Hasılatından Aktarmalar	1.000,00	0,00	0,00	0,00	0,00	0,00	0,00	0,00	
			Diğer Kurumlar Karları	20,00	0,00	0,00	0,00	0,00	0,00	0,00	0,00	
			Hizmet Gelirleri	46.517.015,00	0,00	29.938.788,12	29.938.788,12	526.336,50	29.412.451,62	0,00	63,23	
02	01	02	Muayene,Denetim ve Kontrol Ücretleri	20,00	0,00	0,00	0,00	0,00	0,00	0,00	0,00	
			Örgün ve Yaygın Ö retimden Elde Edilen G	31.516.533,00	0,00	15.653.099,83	15.653.099,83	235.000,00	15.418.099,83	0,00	48,92	
			İkinci Ö retimden Elde Edilen Gelirler	12.740.432,00	0,00	11.001.732,48	11.001.732,48	145.832,29	10.855.900,19	0,00	85,21	
22	23	24	Yaz Okulu Gelirleri	2.000.000,00	0,00	2.345.350,41	2.345.350,41	145.504,21	2.199.846,20	0,00	109,99	
			Tezsiz Yüksek Lisans Gelirleri	260.000,00	0,00	866.498,90	866.498,90	0,00	866.498,90	0,00	333,27	
			Sosyal Tesis Y letme Giderleri	10,00	0,00	8.406,50	8.406,50	0,00	8.406,50	0,00	84.065,00	
29	90	03	Yüksek Ö retim Diğer Gelirleri	10,00	0,00	63.700,00	63.700,00	0,00	63.700,00	0,00	637.000,00	
			Diğer Gayrimenkul İ letme Gelirleri	10,00	0,00	0,00	0,00	0,00	0,00	0,00	0,00	
			DİĞER MÜLKİYET GELİRLERİ	401.571,00	0,00	706.677,01	706.677,01	26.170,50	665.471,31	15.035,20	165,72	
01	01	03	Gayrimenkul Kiraları	350.001,00	0,00	276.426,73	276.426,73	26.170,50	250.256,23	0,00	71,50	
			Lojman Kira Gelirleri	250.000,00	0,00	57.818,69	57.818,69	26.170,50	31.648,19	0,00	12,66	
			Sosyal Tesis Kira Gelirleri	100.000,00	0,00	171.876,15	171.876,15	0,00	171.876,15	0,00	171,88	
90	02	09	Diğer Gayrimenkul Kira Gelirleri	1,00	0,00	46.731,89	46.731,89	0,00	46.731,89	0,00	4.673.189,00	
			Faizler, İkras ve Tavizlerden Geri Alınanl	51.560,00	0,00	430.250,28	430.250,28	0,00	415.215,08	15.035,20	805,30	
			Mevduat faizleri	50.000,00	0,00	0,00	0,00	0,00	0,00	0,00	0,00	
11	90	03	Kişilerden Alacaklar Faizleri	1.550,00	0,00	15.035,20	15.035,20	0,00	0,00	15.035,20	0,00	
			Diğer Faizler	10,00	0,00	415.215,08	415.215,08	0,00	415.215,08	0,00	4.152.150,80	
			Menkul Kiraları	10,00	0,00	0,00	0,00	0,00	0,00	0,00	0,00	
01	05	01	Menkul Kira Gelirleri	10,00	0,00	0,00	0,00	0,00	0,00	0,00	0,00	
			PARA CEZALARI VE CEZALAR	526,00	0,00	2.161,48	2.161,48	0,00	2.161,48	0,00	410,93	
			Para Cezaları	526,00	0,00	2.161,48	2.161,48	0,00	2.161,48	0,00	410,93	
05	01	90	Müteahhitlerden alınacak gecikme cezaları	516,00	0,00	0,00	0,00	0,00	0,00	0,00	0,00	
			Diğer Cezalar	10,00	0,00	2.161,48	2.161,48	0,00	2.161,48	0,00	21.614,80	
			ÇE İTLİ VERGİ DIŞI GELİRLER	517.260,00	0,00	857.062,10	857.062,10	434,36	655.531,83	201.095,91	126,73	
01	01	01	Çe İtli Vergi Dışı Gelirler	69.260,00	0,00	275.081,63	275.081,63	0,00	275.081,63	0,00	397,17	
			İrad Kaidedilecek Nakdi Teminatlar	2.000,00	0,00	10.355,00	10.355,00	0,00	10.355,00	0,00	517,75	

Form: 4

## BÜTÇE GELİRLERİ KESİN HESAP CETVELİ

KURUMU : '

YIL : 2006

YTL

EKONOMİK KODLAR AÇIKLAMASI				TAHMİNİ	TAHAKKUK			TAHSİLAT		ERTESİ YILA DEVREDİLEN TAHAKKUK ARTIŞI	NET TAHSİLATIN TAHMİNİNE ORANI (%)
I	II	III	IV		GEÇEN YILDAN DEVREDEN TAHAKKUK ARTIŞI	YILI TAHAKKUKU	TOPLAM TAHAKKUK	BÜTÇE GELİRLERİNDEN RED VE İADELER	NET TAHSİLAT		
02	06	01		VERGİ DİŞİ GELİRLER	57.564.142,00	0,00	40.257.586,84	40.257.586,84	552.941,36	39.488.514,37	216.131,11
				ÇE İTLİ VERGİ DİŞİ GELİRLER	517.260,00	0,00	857.062,10	857.062,10	434,36	655.531,83	201.095,91
				Çe itli Vergi Dışı Gelirler	69.260,00	0,00	275.081,63	275.081,63	0,00	275.081,63	0,00
		02		İrat Kaydedilecek Hisse Senedi ve Tahvil	1.000,00	0,00	0,00	0,00	0,00	0,00	0,00
		05		artname, Basılı Evrak,Form,Kitap, yayın v	26.250,00	0,00	35.901,50	35.901,50	0,00	35.901,50	0,00
		09		İrat kaydedilecek teminat mektupları	10,00	0,00	0,00	0,00	0,00	0,00	0,00
		90		Diğer Çe itli Vergi Dışı Gelirler	40.000,00	0,00	228.825,13	228.825,13	0,00	228.825,13	0,00
		06		Kişilerden Alacaklar	448.000,00	0,00	581.980,47	581.980,47	434,36	380.450,20	201.095,91
		01		Tahsilinde bütçeye gelir kaydedilecek olan	447.990,00	0,00	575.905,88	575.905,88	434,36	374.375,61	201.095,91
		02		Bütçeye Gelir Kaydedilecek Olan Alacakları	0,00	0,00	6.074,59	6.074,59	0,00	6.074,59	0,00
		90		Kişilerden Diğer Alacaklar	10,00	0,00	0,00	0,00	0,00	0,00	0,00
		09		DİĞER VERGİ DİŞİ GELİRLER	0,00	0,00	8.118,13	8.118,13	0,00	8.118,13	0,00
		01		Diğer Vergi Dışı Gelirler	0,00	0,00	8.118,13	8.118,13	0,00	8.118,13	0,00
		90		Diğer	0,00	0,00	8.118,13	8.118,13	0,00	8.118,13	0,00
03	01			SERMAYE GELİRLERİ	1.021,00	0,00	8.366,52	8.366,52	0,00	8.366,52	0,00
				SABİT SERMAYE VARLIKLARININ SATI	21,00	0,00	8.366,52	8.366,52	0,00	8.366,52	0,00
		02		Diğer Taşınmaz Satı ları	21,00	0,00	8.366,52	8.366,52	0,00	8.366,52	0,00
		01		Taşınır Mallar Satı gelirleri	0,00	0,00	8.366,52	8.366,52	0,00	8.366,52	0,00
		02		Taşıt Satı Gelirleri	1,00	0,00	0,00	0,00	0,00	0,00	0,00
		90		Diğer Sabit Sermaye Satı Gelirleri	20,00	0,00	0,00	0,00	0,00	0,00	0,00
		02		STOKLARIN SATIŞI	1.000,00	0,00	0,00	0,00	0,00	0,00	0,00
		01		Taşınır Mallar Satı Gelirleri	1.000,00	0,00	0,00	0,00	0,00	0,00	0,00
		01		Stok Satı Gelirleri	1.000,00	0,00	0,00	0,00	0,00	0,00	0,00
04	01			ALINAN BA İ VE YARDIMLAR	191.410.577,00	21.078.485,85	204.598.150,00	225.676.635,85	0,00	212.876.635,85	12.800.000,00
				YURTDIŞINDAN	2,00	0,00	0,00	0,00	0,00	0,00	0,00
		01		Cari	1,00	0,00	0,00	0,00	0,00	0,00	0,00
		90		Yurtdışından Alınan Diğer Başı ve Yardım	1,00	0,00	0,00	0,00	0,00	0,00	0,00
		02		Sermaye	1,00	0,00	0,00	0,00	0,00	0,00	0,00
		90		Yurtdışından Alınan Diğer Başı ve Yardım	1,00	0,00	0,00	0,00	0,00	0,00	0,00
		02		MİLLİ İDARELERİN DİĞER DÜZEYLERİN	191.410.568,00	21.078.485,85	191.700.000,00	212.778.485,85	0,00	212.778.485,85	0,00
		01		Cari	174.467.568,00	21.078.485,85	169.300.000,00	190.378.485,85	0,00	190.378.485,85	0,00
		02		Hazine Yardımı	174.467.568,00	21.078.485,85	169.300.000,00	190.378.485,85	0,00	190.378.485,85	0,00
		02		Sermaye	16.943.000,00	0,00	22.400.000,00	22.400.000,00	0,00	22.400.000,00	0,00
		02		Hazine Yardımı	16.943.000,00	0,00	22.400.000,00	22.400.000,00	0,00	22.400.000,00	0,00
		03		DİĞER GEN.YÖN.BİR.ALINAN BA İ VE	0,00	0,00	12.800.000,00	12.800.000,00	0,00	0,00	12.800.000,00
		01		Cari Başı ve Yardımlar	0,00	0,00	12.800.000,00	12.800.000,00	0,00	0,00	12.800.000,00
		01		Gen.Büt.Kap.Kamu İd.Alınan Başı ve Yard	0,00	0,00	12.800.000,00	12.800.000,00	0,00	0,00	12.800.000,00

Form: 4

**BÜTÇE GELİRLERİ KESİN HESAP CETVELİ**

**KURUMU :** '

YIL : 2006

---

YTL

EKONOMİK KODLAR AÇIKLAMASI				TAHMINİ	TAHAKKUK			TAHSİLAT		ERTESİ YILA DEVREDİLEN TAHAKKUK ARTIŞI	NET TAHSİLATIN TAHMİNİ ORANI (%)	
					GEÇEN YILDAN DEVREDEN TAHAKKUK ARTIŞI	YILI TAHAKKUKU	TOPLAM TAHAKKUK	BÜTÇE GELİRLERİNDEN RED VE İADELER	NET TAHSİLAT			
I	II	III	IV									
04	04	01		ALINAN BAŞI VE YARDIMLAR KURUMLARDAN VE KİŞİLERDEN ALINAN	191.410.577,00	21.078.485,85	204.598.150,00	225.676.635,85	0,00	212.876.635,85	12.800.000,00	
				Cari	6,00	0,00	98.150,00	98.150,00	0,00	98.150,00	0,00	1.635.833,33
		01		Kurumlardan Alınan Başlı ve Yardımlar	3,00	0,00	98.150,00	98.150,00	0,00	98.150,00	0,00	3.271.666,67
		02		Kişilerden Alınan Başlı ve Yardımlar	1,00	0,00	98.150,00	98.150,00	0,00	98.150,00	0,00	9.815.000,00
		02		Sermaye	2,00	0,00	0,00	0,00	0,00	0,00	0,00	0,00
		01		Kurumlardan Alınan Başlı ve Yardımlar	3,00	0,00	0,00	0,00	0,00	0,00	0,00	0,00
		02		Kişilerden Alınan Başlı ve Yardımlar	1,00	0,00	0,00	0,00	0,00	0,00	0,00	0,00
		02		Kişilerden Alınan Başlı ve Yardımlar	2,00	0,00	0,00	0,00	0,00	0,00	0,00	0,00
	06			ÖZEL GELİRLER	1,00	0,00	0,00	0,00	0,00	0,00	0,00	0,00
		01		Genel Bütçeli Dairelere Ait Özel Gelirler	1,00	0,00	0,00	0,00	0,00	0,00	0,00	0,00
		63		Gayrimenkul Satış ve Kira Gelirleri	1,00	0,00	0,00	0,00	0,00	0,00	0,00	0,00
				GENEL TOPLAM	248.975.750,00	21.078.485,85	204.598.150,00	225.676.635,85	0,00	212.876.635,85	12.800.000,00	101,36

Form: 4

27 -N IS- 07 0 2: 30 Ö S

3 B

## Yatırım Programı

	<u>Program</u>	<u>Revize</u>
1. Toplam Proje Sayısı (Adet).....:	25	.....
2. Toplam Proje Tutarı (Bin YTL).....:	416.113	.....
3. 2005 Sonu Kümülatif Harcaması (Bin YTL):	303.551	.....
4. 2006 Yılı Ödeneği		
Dış Proje Kredisi (Bin YTL).....:		.....
Toplam (Bin YTL).....:	Özel Bütçe Döner Sermaye Toplam	<b>36.693</b> <b>4.763</b> <b>41.456</b>

### 2006 Yılı Uygulama Sonuçları:

#### 2006 Yılında Dönemler İtibarıyla Nakdi Gerçekleşme

Dönemler	2006 Yılı Nakdi Gerçekleşme (Bin YTL)		2006 Yılı Toplam Nakdi Gerçekleşme Oranı (%)	
	DPK	Toplam	Program Ödeneğine Göre	Yıl Sonu Revize Ödeneğe Göre
1. Dönem Sonu (Ocak-Mart)		8	% 0.2	% 01
2. Dönem Sonu (Ocak-Haziran)		2.992	%8	%6
3. Dönem Sonu (Ocak-Eylül)		6.976	%19	%14
4. Dönem Sonu (Ocak-Aralık)		28.027	%76	%54



**2006 yılında Tamamlanması Programlanan Projeler:**

a-2006’da Tamamlanması Programlanan Yıllık Projelerin Sayısı.....: 6

b-2006’da Tamamlanması Programlanan Çok Yıllık Projelerin Sayısı: 7

c-2006’da Tamamlanması Programlanan Toplam Proje Sayısı.....: 13

**2006 Yılında Tamamlanan Projeler Listesi:**

	Proje No	Başlama-Bitiş Yılı	Proje Adı
YILLIK PROJELER (Başlama-Bitiş Yılı 2006-2006 Olanlar)			
1.	2006H031180	2006-2006	Çeşitli Ünitelerin Etüd Projesi
2.	2006H031190	2006-2006	Büyük Onarım
3.	2006H031200	2006-2006	Makine ve Teçhizat Alımı
4.	2006H031210	2006-2006	Yayın Alımı
5.	2006H031220	2006-2006	Bilgi Teknolojileri
6.	2003K120470	2006-2006	Kap.Ort.Güneş En.ile Aktif Ol.Isıt.Kont. ve Isıl Konfor Analizi
ÇOK YILLIK PROJELER (2006 Yılından Önce Başlayanlar)			
1.	1990H033540	1990-2006	Ankara Tic.Turizm Eğt.Fak.
2.	1999H050070	1999-2006	Açık ve Kapalı Spor Tesisleri
3.	1989I000850	1989-2006	Hast-Diş Hek.Fak.Mak. ve Teçhizat Alımı
4.	1992I000640	1992-2006	Hastaneler+Diş Hek.Fak.B.Onarımı
5.	1997I000670	1997-2006	Geriatri merkezi İnş.
6.	2001K120590	2001-2006	İleri Araştırma ve Eğitim Programları
7.	2003K120470	2003-2006	Türkiyede Yet.Bazı Alyssum(Brasicaceae).Türlerinin Nikel Akümülyasyon.Tay.Mol.Yön.Karakterizasyonu
		2004-2006	Hidrojen Saflaştırmasında Kul. Üzere Dest.Palladyum Kompozit MalzemeHaz.ve Difüzyon Çalışmaları
		2004-2006	İmmunoloji Ar.ve Uyg.Mer.İmmü
		2005-2006	Akıllı Biyolojik Aktiviteye Sahip Polim.Yüzeylerin Diz. Ve Nanoteknoloji Ürünü Biyoçiplerin hazırlanması
		2005-2006	Katı Polimer Elektrolit Yakıt Hücrelerinde(PEMFHC) Kull.Üzere Polimer Mebran Geliştirilmesi.
		2005-2006	Ön gerilmeli Dolu Gövdeli Çelik Kiriş Üre. Ve Mekanik Öz.Araştırması
		2005-2006	Bor İçerikli Yüksek Enerji Çarpımlı Sabit Mıknatısların Mekanik Alaşım./Mek.Öğüt.Yön.ile Haz.Nano tozların Üret.

### 2006 Yılında Tamamlanması Programlanıp Tamamlanamayan Projeler Listesi

	Proje No	Proje Adı	Açıklamalar (Tamamlanamama Nedeni vs.)
<b>YILLIK PROJELER (Başlama-Bitiş Yılı 2006-2006 Olanlar)</b>			
1.	2003K120470	Eğitim Fakültesi Biyoloji ve Fen Bilgisi Araştırma ve Eğitim Merkezi	İlgili proje yürütücüsü Öğretim Üyelerinin talepleri
2.	1990H33540	1990-2006 Ticaret ve Turizm Eğt. Fak. İnş.	Eğitim ve derslik blokları tamamlanıp hizmete alınmış, konferans salonu ile ilgili ihale işlemleri tamamlanamadığından iş bitirilememiştir.
<b>ÇOK YILLIK PROJELER (2006 Yılından Önce Başlayanlar)</b>			
1.	2001K120590	İleri Araştırma ve Eğit.Proğramları	İlgili proje yürütücüsü Öğretim Üyelerinin talepleri
2.	2003K120470	Türk Hazır Giyim Sektöründe Marka Oluşturma Sürecinde İleri Teknoloji Kullanımıyla Yeni Ürün Gel. Modeli	İlgili proje yürütücüsü Öğretim Üyelerinin talepleri
3.	2003K120470	Yarı-katı metal döküm tekniği Semi-salid metal casting) ile ETİAL-177 ve ETİAL-44 alaşımlarının dökümü.	İlgili proje yürütücüsü Öğretim Üyelerinin talepleri
4.	2003K120470	Çarpmalı Akışkan Jet.K ullanılarak ElektronikEleman.Soğutulmasının Deneysel ve Sayısal Olarak İncelenmesi	İlgili proje yürütücüsü Öğretim Üyelerinin talepleri
5.	2003K120470	Güneş- Hidrojen-Elektrik Enerji Çevrimi	İlgili proje yürütücüsü Öğretim Üyelerinin talepleri
6.	2003K120470	MgO-Spinel Takviyeli Al Matrisli Kompozit Malzeme Üretimi	İlgili proje yürütücüsü Öğretim Üyelerinin talepleri

**.....( BAKANLIĞI / MÜSTEŞARLIĞI / GENEL MÜDÜRLÜĞÜ / BAŞKANLIĞI) 2006 YILI KAMU YATIRIMLARI ÖZETİ (\*)**

**Bütçe Türü:** ...İCMAL..... (Genel Bütçe, KİT, Özelleştirme Kaps. Kur., Döner Sermaye, Mahalli Katkı, Fon, Hibe vs.)

2006 Yılı Fiyatlarıyla, Bin YTL

Sektör	Proje Sayısı 1	Proje Tutarı		2005 Sonu Kümülatif Harcama			2006 Yılı Program Ödenek			2006 Yılı Revize Ödenek			2006 Yılı Başından Dönem Sonuna Kadar Nakdi Gerçekleşme		
		Dış	Toplam	Dış		Toplam	Dış		Toplam	Dış		Toplam	Dış		Toplam
				Kredi	Özkaynak		Kredi	Özkaynak		Kredi	Özkaynak		Kredi	Özkaynak	
Tarım															
Madencilik															
İmalat															
Enerji															
Ulaştırma - Haberleşme															
Turizm															
Konut															
Eğitim	16		122.834			88.264			21.676		(-) 1.000	(-) 1.000			12.155
Sağlık	5	56.648	239.700	56.648		195.028			6.083		12.460	12.460			15.774
Diğer Kamu Hizmetleri															
-İktisadi															
-Sosyal	4		53.579			20.259			13.697		3.267	3.267			9.781
<b>TOPLAM</b>	<b>25</b>	<b>56.648</b>	<b>416.113</b>	<b>56.648</b>		<b>303.551</b>			<b>41.456</b>		<b>14.727</b>	<b>14.727</b>			<b>37.710</b>

(\*) Genel Bütçe, KİT Bütçesi, Fon, Döner Sermaye, Hibe, Mahalli Katkı gibi birden fazla farklı kaynaktan finansman sağlayarak yatırım yürüten kuruluşlar, bu tabloyu toplam yatırımlar ve her bir bütçe türü itibarıyla ayrı ayrı hazırlayacaklardır.

Toplam Harcama 37.710( Döner sermaye harcaması 7.402)-(Avans 2.281)

Özel Bütçe Kesin Harcama 28.027

<b>Döner Sermaye Gelirleri</b>	
Brüt Satışlar	121.275.454,47
Diğer Faaliyetlerden Olağan Gelir ve Kârlar	516.466,69
Brüt Gelirlerden İndirilecek Tutarlar	-471.331,84
<b>Toplam</b>	<b>121.320.589,32</b>

<b>Döner Sermaye Giderleri</b>	
Faaliyet Giderleri	120.810.295,53
Diğer Faaliyetlerden Olağan Gider ve Zarar	300.378,02
<b>Toplam</b>	<b>121.110.673,55</b>

# PERFORMANS BİLGİLERİ

## FAALİYET VE PROJE BİLGİLERİ

### Düzenlenen Bilimsel Toplantılar, Etkinlikler

Bölüm Adı	Sempozyum		Kongre		Konferans		Panel		Seminer		Etkinlikler		Genel Toplam
	A	B	A	B	A	B	A	B	A	B	A	B	
İktisadi ve İdari Bilimler Fak.					9		2		4		4		19
İletişim Fakültesi	1				1	1	1						4
Mesleki Eğitim Fakültesi													
Hukuk Fakültesi		1											1
Güzel Sanatlar Fakültesi											1		1
E.Sanatlar Fakültesi													
Gazi Eğitim Fakültesi			1		1				1		11		14
Eczacılık Fakültesi	1			2									3
Tıp Fakültesi	3			4		3							
Teknik Eğitim Fakültesi	20	3	20	3	6	28			6		6		92
Mühendislik-Mimarlık Fak.	3								9		21		33
Diş Hekimliği Fakültesi					11				149				
Fen-Edebiyat Fakültesi													
Ticaret Turizm Eğitim Fak.					2				29		2	2	35
Ankara Meslek Y.Okulu			1										
Fen Bilimleri Enstitüsü													
Bilişim Enstitüsü													
Sağlık Bilimleri Enstitüsü													
Sosyal Bilimler Enstitüsü													
Bilimsel Araştırma Projeleri													
Genel Sekreterlik													
Kütüphane ve Dok. D. BŞK.													
İdari ve Mali İşler D. Bşk.													
Strateji Geliştirme D. BŞK.													
Personel D. Bşk.													
Sağlık Kültür ve Spor D.Bşk.													
Sağlık Hizmetleri MYO													
Beypazarı TeknikBilimler MY	2		2								4		
Beden Eğitimi ve Spor YO	4		6	7	9	1	3		20	7			
Hemşirelik YO					9								
Atatürk Meslek YO													
Ankara Meslek Y.Okulu			1										
Tapu Kadastro MYO													
<b>Toplam</b>	28	4	22	9	30	32	3	0	198	0	45	2	202

## Düzenlenen Bilimsel Toplantılar, Etkinliklere Katılan Personel Sayısı

Bölüm Adı	Sempozyum		Kongre		Konferans		Panel		Seminer		Etkinlikler	
	A	B	A	B	A	B	A	B	A	B	A	B
İktisadi ve İdari Bilimler Fak.												
İletişim Fakültesi					3		3				6	
Mesleki Eğitim Fakültesi	15	6	31	4		2		1				
Hukuk Fakültesi												
Güzel Sanatlar Fakültesi	4	1			2						10	5
E.Sanatlar Fakültesi	4	1	14		5	12		2		2		40
Gazi Eğitim Fakültesi	17	1	8	5	3	12					7	6
Eczacılık Fakültesi	10	7	4	30								
Tıp Fakültesi	23	17	698	281	5	10	3	1				
Teknik Eğitim Fakültesi	36	8	24	4	8	29			8		60	
Ticaret Turizm Eğitim Fak.	4	1	6	4	11	5	1		8	1	21	4
Mühendislik-Mimarlık Fak.	21	9	38	20	35	18			4	6		3
Diş Hekimliği Fakültesi	53	36	37		24				4		3	20
Fen-Edebiyat Fakültesi												
Ankara Meslek Y.Okulu			4									
Fen Bilimleri Enstitüsü												
Bilişim Enstitüsü												
Sağlık Bilimleri Enstitüsü												
Sosyal Bilimler Enstitüsü												
Bilimsel Araştırma Projeleri												
Genel Sekreterlik												
Kütüphane ve Dok. D. BŞK.												
İdari ve Mali İşler D. Bşk.												
Strateji Geliştirme D. BŞK.												
Personel D. Bşk.												
Sağlık Kültür ve Spor D.Bşk.												
Sağlık Hizmetleri MYO			39	5								
Beypazarı TeknikBilimler MYO												
Beden Eğitimi ve Spor YO	4		6	7	9	1	3		20	7		
Hemşirelik YO	1		19	6	17						4	
Atatürk Meslek YO												
Ankara Meslek Y.Okulu			4									
Tapu Kadastro MYO	1											
<b>Toplam</b>												

## Bilimsel Yayın Sayıları

Bölüm Adı	Makale		Bildiri		Kitap	Ders Notu
	A	B	A	B		
İktisadi ve İdari Bilimler Fak.	92	7	104	23	34	
İletişim Fakültesi	14	2	11	3	2	
Mesleki Eğitim Fakültesi	50	12	44	5	6	
Hukuk Fakültesi					3	
Güzel Sanatlar Fakültesi	2		10		1	
E.Sanatlar Fakültesi	12	9	6	4	1	32
Gazi Eğitim Fakültesi		28			11	
Eczacılık Fakültesi	70					
Tıp Fakültesi	132	226	543	212		
Teknik Eğitim Fakültesi	50	72	32	29	10	
Ticaret Turizm Eğitim Fak.	26	5	12		1	
Mühendislik-Mimarlık Fak.	31	16	67	40	3	
Diş Hekimliği Fakültesi	46	45	54	8	2	
Fen-Edebiyat Fakültesi	222	100	73	72	20	
Ankara Meslek Y.Okulu		1	7		1	
Fen Bilimleri Enstitüsü	43	136	86	70		
Bilişim Enstitüsü						
Sağlık Bilimleri Enstitüsü						
Sosyal Bilimler Enstitüsü						
Bilimsel Araştırma Projeleri						
Eğitim Bilimleri Ens.						
Genel Sekreterlik						
Kütüphane ve Dok. D. Bşk.						
İdari ve Mali İşler D. Bşk.						
Strateji Geliştirme D. Bşk.						
Personel D. Bşk.						
Sağlık Kültür ve Spor D.Bşk.						
Sağlık Hizmetleri MYO	10	6				
Beypazarı TeknikBilimler MYO						
Beden Eğitimi ve Spor YO	9	1	1	2	5	
Hemşirelik YO	16	7	21	6		
Atatürk Meslek YO						
Ankara Meslek Y.Okulu		1	7		1	
Tapu Kadastro MYO						
<b>Toplam</b>	<b>825</b>	<b>674</b>	<b>1078</b>	<b>474</b>	<b>101</b>	<b>32</b>

A= Ulusal

B= Uluslar Arası

# ÜNİVERSİTENİN VERDİĞİ EĞİTİMLER

## Ticaret Turizm Fakültesi

- Etkili İletişim ve Halkla İlişkiler Semineri
- İletişim ve Etkili Konuşma Semineri
- Salı Seminerleri
- Başbakanlık Gençlik ve Spor Genel Müdürlüğü Lider Eğitim Kurs Programı
- Öğrencilere Müzik Kursu
- Cinsel Sağlık/Üreme Sağlığı Eğitim Programı

## Mesleki Eğitim Fakültesi

- WEB Sayfası Hazırlama
- Alan Yeterliliklerini belirleme
- Etkili İletişim ve Konuşma

## Eğitim Fakültesi

- Bilgisayar İşletmenliği
- Güzel Sanatlar Eğitimi Bölümünde Yapılacak Kurs Türü Eğitim Faaliyetleri

## Tıp Fakültesi

- Sürekli Tıp Eğitimi
- Personel Hizmet İçi Eğitim
- Yaşam Boyu Eğitim
- Yayın Etiği
- İş Yeri Hekimliği
- İletişim Becerileri

## Diş Hekimliği Fakültesi

- Diş Hekimliğinde HIV( + ) li Hastaya Etik Yaklaşım
- Ağartma Tedavileri Kursu

## Hemşirelik Yüksekokulu

- Temel Yaşam Desteği
- İşyerinde Ast Üst İlişkileri
- Bulaşıcı Hastalıklar
- Enfeksiyondan Korunma Yöntemleri
- Çapraz Enfeksiyonlar
- Tekrarlayan Endodontik Tedaviler ve Klinik Vakalar İle Sunum



## 2006 YILI İKİLİ ANLAŞMALARI

Almanya	Fachhochschule Worms
Almanya	Fachhochschule Worms
İtalya	Università Delgi Studi di Foggia
Danimarka	University College South
Slovenya	University of Maribor
Belçika	Henry de van de velde
Yunanistan	Aristotle University of Thessaloniki
İngiltere	Cardiff University
Yunanistan	Mediterranean Agronomic Chania
Avusturya	Fachhochschule Vorarlberg
Avusturya	FHS Kufstein Tirol
İngiltere	Liverpool Hope University
İngiltere	College Northampton
İspanya	Universitat Politècnica De Valencia
Belçika	Katholieke Hogeschool Kempen
İtalya	Università Degli Studi Di Milano
Finlandiya	University of Oulu
İngiltere	Wales College of Medicine
Belçika	Haute Ecole Charlemagne
Çek Cumhuriyeti	University of West Bohemia
Litvanya	University of Ljubljana
Danimarka	Aarhus University
Polonya	Uniwersytet Jagielloński
Almanya	Fachhochschule Bochum
İspanya	Universitat Rovira Virgili
Almanya	Technische Universität Kaiserslautern
İspanya	Universitat Politècnica de València

## PROJE BİLGİLERİ

AB		TÜBİTAK		DPT		BAP	
Sayı	Bütçe	Sayı	Bütçe	Sayı	Bütçe	Sayı	Bütçe
18	2.089.497,14	34	1.507.751	21	4.594.961	1472	6.911.556

## **Uluslar Arası Programlara Katılım Bilgileri**

2006 Yılı İçin Erasmus Ve Gençlik Programına Ait Sayısal Veriler

2005-2006 Bahar Dönemi Öğrencisi: 15

2006-2007 Güz Dönemi Öğrencisi : 47

Toplam 2006 Yılında Giden Öğrenci Sayısı: 62

Giden Öğretim Elemanı Sayısı: 15

2006 Yılında Ulusal Ajans Tarafından Yatırılan Hibe: 213099 Avro

2006 Yılı İçin Erasmus Yoğun Dil Kursu Hibe Miktarı: 1000 Avro

Gelen Öğretim Elemanı:

Prof. Dr. Erich Saver

Almanya Duisburg-Essen Üniversitesi

Gazi Endüstriyel Sanatlar Eğitim Fakültesi'ne Geldi

Değişim Tarihi: 30 Ekim 2006-3 Kasım 2006

Prof. Dr. Heiner Krumlinde

Almanya Fachhochschule Bochum Üniversitesi

Gazi Mühendislik Mimarlık Fakültesi'ne Geldi.

Değişim Süresi: 30 Ocak 2006-3 Şubat 2006

Gençlik Projeleri:

Move Together For The Future: (Eylem 5)

Alınan Hibe: 13822 Avro (Söz. Tarihi. 06.02.2007)

Avrupa'nın Yeni Gücü Türkiye: (Eylem 5)

Alınan Hibe: 13675 Avro (Söz. Tarihi: 16.01.2006)

FAKÜLTE	BÖLÜM	Giden Öğrenci	GİTTİĞİ ÜLKE	GİTTİĞİ OKUL	KALDIĞI SÜRE	Kullanılan Bütçe	Verilen Hibe
<b>GÜZ DÖNEMİ</b>							
İİBF	İktisat		Yunanistan	University of Crete Depertmant of Philolgy			
	Ekonometri	3	Yunanistan	Mediterreanean Agronomic Chania	5 ay 7 Gün		
	Uluslar arası İlişkiler	1	İtalya	Universita Di Foggia	7 ay		
	Uluslararası İlişkiler	1	İngiltere	College Northampton			
	Uluslararası İlişkiler	1	Almanya	Fachhochschule Worms			
Mühendislik Mimarlık	Makine Mühendisliği	1	Slovenya	University of Maribor			
	Mimarlık	1	Belçika	Henry de van de velde	4 ay 8 gün		
İletişim Fakültesi	RTS	2	Finlandiya	University of Helsinki			
Eğitim Fakültesi	Fransızca Öğretmenliği	1	Belçika	Haute Ecole Charlemagne	9 ay 17 gün		
Dış Hekimliği Fakültesi			Yunanistan	Aristotle University of Thessaloniki	4 ay		
* EILC							
** İki tanesi Doktora öğrencisi ikisi Lisans Öğrencisi							
<b>BAHAR DÖNEMİ</b>							
İİBF	Kamu Yönetimi	1	Almanya	Fachhochschule Worms	6 ay 11 gün		
	İktisat	1	Almanya	Fachhochschule Worms	6 ay 11 gün		
	İşletme	2	İtalya	Fachhochschule Worms	4 ay 26 gün/ ve 5 ay		
Eğitim Fakültesi	İngilizce Öğretmenliği	2	Danimarka	University College South	5 ay 29 gün		
Mühendislik Mimarlık	Makine Mühendisliği	1	Slovenya	University of Maribor	1 dönem*		
	İnşaat Mühendisliği	1	Slovenya	University of Maribor	1 dönem *		
	Elektirik-Elektronik Mül	2	Slovenya	University of Maribor	1 dönem*		
	Mimarlık	1	Belçika	Henry de van de velde	4 ay 20 gün		
Dış Hekimliği		2	Yunanistan	Aristotle University of Thessaloniki	3 ay		
		2	İngiltere	Cardiff	1 dönem		
		31					69.440 €

		Giden	GİTTİĞİ ÜLKE	GİTTİĞİ OKUL	KALDIĞI SÜRE	Kullanılan Bütçe	Verilen Hibe
FAKÜLTE	BÖLÜM	Öğrenci					
GÜZ DÖNEMİ							
İİBF	İşletme	3	Yunanistan	Mediterranean Agronomic Chania	1 Dönem		
	Ekonometri	1		Mediterranean Agronomic Chania	1 Dönem		
	İşletme	2	İtalya	Universita Di Foggia	1 Dönem		
	Ekonometri	1	Almanya	Fachhochschule Worms	1 Dönem		
	Kamu Yönetimi	1	Almanya	Fachhochschule Worms	1 Dönem		
	Ekonometri	1	Avusturya	Fachhochschule Vorarlberg	1 Dönem		
	Ekonometri	2	Avusturya	FHS Kufstein Tirol	1 Dönem		
	Ekonometri	1	İngiltere	Liverpool Hope University	1 Dönem		
	İktisat	1	İngiltere	College Northampton	1 Dönem		
	Maliye	1	İngiltere	Liverpool Hope University	1 Dönem		
Dış Hekimliği	Uluslar arası ilişkiler	1	İspanya	Universitat Politècnica De Valencia	1 Dönem		
	Ekonometri	1	Belçika	Kaholieke Hogeschool Kempen	1 Dönem		
		2	İtalya	Universita Degli Studi Di Milano	1 Dönem		
		2	Yunanistan	Aristotle University of Thessaloniki	1 Dönem		
		1	Finlandiya	University of Oulu	1 Dönem		
Eğitim Fakültesi		2	İngiltere	Wales College of Medicine	1 Dönem		
	Fransızca Öğretmenliği	1	Belçika	Haute Ecole Charlemagne	1 Dönem		
	İngilizce Öğretmenliği	4	Çek Cumhuriyeti	University of West Bohemia	1 Dönem		
	Biyoloji Öğretmenliği	1	Litvanya	University of Ljubljana	1 Dönem		
	Biyoloji Öğretmenliği	1	Danimarka	Aarhus University	1 Dönem		
Mühendislik Mimarlık	Biyoloji Öğretmenliği	2	Polonya	Univerrssytat Jagelonski	1 Dönem		
	Mimarlık	1	Almanya	Fachhochschule Bochum	1 Dönem		
	Mimarlık	1	Belçika	Henry de van de velde	1 Dönem		
	Elektrik Elektronik	2	Slovenya	University of Mariboru	1 Dönem		
	Makine Mühendisliği	1	Slovenya	University of Mariboru	1 Dönem		
	İnşaat Mühendisliği	1	Slovenya	University of Mariboru	1 Dönem		
	Kimya	1	İspanya	Universitat Roira Virgili	1 Dönem		
	Kimya	3	Almanya	<u>Technische Universität Kaiserslautern</u>	1 Dönem		
	Kimya	5	İspanya	<u>Universitat Politècnica de València</u>	1 Dönem		
	Toplam	48					Toplam: 187124

Gelen Öğrenci Sayısı	Geldiği Okul	Geldiği Ülke	Gazi Üniversitesinde Geldiği Fakülte	Geldiği Akademik Yıl
1	University of Helsinki	Finlandiya	İletişim Fakültesi/Fen-Edebiyattan Ders aldı	2004-2005 Güz(Bahar dönemi için Uzatma yaptı )
2	University of Maribor	Slovenya	Mühendislik Mimarlık	2005-2006/Bahar Dönemi
3	University of West Bohemia	Çek Cumhuriyeti	Eğitim	2005-2006 Güz Dönemi

# KURUMSAL KABİLİYET VE KAPASİTENİN DEĞERLENDİRİLMESİ

## ÜSTÜNLÜKLER

### Gazi Üniversitesi'nin Güçlü Yönleri

1	Genç, dinamik ve yurt dışı deneyimli öğretim elemanlarına sahip olmamız
2	Proje ve bilimsel etkinliklerin desteklenmesi
3	Şehir merkezinde bir kent üniversitesi olması
4	Köklü bir üniversite olması
5	Kütüphane olanaklarının yeterli olması
6	Teknolojik olanakların yeterli olması
7	Bazı lisans programlarında ülkenin en iyi kurumu olması
8	Farklı ve çeşitli disiplinlerde eğitim verilmesi
9	Öğrencilere yönelik sosyal, sağlık vb. hizmetlerin yeterliliği
10	Eğitimin Türkçe olması
11	Kalite ve akreditasyon çalışmalarının başlatılması

## ZAYIFLIKLAR

### Gazi Üniversitesi'nin Zayıf Yönleri

1	Fiziksel koşulların yetersizliği
2	Öğretim elemanlarının nitel ve nicel yetersizliği
3	Öğrenci giriş niteliğinin düşük olması
4	Eğitim programlarının güncellenmemesi
5	Kaynakların etkili kullanılmaması
6	Öğretim elemanlarının ücretlerinin düşük olması
7	Öğrenci merkezli eğitimin yetersizliği
8	Akademik kadro tıkanıklığı
9	Öğrenciye yönelik hizmetlerin azlığı
10	Türkçe kaynakların yetersizliği
11	Yabancı dil eğitiminin yetersiz olması
12	Üniversite - sanayi işbirliğinin azlığı
13	Ders yükünün fazlalığı

## YÖNETİM VE İÇ KONTROL SİSTEMİ

5018 sayılı Kanunun 57. maddesi ile Kamu İdarelerinin Mali Yönetim ve Kontrol Sistemleri, harcama birimleri, muhasebe ve mali hizmetler ile ön mali kontrol ve iç denetimden oluşur.

İç kontrol ve ön mali kontrole ilişkin usul ve esaslar çerçevesinde 21.04.2006 tarih ve 1 seri no'lu genelge ile Üniversitemizin iç kontrol ve ön mali kontrol esasları belirlenmiştir. Bu genelge ile 03 (Mal ve Hizmet Alımları) ile 06 (Sermaye Giderleri) ekonomik kodlardan yapılacak harcamaları ön mali kontrole tabi tutulması öngörülmüştür.

1 seri no'lu genelgeye istinaden alınan aynı tarih ve 458 sayılı olurla 03ve 06 ekonomik kodundan yapılacak harcamalardan 10.000YTL ve üzeri mali karar ve işlemlerin Harcama Yetkilisinin imzasından önce ön mali kontrole tabi tutulması uygun görülmüştür.

Sağlık Kültür ve Spor Dairesi Başkanlığının muhasebe işlemleri sisteme dahil edildiğinden risk alanının en aza indirilmesi ve sisteme uyumunun sağlanabilmesi bakımından limite bakılmaksızın tüm harcamalarının ön mali kontrole tabi tutulması benimsenmiştir.

Strateji Geliştirme Daire Başkanlığınca yapılan ön mali kontrol sonucunda İdari ve Mali İşler Dairesi Başkanlığına ait 1, Yapı İşleri ve Teknik Dairesi Başkanlığına ait 4, Bilimsel Araştırmalar Projeleri Birimine ait 5 ödeme emri belgesi yapılan ön mali kontrol sonucu mevzuata uygun bulunmadığından iade edilmiştir.

## SONUÇ

Kamuda Stratejik Yönetim anlayışının benimsenmesi; kaynakların toplam kalite ilkelerine göre yönetilmesi ve verimli bir şekilde kullanılması bakımından son derece önemli bir adımdır. Ayrıca bu anlayış, stratejik önceliklerin belirlenmesinde, sonuçlara odaklanmada ve sonuçları değerlendirmede de önemli yararlar sağlamaktadır.

5018 sayılı Kamu Mali Yönetim ve Kontrol Kanununun getirdiği mali saydamlık ilkesine ve hesap verebilme sorumluluğuna dayanan yeni kamu mali yönetim anlayışının yasal ayağını oluşturan idare faaliyet raporunun ilkinin yayınlamış bulunmaktayız. Hazırlanan bu raporda Üniversitemizin yetki görev ve sorumlulukları belirtilmiş, fiziki yapısı ve alt yapısı ile birlikte teknolojik kaynakları da gösterilmiştir. Bunların dışında yüksek öğretim kurumu olmamız dolayısıyla öğretim üyesi ve öğrenci sayılarına da karşılaştırmaya uygun şekilde yer verilmiştir.

Sonuç olarak bu faaliyet raporu kurumumuzun 2006 yılına ait mali ve fiziki fotoğrafı olup Üniversitemiz açısından durum analizi niteliğindedir. Planlı hareket etmenin temel taşlarını oluşturması açısından büyük önem arz etmektedir.



## **ÜST YÖNETİCİ İÇ KONTROL GÜVENCE BEYANI**

Üst yönetici olarak yetkim dahilinde;

Bu raporda yer alan bilgilerin güvenilir, tam ve doğru olduğunu beyan ederim.

Bu raporda açıklanan faaliyetler için bütçe ile tahsis edilmiş kaynakların, planlanmış amaçlar doğrultusunda ve iyi mali yönetim ilkelerine uygun olarak kullanıldığını ve iç kontrol sisteminin işlemlerin yasallık ve düzenliliğine ilişkin yeterli güvenceyi sağladığını bildiririm.

Bu güvence, üst yönetici olarak sahip olduğum bilgi ve değerlendirmeler, iç kontroller, iç denetçi raporları ile Sayıştay raporları gibi bilgim dahilindeki hususlara dayanmaktadır.

Burada raporlanmayan, idarenin menfaatlerine zarar veren herhangi bir husus hakkında bilgim olmadığını beyan ederim. (ANKARA – 30.04.2007)

Prof. Dr. Kadri YAMAÇ  
Rektör

## **MALİ HİZMETLER BİRİM YÖNETİCİSİNİN BEYANI**

Strateji Geliştirme Başkanı olarak yetkim dahilinde;

Bu idarede, faaliyetlerin mali yönetim ve kontrol mevzuatı ile diğer mevzuata uygun olarak yürütüldüğünü, kamu kaynaklarının etkili, ekonomik ve verimli bir şekilde kullanılmasını temin etmek üzere iç kontrol süreçlerinin işletildiğini, izlendiğini ve gerekli tedbirlerin alınması için düşünce ve önerilerimin zamanında üst yöneticiye raporlandığını beyan ederim.

İdaremizin 2006 Yılı faaliyet Raporunun “III/A- Mali Bilgiler” bölümünde yer alan bilgilerin güvenilir, tam ve doğru olduğunu teyit ederim. (ANKARA – 30.04.2007)

Orhan DÂNA  
Strateji Gel. Dai.Bşk.