HURDAYA AYIRMA İŞLEMLERİ SÜRECİ

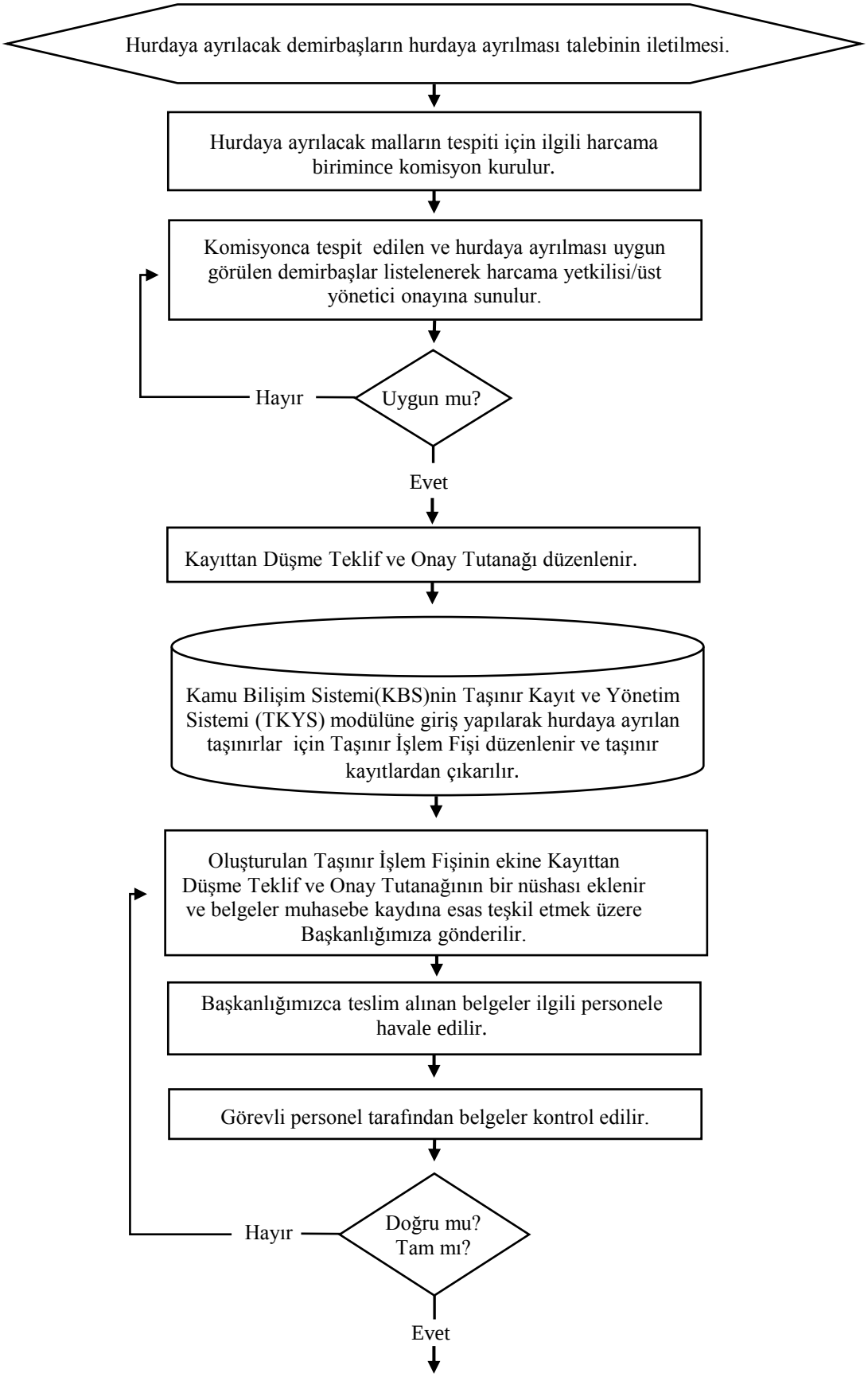

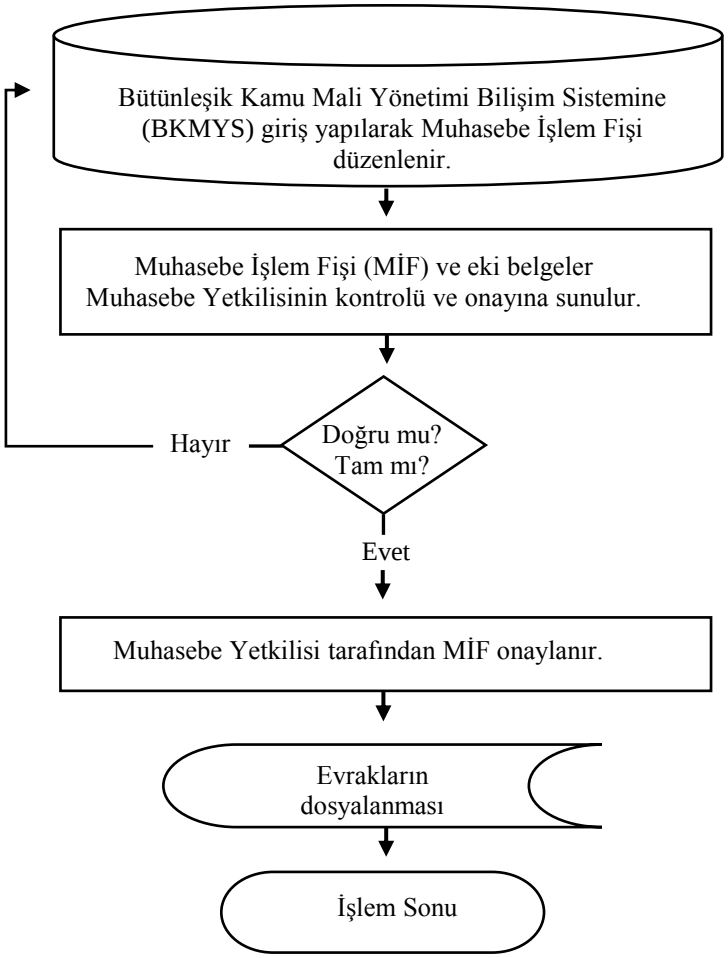
Bütünleşik Kamu Mali Yönetimi Bilişim Sistemine (BKMYS) giriş yapılarak Muhasebe İşlem Fişi düzenlenir.
Muhasebe İşlem Fişi (MİF) ve eki belgeler Muhasebe Yetkilisinin kontrolü ve onayına sunulur.
Doğru mu? Tam mı?
Hayır
Evet
Muhasebe Yetkilisi tarafından MİF onaylanır.
Evrakların dosyalanması
İşlem Sonu