

**T.C.
GAZİ
ÜNİVERSİTESİ
ÖĞRENCİ İŞLERİ DAİRESİ
BAŞKANLIĞI**

**2019 YILI
BİRİM FAALİYET
RAPORU**

İÇİNDEKİLER

ÜST YÖNETİCİ SUNUŞU	
I- GENEL BİLGİLER	4
A- Misyon ve Vizyon	4
B- Yetki, Görev ve Sorumluluklar	4
C- İdareye İlişkin Bilgiler	5
1- Fiziksel Yapı	5
1.1.1. Personel Hizmet Alanları	5
1.1.2. Arşiv Alanları	5
2- Örgüt Yapısı	6
3- Bilgi ve Teknoloji Kaynakları	7
3.1. Bilgisayarlar	7
3.2. Diğer Bilgi ve Teknoloji Kaynakları	7
4- İnsan Kaynakları	7
4.1. Personelin Eğitim Durumu	7
4.2. Personelin Yaş İtibariyle Dağılımı	7
4.3. Personelin Hizmet Süreleri	7
5- İstatistiki Veriler	8
5.1. Öğrenci Sayıları (Enstitüler Dâhil)	8
5.2. Hazırlık Sınıfı Öğrenci Sayıları	9
5.3. Ön Lisans ve Lisans Programları Mezun Öğrenci Sayısı (2018-2019)	9
5.4. Öğrenci Kontenjanları (2019-2020)	10
5.5. Özel Yetenek Sınavıyla Öğrenci Alan Programların Kontenjan ve Yerleştirmeleri	15
5.6. Yüksek Lisans ve Doktora Programları	15
5.7. Yüksek Lisans ve Doktora Programları Mezun Öğrenci Sayısı	21
5.8. Yabancı Uyruklu Öğrenciler (Enstitüler Dâhil)	26
5.9. Yabancı Uyruklu Mezun Öğrenci Sayısı (2018-2019)	35
5.10. Yatay Geçiş Yapan Öğrenci Sayısı	35
5.11. Dikey Geçiş Yapan Öğrenci Sayıları	36
5.12. Ayrılan Öğrenci Sayıları	36
5.13. Disiplin Cezası Alan Öğrenci Sayısı	38
6- Yönetim ve İç Kontrol Sistemi	39
II- AMAÇ ve HEDEFLER	40

ÜST YÖNETİCİ SUNUŞU

Başkanlığımız, faaliyet alanıyla ilgili mevzuat çerçevesinde; teknolojik gelişmelerle uyum içerisinde faaliyetlerini sürdürmekte ve öğrencilerimizin memnuniyetini esas alan teşkilat yapısıyla hizmet vermektedir. Öğrencilerimizin, Üniversitemiz birimlerinin ve Başkanlığımızla etkileşimli çalışan öğretim görevlilerinin de katkılarıyla 2018-2019 eğitim öğretim yılının Başkanlığımız açısından verimli geçtiği değerlendirilmektedir.

Öğrenci İşleri Dairesi Başkanlığı olarak Üniversitemizin misyonu ışığında verdiğimiz hizmetler, Üniversitemizin vizyonuna artı değer katmaya devam edecektir.

M. Dilaver YAR
Daire Başkanı

I- GENEL BİLGİLER

A-Misyon ve Vizyon

Misyon

Öğrenci İşleri Dairesi Başkanlığı, 2547 sayılı Yükseköğretim Kanunu ve 124 sayılı Yükseköğretim Üst Kuruluşları ile Yükseköğretim Kurumlarının İdari Teşkilatı Hakkında Kanun Hükmünde Kararname ile belirlenmiş görevleri bihakkın yerine getirmek üzere kurulmuştur. Misyonumuz, güncel bilgi teknolojilerini takip ederek uygulamak; iç ve dış paydaşlara sürekli, etkin ve doğru bilgi-belge hizmeti sunarak bu işlemlerin eğitim birimleri ile eşgüdümlü yürütülmesini sağlamaktır. Bu doğrultuda, yönetim anlayışında ve teknolojiye meydana gelen değişimlere uyum sağlanarak 2000 yılında Merkezi Öğrenci İşleri Bilgi Sistemine geçilmiştir.

Vizyon

Öğrenci İşleri Dairesi Başkanlığının vizyonu; öğrenci odaklı hizmet anlayışı çerçevesinde kaliteden ödün vermeden, hizmet kalitesini sürekli arttırarak Üniversitemiz vizyonunun hayata geçirilmesi çalışmalarında üzerine düşen sorumluluğu yerine getirmeye devam etmektir.

B-Yetki, Görev ve Sorumluluklar

Öğrenci İşleri Dairesi Başkanlığı, 2547 sayılı Yükseköğretim Kanunu ve 124 sayılı Yükseköğretim Üst Kuruluşları ile Yükseköğretim Kurumlarının İdari Teşkilatı Hakkında Kanun Hükmünde Kararname uyarınca aşağıda sıralanan görevleri yapmaktadır.

- 1- Yönetmelik – yönerge değişiklikleri, anabilim dalı-bölüm-yüksekokul-fakülte açılması, yüksek lisans-doktora programları açılması, yabancı dil hazırlık sınıfı açılması, Üniversitemize alınacak öğrenci kontenjanları, programlara alınacak öğrenciler için puan türünün değiştirilmesi ve özel şartların konulması, ders programları, akademik takvim, yatay geçiş kontenjanları, özel yetenek sınavı, Öğrenci Birim Temsilcisi seçimleri gibi konularında Üniversitemiz Yönetim Kurulu ve Senatosu tarafından alınması gereken kararlar için gerekli evrakın hazırlığı, bu konularda alınan kararlar hakkında ilgili yerlerle yazışmalarının yapılması ve bu konularda alınan kararların gerektirdiği diğer icrai işlemlerin gerçekleştirilmesi
- 2- ÖSYM tarafından yapılacak sınav ve değerlendirme sonucunda Üniversitemiz Yükseköğretim Kurumlarını kazanan öğrencilerin kayıt kabul işlemlerinin yürütülmesi
- 3- Üniversitemize yeni kayıt olan öğrencilerin kimlik belgelerinin basımı ve dağıtımının sağlanması
- 4- Kimlik kartlarını zayi eden öğrenciler için yeni kartların basımının yaptırılması
- 5- Üniversitemize yapılacak yatay geçişlere ilişkin koordinasyonunun sağlanması
- 6- Disiplin cezalarının takibinin yapılarak istatistiki bilgilerinin toplanması ve ceza alan öğrencilerin bilgi formlarının Kredi Yurtlar Kurumu, Yükseköğretim Kurulu,

- Yükseköğretim Kurumları, Emniyet Makamları, Askerlik Şubeleri ile Ölçme, Seçme ve Yerleştirme Merkezi Başkanlığı gibi ilgili yerlere gönderilmesi
- 7- Üniversitemiz Öğrenci Konseyi Başkanı ve Başkan Yardımcısı seçiminin gerçekleştirilmesi
 - 8- Üniversitemizden mezun olan öğrencilerin diplomalarının basımının yapılması,
 - 9- Valilik, MEB, YÖK Başkanlığı, Emniyet Genel Müdürlüğü, Mahkemeler, Askerlik Şubeleri, İcra Daireleri gibi makamlarla tüm öğrencilerle ilgili (Türk Cumhuriyetleri ile Türk ve Akraba Topluluklarından gelen öğrenciler dâhil) yazışmaların takibinin yapılması
 - 10- Öğrencilerden gelecek dilekçelerin değerlendirilmesi ve / veya gerekli yazışmalarının yapılması
 - 11- Öğrencilere gerekli belgelerin verilmesi
 - 12- Üst makamlar tarafından verilecek diğer görevlerin yapılması

C- İdareye İlişkin Bilgiler

1-Fiziksel Yapı

1.1.1. Personel Hizmet Alanları

Başkanlığımız 1 başkan odası, 1 yönetici odası, 1 programcı odası, 19 çalışma ofisi, 1 server odası, 1 çay ocağı, 1 sistem odası olmak üzere toplam 26 odada 740 metrekare alanda hizmet vermektedir.

1.1.2. Arşiv Alanları

Başkanlığımız bünyesinde müstakil bir arşiv bulunmamaktadır. Öte yandan otoparkta tahsis edilen alan ise henüz arşiv olma şartlarına sahip değildir.

2-Örgüt Yapısı

ÖĞRENCİ İŞLERİ DAİRE BAŞKANLIĞI TEŞKİLAT ŞEMASI

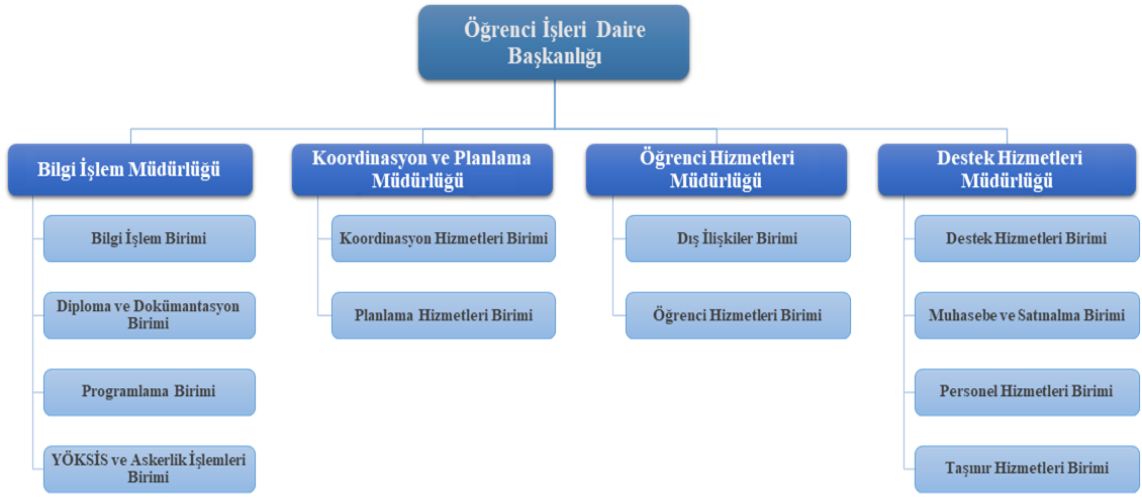

Başkanlığımız, 1 daire başkanı, 5 öğretim görevlisi, 2 şube müdürü, 1 şube müdürü vekili, 4 şef, 1 şef vekili, 20 bilgisayar işletmeni, 9 VHKİ, 5 memur, 1 programcı, 2 teknisyen, 1 işçi kadrosunda olmak üzere toplam 52 personel ile hizmet vermektedir.

3-Bilgi ve Teknoloji Kaynakları

3.1. Bilgisayarlar

Masaüstü bilgisayar sayısı: 110 adet

Taşınabilir bilgisayar sayısı: 21 adet

3.2. Diğer Bilgi ve Teknoloji Kaynakları

Cinsi	İdari Amaçlı (Adet)	Eğitim Amaçlı (Adet)	Araştırma Amaçlı (Adet)
Faks	1		
Fotokopi makinesi	5		
Projeksiyon	2		
Tarayıcı	6		
Yazıcı	65		

4-İnsan Kaynakları

4.1. Personelin Eğitim Durumu

İdari Personelin Eğitim Durumu (Mezun Olunan Düzey)					
Düzey	Lise	Önlisans	Lisans	Yüksek Lisans	Doktora
Kişi Sayısı	17	8	19	7	1

4.2. Personelin Yaş İtibariyle Dağılımı

İdari Personelin Yaş İtibariyle Dağılımı				
Yaş Aralığı	31-35 Yaş	36-40 Yaş	41-50 Yaş	51- Üzeri
Kişi Sayısı	5	7	29	11

4.3. Personelin Hizmet Süreleri

İdari Personelin Hizmet Süresi						
Yıl Aralığı	1 – 5 Yıl	6 – 10 Yıl	11 – 15 Yıl	16 – 20 Yıl	21 – 25 Yıl	26 - Üzeri
Kişi Sayısı	2	3	9	7	16	15

5-İstatistiki Veriler

5.1-Öğrenci Sayıları (Enstitüler Dâhil)

Öğrenci Sayıları									
Akademik Birim	I. Öğretim			II. Öğretim			Toplam		Genel Toplam
	E	K	Top.	E	K	Top.	E	K	
Atatürk Meslek Yüksekokulu	98	26	124	221	15	236	319	41	360
Beden Eğitimi ve Spor Yüksekokulu	301	81	382	81	23	104	382	104	486
Bilişim Enstitüsü	301	115	416				301	115	416
Bilişim Enstitüsü	49	17	66				49	17	66
Diş Hekimliği Fakültesi	300	424	724				300	424	724
Eczacılık Fakültesi	241	485	726				241	485	726
Eğitim Bilimleri Enstitüsü	1026	1931	2957				1026	1931	2957
Endüstriyel Sanatlar Eğitim Fakültesi	52	20	72				52	20	72
Fen Bilimleri Enstitüsü	2239	1504	3743				2239	1504	3743
Fen Fakültesi	859	1228	2087	177	146	323	1036	1374	2410
Gazi Eğitim Fakültesi	1963	4451	6414	44	56	100	2007	4507	6514
Gazi Meslek Yüksekokulu	10	3	13	26	4	30	36	7	43
Gazi Meslek Yüksekokulu (Uzaktan Eğitim)	142	136	278				142	136	278
Mimarlık Fakültesi	416	937	1353				416	937	1353
Mühendislik Fakültesi	3184	1523	4707	139	55	194	3323	1578	4901
Ostim Meslek Yüksekokulu	24	5	29	11	1	12	35	6	41
Sağlık Bilimleri Enstitüsü	428	838	1266				428	838	1266
Sağlık Bilimleri Fakültesi	359	1752	2111				359	1752	2111
Sağlık Hizmetleri Meslek Yüksekokulu	332	1008	1340	6	8	14	338	1016	1354
Spor Bilimleri Fakültesi	723	324	1047				723	324	1047
Teknik Bilimler Meslek Yüksekokulu	1090	276	1366				1090	276	1366
Teknik Eğitim Fakültesi	417	16	433	250	19	269	667	35	702
Teknoloji Fakültesi	3005	969	3974				3005	969	3974
Tıp Fakültesi	1365	1510	2875				1365	1510	2875
TUSAŞ Kazan Meslek Yüksekokulu	768	104	872				768	104	872
Toplam	19692	19683	39375	955	327	1282	20647	20010	40657

5.2-Hazırlık Sınıfı Öğrenci Sayıları

Yabancı Dil Eğitimi Gören Hazırlık Sınıfı Öğrenci Sayıları ve Toplam Öğrenci Sayısına Oranı										
Akademik Birim	I. Öğretim			II. Öğretim			I. ve II. Öğretim Toplamı (a)			Yüzde*
	E	K	Top.	E	K	Top.	Sayı			
Atatürk Meslek Yüksekokulu				221	15	236	221	15	236	65,55
Beden Eğitimi ve Spor Yüksekokulu				81	23	104	81	23	104	21,39
Fen Fakültesi				177	146	323	177	146	323	13,40
Gazi Eğitim Fakültesi	60	133	193	44	56	100	104	189	293	4,49
Gazi Meslek Yüksekokulu				26	4	30	26	4	30	69,76
Mimarlık Fakültesi	89	230	319				89	230	319	23,57
Mühendislik Fakültesi	530	305	835	139	55	194	669	360	1029	20,99
Ostim Meslek Yüksekokulu				11	1	12	11	1	12	29,26
Sağlık Hizmetleri Meslek Yüksekokulu				6	8	14	6	8	14	1,03
Teknik Eğitim Fakültesi				250	19	269	250	19	269	38,31
Tıp Fakültesi	22	40	62				22	40	62	2,15

*Yabancı dil eğitimi gören öğrenci sayısının toplam öğrenci sayısına oranı (Yabancı dil eğitimi gören öğrenci sayısı/Toplam öğrenci sayısı*100)

5.3-Ön Lisans ve Lisans Programları Mezun Öğrenci Sayısı (2018-2019)

Öğrenci Sayıları										
Akademik Birim	I. Öğretim			II. Öğretim			Toplam		Genel Toplam	
	E	K	Top.	E	K	Top.	E	K		
ANKARA MESLEK YÜKSEKOKULU	1		1				1		1	
ATATÜRK MESLEK YÜKSEKOKULU	24	5	29				24	5	29	
ATATÜRK MESLEK YÜKSEKOKULU				28	3	31	28	3	31	
BEDEN EĞİTİMİ VE SPOR YÜKSEKOKULU				8	4	12	8	4	12	
BEDEN EĞİTİMİ VE SPOR YÜKSEKOKULU	79	43	122				79	43	122	
DİŞ HEKİMLİĞİ FAKÜLTESİ	56	97	153				56	97	153	
ECZACILIK FAKÜLTESİ	35	77					35	77	112	
FEN FAKÜLTESİ	38	176					38	176	214	
FEN FAKÜLTESİ				19	33		19	33	52	
GAZİ EĞİTİM FAKÜLTESİ	302	940					302	940	1242	

GAZİ EĞİTİM FAKÜLTESİ				2	5		2	5	7
GAZİ MESLEK YÜKSEKOKULU	6						6		6
GAZİ MESLEK YÜKSEKOKULU				1			1		1
MİMARLIK FAKÜLTESİ	46	121					46	121	167
MÜHENDİSLİK FAKÜLTESİ				58	24		58	24	82
MÜHENDİSLİK FAKÜLTESİ	369	203					369	203	572
OSTİM MESLEK YÜKSEKOKULU	5						5		5
OSTİM MESLEK YÜKSEKOKULU				1				1	1
SAĞLIK BİLİMLERİ FAKÜLTESİ	69	361					69	361	430
SAĞLIK HİZMETLERİ MESLEK YÜKSEKOKULU	90	240					90	240	330
SPOR BİLİMLERİ FAKÜLTESİ	2	4					2	4	6
TEKNİK BİLİMLER MESLEK YÜKSEKOKULU	176	56					176	56	232
TEKNİK EĞİTİM FAKÜLTESİ	9	2					9	2	11
TEKNİK EĞİTİM FAKÜLTESİ				7			7		7
TEKNOLOJİ FAKÜLTESİ	389	147					389	147	536
TIP FAKÜLTESİ	178	190					178	190	368
TUSAŞ KAZAN MESLEK YÜKSEKOKULU	169	16					169	16	185
Toplam	2043	2662	305	124	69	43	2166	2748	4914

5.4-Öğrenci Kontenjanları (2019-2020)

AKADEMİK BİRİM	PROGRAM	I. Öğretim				
		Genel Kontenjan	Toplam Kontenjan	Yerleşen	Kaydolan	Ek Yerleştirme
Diş Hekimliği Fakültesi	Diş Hekimliği Fakültesi	120	123	123	123	
Eczacılık Fakültesi	Eczacılık Fakültesi	110	113	113	113	
Fen Fakültesi	Biyoloji	60	62	62	62	
Fen Fakültesi	Fizik	30	31	31	29	2
Fen Fakültesi	İstatistik	80	82	82	80	2
Fen Fakültesi	Kimya	60	62	62	61	1
Fen Fakültesi	Matematik	90	93	93	92	1
Gazi Eğitim Fakültesi	Almanca Öğretmenliği	60	62	62	60	2
Gazi Eğitim Fakültesi	Almanca Öğretmenliği (KKTC Uyraklu)	2	2	2	2	0
Gazi Eğitim Fakültesi	Arapça Öğretmenliği	60	62	62	59	3

Gazi Eğitim Fakültesi	Bilgisayar ve Öğretim Teknolojileri Öğretmenliği	30	31	7	7	0
Gazi Eğitim Fakültesi	Biyoloji Öğretmenliği	20	21	21	21	
Gazi Eğitim Fakültesi	Coğrafya Öğretmenliği	20	21	21	21	
Gazi Eğitim Fakültesi	Felsefe Grubu Öğretmenliği	20	21	21	20	1
Gazi Eğitim Fakültesi	Fen Bilgisi Öğretmenliği	60	62	62	59	3
Gazi Eğitim Fakültesi	Fizik Öğretmenliği	20	21	21	20	1
Gazi Eğitim Fakültesi	Fransızca Öğretmenliği	40	41	41	38	3
Gazi Eğitim Fakültesi	İlköğretim Matematik Öğretmenliği	70	72	72	72	
Gazi Eğitim Fakültesi	İngilizce Öğretmenliği	130	134	134	133	1
Gazi Eğitim Fakültesi	Kimya Öğretmenliği	20	21	21	20	1
Gazi Eğitim Fakültesi	Matematik Öğretmenliği	20	21	21	21	
Gazi Eğitim Fakültesi	Okul Öncesi Öğretmenliği	90	93	93	93	
Gazi Eğitim Fakültesi	Özel Eğitim Öğretmenliği	100	103	103	103	0
Gazi Eğitim Fakültesi	Özel Eğitim Öğretmenliği (KKTC Uyraklu)	1	1	1	1	0
Gazi Eğitim Fakültesi	Rehberlik ve Psikolojik Danışmanlık	80	82	82	82	
Gazi Eğitim Fakültesi	Sınıf Öğretmenliği	80	82	82	82	
Gazi Eğitim Fakültesi	Sosyal Bilgiler Öğretmenliği	70	72	72	69	3
Gazi Eğitim Fakültesi	Tarih Öğretmenliği	20	21	21	20	1
Gazi Eğitim Fakültesi	Türk Dili ve Edebiyatı Öğretmenliği	20	21	21	21	0
Gazi Eğitim Fakültesi	Türkçe Öğretmenliği	80	82	82	82	0
Mimarlık Fakültesi	Endüstri Ürünleri Tasarımı	90	93	93	91	2
Mimarlık Fakültesi	Mimarlık	100	103	103	103	
Mimarlık Fakültesi	Şehir ve Bölge Planlama	90	93	93	92	1
Mimarlık Fakültesi	Şehir ve Bölge Planlama	1	1	0	0	0

	(KKTC Uruklu)					
Mühendislik Fakültesi	Bilgisayar Mühendisliği	90	93	93	93	
Mühendislik Fakültesi	Elektrik-Elektronik Mühendisliği	80	82	82	82	
Mühendislik Fakültesi	Elektrik-Elektronik Mühendisliği (İngilizce)	40	41	41	41	
Mühendislik Fakültesi	Endüstri Mühendisliği	90	93	93	93	
Mühendislik Fakültesi	Endüstri Mühendisliği (İngilizce)	40	41	41	41	
Mühendislik Fakültesi	İnşaat Mühendisliği	90	93	93	92	1
Mühendislik Fakültesi	İnşaat Mühendisliği (İngilizce)	40	41	41	41	
Mühendislik Fakültesi	Kimya Mühendisliği	90	93	93	92	1
Mühendislik Fakültesi	Kimya Mühendisliği (İngilizce)	60	62	62	62	
Mühendislik Fakültesi	Makine Mühendisliği	90	93	93	93	
Mühendislik Fakültesi	Makine Mühendisliği (KKTC Uruklu)	2	2	0	0	0
Mühendislik Fakültesi	Makine Mühendisliği (İngilizce)	40	41	41	41	
Sağlık Bilimleri Fakültesi	Beslenme ve Diyetetik	100	103	103	103	
Sağlık Bilimleri Fakültesi	Fizyoterapi ve Rehabilitasyon	100	103	103	102	1
Sağlık Bilimleri Fakültesi	Hemşirelik	220	226	226	225	1
Sağlık Bilimleri Fakültesi	Sosyal Hizmet	70	72	72	70	2
Spor Bilimleri Fakültesi	Rekreasyon	60	62	62	57	5
Spor Bilimleri Fakültesi	Spor Yöneticiliği	50	52	52	46	6
Teknoloji Fakültesi	Ağaç İşleri Endüstri Mühendisliği	20	21	21	21	
Teknoloji Fakültesi	Bilgisayar Mühendisliği	56	58	58	57	1

Teknoloji Fakültesi	Bilgisayar Mühendisliği (M.T.O.K.)	14	15	15	15	
Teknoloji Fakültesi	Elektrik-Elektronik Mühendisliği	70	72	72	72	
Teknoloji Fakültesi	Elektrik-Elektronik Mühendisliği (M.T.O.K.)	17	18	18	18	
Teknoloji Fakültesi	Endüstriyel Tasarım Mühendisliği	56	58	58	58	
Teknoloji Fakültesi	Endüstriyel Tasarım Mühendisliği (M.T.O.K.)	14	15	10	9	1
Teknoloji Fakültesi	Enerji Sistemleri Mühendisliği	58	60	60	58	2
Teknoloji Fakültesi	Enerji Sistemleri Mühendisliği (KKTC Uruklu)	2	2	2	2	0
Teknoloji Fakültesi	Enerji Sistemleri Mühendisliği (M.T.O.K.)	15	16	16	16	
Teknoloji Fakültesi	İmalat Mühendisliği	70	72	72	71	1
Teknoloji Fakültesi	İnşaat Mühendisliği	64	66	66	66	
Teknoloji Fakültesi	İnşaat Mühendisliği (M.T.O.K.)	16	17	17	17	
Teknoloji Fakültesi	Metalurji ve Malzeme Mühendisliği	69	71	71	71	
Teknoloji Fakültesi	Metalurji ve Malzeme Mühendisliği (M.T.O.K.)	17	18	13	10	3
Teknoloji Fakültesi	Otomotiv Mühendisliği	64	66	66	65	1
Teknoloji Fakültesi	Otomotiv Mühendisliği (M.T.O.K.)	16	17	17	17	
Tıp Fakültesi	Tıp Fakültesi	290	298	298	298	
Tıp Fakültesi	Tıp Fakültesi (KKTC Uruklu)	1	1	1	1	
Tıp Fakültesi	Tıp Fakültesi (İngilizce)	100	103	103	103	
Sağlık Hizmetleri Meslek	Ağız ve Diş Sağlığı	70	72	72	67	5

Yüksekokulu						
Sağlık Hizmetleri Meslek Yüksekokulu	İlk ve Acil Yardım	70	72	72	70	2
Sağlık Hizmetleri Meslek Yüksekokulu	Patoloji Laboratuvar Teknikleri	70	72	72	70	2
Sağlık Hizmetleri Meslek Yüksekokulu	Tıbbi Dokümantasyon ve Sekreterlik	70	72	72	63	9
Sağlık Hizmetleri Meslek Yüksekokulu	Tıbbi Görüntüleme Teknikleri	70	72	72	69	3
Sağlık Hizmetleri Meslek Yüksekokulu	Tıbbi Laboratuvar Teknikleri	70	72	72	71	1
Sağlık Hizmetleri Meslek Yüksekokulu	Yaşlı Bakımı	70	72	72	64	8
Teknik Bilimler Meslek Yüksekokulu	Elektrik Enerjisi Üretim, İletim ve Dağıtım	60	62	62	61	1
Teknik Bilimler Meslek Yüksekokulu	Elektronik Teknolojisi	60	62	62	56	6
Teknik Bilimler Meslek Yüksekokulu	Endüstri Ürünleri Tasarımı	60	62	62	57	5
Teknik Bilimler Meslek Yüksekokulu	Endüstriyel Kalıpcılık	40	41	41	40	1
Teknik Bilimler Meslek Yüksekokulu	Kaynak Teknolojisi	40	41	41	37	4
Teknik Bilimler Meslek Yüksekokulu	Kaynak Teknolojisi (KKTC Uyruklu)	1	1	0	0	0
Teknik Bilimler Meslek Yüksekokulu	Kimya Teknolojisi	60	62	62	58	4
Teknik Bilimler Meslek Yüksekokulu	Makine	60	62	62	61	1

Teknik Bilimler Meslek Yüksekokulu	Mekatronik	60	62	62	61	1
Teknik Bilimler Meslek Yüksekokulu	Polimer Teknolojisi	50	52	52	40	12
TUSAŞ-Kazan Meslek Yüksekokulu	Bilgisayar Programcılığı	60	62	62	60	2
TUSAŞ-Kazan Meslek Yüksekokulu	Uçak Teknolojisi	200	205	205	201	4
Toplam		5566	5740	5702	5577	125

5.5-Özel Yetenek Sınavıyla Öğrenci Alan Programların Kontenjan ve Yerleştirmeleri

Akademik Birim	Program	Öğrenci Sayısı	KKTC Uyruklu	Yabancı Uyruklu	Toplam Kontenjan	Yerleştirilen
Gazi Eğitim Fakültesi	Müzik Öğretmenliği	55	1	3	59	55
Gazi Eğitim Fakültesi	Resim-İş Öğretmenliği	70		2	72	58
Spor Bilimleri Fakültesi	Antrenörlük Eğitimi	70		2	72	72
Spor Bilimleri Fakültesi	Beden Eğitimi ve Spor Öğretmenliği	50			50	50

5.6-Yüksek Lisans ve Doktora Programları

Enstitülerdeki Öğrencilerin Yüksek Lisans (Tezli/ Tezsiz) ve Doktora Programlarına Dağılımı					
Akademik Birim	Program	Yüksek Lisans Yapan Sayısı		Doktora Yapan Sayısı	Toplam
		Tezli	Tezsiz		
BİLİŞİM ENSTİTÜSÜ	Adli Bilişim	39	7	13	59
BİLİŞİM ENSTİTÜSÜ	Adli Bilişim (Uzaktan Öğretim)		22		22
BİLİŞİM ENSTİTÜSÜ	Bilgisayar Bilimleri	34	13	15	62
BİLİŞİM ENSTİTÜSÜ	Bilgisayar Bilimleri (Uzaktan Öğretim)		10		10
BİLİŞİM ENSTİTÜSÜ	Bilgisayar Eğitimi	5			5
BİLİŞİM ENSTİTÜSÜ	Bilişim Sistemleri	49	23	36	108
BİLİŞİM ENSTİTÜSÜ	Bilişim Sistemleri (Uzaktan Öğretim)		8		8
BİLİŞİM ENSTİTÜSÜ	Elektronik Bilgisayar Eğitimi	9		3	12
BİLİŞİM ENSTİTÜSÜ	Sağlık Bilişimi	11	2		13
BİLİŞİM ENSTİTÜSÜ	Sağlık Bilişimi (Uzaktan Öğretim)		2		2
BİLİŞİM ENSTİTÜSÜ	Yönetim Bilişim Sistemleri	60	27	70	157
BİLİŞİM ENSTİTÜSÜ	Yönetim Bilişim Sistemleri		24		24

	(Uzaktan Öğretim)				
EĞİTİM BİLİMLERİ ENSTİTÜSÜ	Aile Ekonomisi ve Beslenme Eğitimi	3		5	8
EĞİTİM BİLİMLERİ ENSTİTÜSÜ	Alman Dili Eğitimi	20		5	25
EĞİTİM BİLİMLERİ ENSTİTÜSÜ	Almanca Öğretmenliği	2		1	3
EĞİTİM BİLİMLERİ ENSTİTÜSÜ	Arap Dili Eğitimi	36		8	44
EĞİTİM BİLİMLERİ ENSTİTÜSÜ	Arapça Öğretmenliği	5		6	11
EĞİTİM BİLİMLERİ ENSTİTÜSÜ	Beden Eğitimi ve Spor Öğretmenliği	59		39	98
EĞİTİM BİLİMLERİ ENSTİTÜSÜ	Bilgisayar ve Öğretim Teknolojileri Eğitimi	43		62	105
EĞİTİM BİLİMLERİ ENSTİTÜSÜ	Biyoloji Eğitimi	81		12	93
EĞİTİM BİLİMLERİ ENSTİTÜSÜ	Biyoloji Öğretmenliği	23		16	39
EĞİTİM BİLİMLERİ ENSTİTÜSÜ	Coğrafya Eğitimi	23		7	30
EĞİTİM BİLİMLERİ ENSTİTÜSÜ	Coğrafya Öğretmenliği	7		5	12
EĞİTİM BİLİMLERİ ENSTİTÜSÜ	Çocuk Gelişimi ve Eğitimi	20		29	49
EĞİTİM BİLİMLERİ ENSTİTÜSÜ	Dış Ticaret Eğitimi	4			4
EĞİTİM BİLİMLERİ ENSTİTÜSÜ	Drama ve Eğitim	8			8
EĞİTİM BİLİMLERİ ENSTİTÜSÜ	Eğitim Programları ve Öğretimi	68	10	32	110
EĞİTİM BİLİMLERİ ENSTİTÜSÜ	Eğitim Teknolojisi	56		16	72
EĞİTİM BİLİMLERİ ENSTİTÜSÜ	Eğitim Yönetimi	95	45	46	186
EĞİTİM BİLİMLERİ ENSTİTÜSÜ	Eğitim Yönetimi ve Denetimi	63		41	104
EĞİTİM BİLİMLERİ ENSTİTÜSÜ	Eğitimde Ölçme Değerlendirme	32	1	46	79
EĞİTİM BİLİMLERİ ENSTİTÜSÜ	Eğitimde Program Geliştirme	17			17
EĞİTİM BİLİMLERİ ENSTİTÜSÜ	Eğitimin Sosyal ve Tarihi Temelleri	47			47
EĞİTİM BİLİMLERİ ENSTİTÜSÜ	Felsefe Grubu Eğitimi	22		21	43
EĞİTİM BİLİMLERİ ENSTİTÜSÜ	Felsefe Grubu Öğretmenliği	3		6	9
EĞİTİM BİLİMLERİ ENSTİTÜSÜ	Fen Bilgisi Eğitimi	94		27	121
EĞİTİM BİLİMLERİ ENSTİTÜSÜ	Fen Bilgisi Öğretmenliği	21		35	56
EĞİTİM BİLİMLERİ ENSTİTÜSÜ	Fizik Eğitimi	44		1	45
EĞİTİM BİLİMLERİ ENSTİTÜSÜ	Fizik Öğretmenliği	9		3	12
EĞİTİM BİLİMLERİ ENSTİTÜSÜ	Fransız Dili Eğitimi	5		2	7

ENSTİTÜSÜ					
EĞİTİM BİLİMLERİ ENSTİTÜSÜ	Fransızca Öğretmenliği	4		8	12
EĞİTİM BİLİMLERİ ENSTİTÜSÜ	Geleneksel Türk El Sanatları Eğitimi	1			1
EĞİTİM BİLİMLERİ ENSTİTÜSÜ	Giyim Endüstrisi ve Giyim Sanatları Eğitimi	1		3	4
EĞİTİM BİLİMLERİ ENSTİTÜSÜ	Görme Engellilerin Eğitimi	20			20
EĞİTİM BİLİMLERİ ENSTİTÜSÜ	Grafik Eğitimi			1	1
EĞİTİM BİLİMLERİ ENSTİTÜSÜ	İlköğretim Matematik Eğitimi	28		6	34
EĞİTİM BİLİMLERİ ENSTİTÜSÜ	İngiliz Dili Eğitimi	53	1	13	67
EĞİTİM BİLİMLERİ ENSTİTÜSÜ	İngilizce Öğretmenliği	6		29	35
EĞİTİM BİLİMLERİ ENSTİTÜSÜ	İşletme Eğitimi	3			3
EĞİTİM BİLİMLERİ ENSTİTÜSÜ	Kimya Eğitimi	38		3	41
EĞİTİM BİLİMLERİ ENSTİTÜSÜ	Kimya Öğretmenliği	4		5	9
EĞİTİM BİLİMLERİ ENSTİTÜSÜ	Matematik Eğitimi	21		3	24
EĞİTİM BİLİMLERİ ENSTİTÜSÜ	Matematik Öğretmenliği	1		4	5
EĞİTİM BİLİMLERİ ENSTİTÜSÜ	Matematik Öğretmenliği (İlköğretim)	2		21	23
EĞİTİM BİLİMLERİ ENSTİTÜSÜ	Mesleki Resim-İş Eğitimi	2			2
EĞİTİM BİLİMLERİ ENSTİTÜSÜ	Müzik Eğitimi	74		40	114
EĞİTİM BİLİMLERİ ENSTİTÜSÜ	Müzik Öğretmenliği	10		34	44
EĞİTİM BİLİMLERİ ENSTİTÜSÜ	Okul Öncesi Eğitimi	74		42	116
EĞİTİM BİLİMLERİ ENSTİTÜSÜ	Okul Öncesi Öğretmenliği	18		31	49
EĞİTİM BİLİMLERİ ENSTİTÜSÜ	Özel Eğitim	12		37	49
EĞİTİM BİLİMLERİ ENSTİTÜSÜ	Rehberlik ve Psikolojik Danışmanlık	33		37	70
EĞİTİM BİLİMLERİ ENSTİTÜSÜ	Resim-İş Öğretmenliği	16		28	44
EĞİTİM BİLİMLERİ ENSTİTÜSÜ	Resim-İş Öğretmenliği	16			16
EĞİTİM BİLİMLERİ ENSTİTÜSÜ	Resim İş Eğitimi	94		32	126
EĞİTİM BİLİMLERİ ENSTİTÜSÜ	Seramik Eğitimi	1			1
EĞİTİM BİLİMLERİ ENSTİTÜSÜ	Sınıf Eğitimi	82	7	46	135
EĞİTİM BİLİMLERİ ENSTİTÜSÜ	Sınıf Öğretmenliği	15	1	28	44
EĞİTİM BİLİMLERİ ENSTİTÜSÜ	Sosyal Bilgiler Eğitimi	48		16	64

ENSTİTÜSÜ					
EĞİTİM BİLİMLERİ ENSTİTÜSÜ	Sosyal Bilgiler Öğretmenliği	1		18	19
EĞİTİM BİLİMLERİ ENSTİTÜSÜ	Tarih Eğitimi	51		14	65
EĞİTİM BİLİMLERİ ENSTİTÜSÜ	Tarih Öğretmenliği	8		14	22
EĞİTİM BİLİMLERİ ENSTİTÜSÜ	Turizm İşletmeciliği Eğitimi			5	5
EĞİTİM BİLİMLERİ ENSTİTÜSÜ	Türk Dili ve Edebiyatı Eğitimi	45		18	63
EĞİTİM BİLİMLERİ ENSTİTÜSÜ	Türk Dili ve Edebiyatı Öğretmenliği	3		9	12
EĞİTİM BİLİMLERİ ENSTİTÜSÜ	Türkçe Eğitimi	30		21	51
EĞİTİM BİLİMLERİ ENSTİTÜSÜ	Türkçe Öğretmenliği	3		34	37
EĞİTİM BİLİMLERİ ENSTİTÜSÜ	Yabancı Dil Olarak Türkçenin Öğretimi	32		37	69
EĞİTİM BİLİMLERİ ENSTİTÜSÜ	Yurt Dışındaki Türk Çocuklarına Türkçe Öğretimi	24			24
EĞİTİM BİLİMLERİ ENSTİTÜSÜ	Zihin Engellilerin Eğitimi	10		6	16
FEN BİLİMLERİ ENSTİTÜSÜ	Ağaç İşleri Endüstri Mühendisliği	52		18	70
FEN BİLİMLERİ ENSTİTÜSÜ	Architecture	21		5	26
FEN BİLİMLERİ ENSTİTÜSÜ	Bilgi Güvenliği Mühendisliği	33		13	46
FEN BİLİMLERİ ENSTİTÜSÜ	Bilgisayar Mühendisliği (Mühendislik Fakültesi)	50		29	79
FEN BİLİMLERİ ENSTİTÜSÜ	Bilgisayar Mühendisliği (Teknoloji Fakültesi)	35		46	81
FEN BİLİMLERİ ENSTİTÜSÜ	Biyoloji	100		45	145
FEN BİLİMLERİ ENSTİTÜSÜ	Çevre Bilimleri	56	1	34	91
FEN BİLİMLERİ ENSTİTÜSÜ	Electrical Electronics Engineering	3		5	8
FEN BİLİMLERİ ENSTİTÜSÜ	Elektrik Eğitimi	4		5	9
FEN BİLİMLERİ ENSTİTÜSÜ	Elektrik Elektronik Mühendisliği (Mühendislik Fakültesi)	160		84	244
FEN BİLİMLERİ ENSTİTÜSÜ	Elektrik Elektronik Mühendisliği (Teknoloji Fakültesi)	64		43	107
FEN BİLİMLERİ ENSTİTÜSÜ	Endüstri Mühendisliği	105	2	43	150
FEN BİLİMLERİ ENSTİTÜSÜ	Endüstri Ürünleri Tasarımı	29		21	50
FEN BİLİMLERİ ENSTİTÜSÜ	Endüstriyel Tasarım Mühendisliği	68		23	91
FEN BİLİMLERİ ENSTİTÜSÜ	Endüstriyel Teknoloji Eğitimi	2		3	5
FEN BİLİMLERİ	Enerji Sistemleri Mühendisliği	75		55	130

ENSTİTÜSÜ					
FEN BİLİMLERİ ENSTİTÜSÜ	Fizik	86		48	134
FEN BİLİMLERİ ENSTİTÜSÜ	Harekât Araştırması	1		8	9
FEN BİLİMLERİ ENSTİTÜSÜ	İleri Teknolojiler	55		28	83
FEN BİLİMLERİ ENSTİTÜSÜ	İmalat Mühendisliği	115		28	143
FEN BİLİMLERİ ENSTİTÜSÜ	İnşaat Mühendisliği (Mühendislik Fakültesi)	122	3	51	176
FEN BİLİMLERİ ENSTİTÜSÜ	İnşaat Mühendisliği (Teknoloji Fakültesi)	66		22	88
FEN BİLİMLERİ ENSTİTÜSÜ	İstatistik	102		24	126
FEN BİLİMLERİ ENSTİTÜSÜ	Kazaların Çevresel ve Tek. Araş.	29		38	67
FEN BİLİMLERİ ENSTİTÜSÜ	Kimya	94		30	124
FEN BİLİMLERİ ENSTİTÜSÜ	Kimya Mühendisliği	133		38	171
FEN BİLİMLERİ ENSTİTÜSÜ	Makina Mühendisliği	283		108	391
FEN BİLİMLERİ ENSTİTÜSÜ	Makine Eğitimi	19		9	28
FEN BİLİMLERİ ENSTİTÜSÜ	Matematik	104	1	45	150
FEN BİLİMLERİ ENSTİTÜSÜ	Mechanical Engineering			2	2
FEN BİLİMLERİ ENSTİTÜSÜ	Metal Eğitimi	6		4	10
FEN BİLİMLERİ ENSTİTÜSÜ	Metallurji ve Malzeme Mühendisliği	85		24	109
FEN BİLİMLERİ ENSTİTÜSÜ	Mimarlık	186		110	296
FEN BİLİMLERİ ENSTİTÜSÜ	Mobilya ve Dekorasyon Eğitimi	6		3	9
FEN BİLİMLERİ ENSTİTÜSÜ	Otomotiv Mühendisliği	60		6	66
FEN BİLİMLERİ ENSTİTÜSÜ	Silah Sistemleri Mühendisliği	5			5
FEN BİLİMLERİ ENSTİTÜSÜ	Smart Grids	6			6
FEN BİLİMLERİ ENSTİTÜSÜ	Şehir ve Bölge Planlama	87		49	136
FEN BİLİMLERİ ENSTİTÜSÜ	Tedarik ve Lojistik Yönetimi	2		17	19
FEN BİLİMLERİ ENSTİTÜSÜ	Trafik Planlaması ve Uygulaması	51			51
FEN BİLİMLERİ ENSTİTÜSÜ	Yapı Eğitimi	8		4	12
SAĞLIK BİLİMLERİ ENSTİTÜSÜ	Ağız Diş ve Çene Cerrahisi Anabilim Dalı			42	42
SAĞLIK BİLİMLERİ ENSTİTÜSÜ	Ağız Diş ve Çene Radyolojisi Anabilim Dalı			1	1
SAĞLIK BİLİMLERİ	Analitik Kimya Anabilim Dalı	8		12	20

ENSTİTÜSÜ					
SAĞLIK BİLİMLERİ ENSTİTÜSÜ	Anatomi Anabilim Dalı	6		5	11
SAĞLIK BİLİMLERİ ENSTİTÜSÜ	Antrenman ve Hareket Bilimleri Programı	26		10	36
SAĞLIK BİLİMLERİ ENSTİTÜSÜ	Beden Eğitimi ve Spor	3		79	82
SAĞLIK BİLİMLERİ ENSTİTÜSÜ	Besin Analizleri ve Beslenme Bilim Dalı	2			2
SAĞLIK BİLİMLERİ ENSTİTÜSÜ	Beslenme ve Diyetetik Anabilim Dalı	19		77	96
SAĞLIK BİLİMLERİ ENSTİTÜSÜ	Biyofizik Anabilim Dalı	1		8	9
SAĞLIK BİLİMLERİ ENSTİTÜSÜ	Biyokimya (Tıp) Anabilim Dalı	7		15	22
SAĞLIK BİLİMLERİ ENSTİTÜSÜ	Biyokimya (Eczacılık) Anabilim Dalı	9		8	17
SAĞLIK BİLİMLERİ ENSTİTÜSÜ	Çocuk Sağlığı ve Hastalıkları ABD Sosyal Pediatri			13	13
SAĞLIK BİLİMLERİ ENSTİTÜSÜ	Diş Hastalıkları ve Tedavisi Anabilim Dalı			3	3
SAĞLIK BİLİMLERİ ENSTİTÜSÜ	Endodonti Anabilim Dalı			6	6
SAĞLIK BİLİMLERİ ENSTİTÜSÜ	Endüstriyel Eczacılık Programı	2			2
SAĞLIK BİLİMLERİ ENSTİTÜSÜ	Farmakognozi Anabilim Dalı	4		31	35
SAĞLIK BİLİMLERİ ENSTİTÜSÜ	Farmakoloji (Tıp) Anabilim Dalı	1		28	29
SAĞLIK BİLİMLERİ ENSTİTÜSÜ	Farmakoloji (Ecz.) Anabilim Dalı	8		11	19
SAĞLIK BİLİMLERİ ENSTİTÜSÜ	Farmasötik Kimya Anabilim Dalı	9		23	32
SAĞLIK BİLİMLERİ ENSTİTÜSÜ	Farmasötik Mikrobiyoloji Anabilim Dalı	1			1
SAĞLIK BİLİMLERİ ENSTİTÜSÜ	Farmasötik Teknoloji Anabilim Dalı	9		35	44
SAĞLIK BİLİMLERİ ENSTİTÜSÜ	Farmasötik Toksikoloji Anabilim Dalı	9		20	29
SAĞLIK BİLİMLERİ ENSTİTÜSÜ	Fitoterapi Programı	35	5		40
SAĞLIK BİLİMLERİ ENSTİTÜSÜ	Fizyoloji Anabilim Dalı	4		9	13
SAĞLIK BİLİMLERİ ENSTİTÜSÜ	Fizyoterapi ve Rehabilitasyon A.B.D.	32		88	120
SAĞLIK BİLİMLERİ ENSTİTÜSÜ	Halk Sağlığı Anabilim Dalı	16		18	34
SAĞLIK BİLİMLERİ ENSTİTÜSÜ	Hemşirelik Anabilim Dalı	71		118	189
SAĞLIK BİLİMLERİ ENSTİTÜSÜ	Hemşirelikte Yönetim		13		13
SAĞLIK BİLİMLERİ ENSTİTÜSÜ	Histoloji - Embriyoloji Anabilim Dalı	6		18	24
SAĞLIK BİLİMLERİ ENSTİTÜSÜ	İmmünoloji Anabilim Dalı			28	28
SAĞLIK BİLİMLERİ ENSTİTÜSÜ	İş Sağlığı ve Güvenliği	9			9

ENSTİTÜSÜ	Anabilim Dalı				
SAĞLIK BİLİMLERİ ENSTİTÜSÜ	K.B.B. Odyoloji ve Konuşma Ses Bozuklukları Programı	16			16
SAĞLIK BİLİMLERİ ENSTİTÜSÜ	Kazaların Demografisi ve Epidemiyolojisi Anabilim Dalı	2			2
SAĞLIK BİLİMLERİ ENSTİTÜSÜ	Mikrobiyoloji Anabilim Dalı	2		5	7
SAĞLIK BİLİMLERİ ENSTİTÜSÜ	Nörobilim Programı			18	18
SAĞLIK BİLİMLERİ ENSTİTÜSÜ	Oral Patoloji Anabilim Dalı			5	5
SAĞLIK BİLİMLERİ ENSTİTÜSÜ	Ortodonti Anabilim Dalı			18	18
SAĞLIK BİLİMLERİ ENSTİTÜSÜ	Pedodonti Anabilim Dalı			11	11
SAĞLIK BİLİMLERİ ENSTİTÜSÜ	Periodontoloji Anabilim Dalı			39	39
SAĞLIK BİLİMLERİ ENSTİTÜSÜ	Protetik Diş Tedavisi Anabilim Dalı			35	35
SAĞLIK BİLİMLERİ ENSTİTÜSÜ	Spor ve Sağlık Bilimleri Programı	21			21
SAĞLIK BİLİMLERİ ENSTİTÜSÜ	Spor Yönetim Bilimleri Programı	19		16	35
SAĞLIK BİLİMLERİ ENSTİTÜSÜ	Sporda Psiko-Sosyal Alanlar Programı	5			5
SAĞLIK BİLİMLERİ ENSTİTÜSÜ	Tıbbi Biyokimya	1		1	2
SAĞLIK BİLİMLERİ ENSTİTÜSÜ	Tıbbi Biyoloji ve Genetik Anabilim Dalı			15	15
SAĞLIK BİLİMLERİ ENSTİTÜSÜ	Tıbbi Farmakoloji			3	3
SAĞLIK BİLİMLERİ ENSTİTÜSÜ	Tıbbi Mikrobiyoloji			1	1
SAĞLIK BİLİMLERİ ENSTİTÜSÜ	Tıp Eğitimi			12	12
Toplam		4932	228	3304	8464

5.7-Yüksek Lisans ve Doktora Programları Mezun Öğrenci Sayısı

Enstitülerdeki Öğrencilerin Yüksek Lisans (Tezli/ Tezsiz) ve Doktora Programlarına Dağılımı					
Akademik Birim	Program	Yüksek Lisans Yapan Sayısı		Doktora Yapan Sayısı	Toplam
		Tezli	Tezsiz		
BİLİŞİM ENSTİTÜSÜ	Adli Bilişim	4			4
BİLİŞİM ENSTİTÜSÜ	Adli Bilişim (Uzaktan Öğretim)		14		14
BİLİŞİM ENSTİTÜSÜ	Bilgisayar Bilimleri	2			2
BİLİŞİM ENSTİTÜSÜ	Bilgisayar Bilimleri (Uzaktan Öğretim)		3		3
BİLİŞİM ENSTİTÜSÜ	Bilgisayar Eğitimi		1		1
BİLİŞİM ENSTİTÜSÜ	Bilgisayar Eğitimi	1			1
BİLİŞİM ENSTİTÜSÜ	Bilişim Sistemleri	6	8	2	16
BİLİŞİM ENSTİTÜSÜ	Bilişim Sistemleri (Uzaktan Öğretim)		5		5

BİLİŞİM ENSTİTÜSÜ	Elektronik Bilgisayar Eğitimi			2	2
BİLİŞİM ENSTİTÜSÜ	Sağlık Bilişimi (Uzaktan Öğretim)		2		2
BİLİŞİM ENSTİTÜSÜ	Yönetim Bilişim Sistemleri	8	11	4	23
BİLİŞİM ENSTİTÜSÜ	Yönetim Bilişim Sistemleri (Uzaktan Öğretim)		28		28
EĞİTİM BİLİMLERİ ENSTİTÜSÜ	Aile Ekonomisi ve Beslenme Eğitimi	13			13
EĞİTİM BİLİMLERİ ENSTİTÜSÜ	Almanca Öğretmenliği	7			7
EĞİTİM BİLİMLERİ ENSTİTÜSÜ	Arapça Öğretmenliği	9		5	14
EĞİTİM BİLİMLERİ ENSTİTÜSÜ	Beden Eğitimi ve Spor Öğretmenliği	16		4	20
EĞİTİM BİLİMLERİ ENSTİTÜSÜ	Bilgisayar ve Öğretim Teknolojileri Eğitimi	9		3	12
EĞİTİM BİLİMLERİ ENSTİTÜSÜ	Biyoloji Eğitimi	1			1
EĞİTİM BİLİMLERİ ENSTİTÜSÜ	Biyoloji Öğretmenliği	25		1	26
EĞİTİM BİLİMLERİ ENSTİTÜSÜ	Coğrafya Öğretmenliği	17		2	19
EĞİTİM BİLİMLERİ ENSTİTÜSÜ	Çocuk Gelişimi ve Eğitimi	24		3	27
EĞİTİM BİLİMLERİ ENSTİTÜSÜ	Dış Ticaret Eğitimi	1			1
EĞİTİM BİLİMLERİ ENSTİTÜSÜ	Drama ve Eğitim	22			22
EĞİTİM BİLİMLERİ ENSTİTÜSÜ	Eğitim Programları ve Öğretimi	6	2	11	19
EĞİTİM BİLİMLERİ ENSTİTÜSÜ	Eğitim Teknolojisi	3			3
EĞİTİM BİLİMLERİ ENSTİTÜSÜ	Eğitim Yönetimi	3	8		11
EĞİTİM BİLİMLERİ ENSTİTÜSÜ	Eğitim Yönetimi ve Denetimi	16		7	23
EĞİTİM BİLİMLERİ ENSTİTÜSÜ	Eğitimde Ölçme Değerlendirme	3	1	1	5
EĞİTİM BİLİMLERİ ENSTİTÜSÜ	Eğitimde Program Geliştirme	1			1
EĞİTİM BİLİMLERİ ENSTİTÜSÜ	Eğitimin Sosyal ve Tarihi Temelleri	4			4
EĞİTİM BİLİMLERİ ENSTİTÜSÜ	Felsefe Grubu Eğitimi	1			1
EĞİTİM BİLİMLERİ ENSTİTÜSÜ	Felsefe Grubu Öğretmenliği	19		1	20
EĞİTİM BİLİMLERİ ENSTİTÜSÜ	Fen Bilgisi Öğretmenliği	53		5	58
EĞİTİM BİLİMLERİ ENSTİTÜSÜ	Fizik Öğretmenliği	7		3	10
EĞİTİM BİLİMLERİ ENSTİTÜSÜ	Fransız Dili Eğitimi	1			1
EĞİTİM BİLİMLERİ ENSTİTÜSÜ	Fransızca Öğretmenliği	2		2	4

ENSTİTÜSÜ					
EĞİTİM BİLİMLERİ ENSTİTÜSÜ	Geleneksel Türk El Sanatları Eğitimi	5			5
EĞİTİM BİLİMLERİ ENSTİTÜSÜ	Giyim Endüstrisi ve Giyim Sanatları Eğitimi	7		2	9
EĞİTİM BİLİMLERİ ENSTİTÜSÜ	Görme Engellilerin Eğitimi	7			7
EĞİTİM BİLİMLERİ ENSTİTÜSÜ	Grafik Eğitimi	5			5
EĞİTİM BİLİMLERİ ENSTİTÜSÜ	İngilizce Öğretmenliği	23		9	32
EĞİTİM BİLİMLERİ ENSTİTÜSÜ	İşletme Eğitimi	4			4
EĞİTİM BİLİMLERİ ENSTİTÜSÜ	Kimya Öğretmenliği	5			5
EĞİTİM BİLİMLERİ ENSTİTÜSÜ	Matematik Öğretmenliği	13		2	15
EĞİTİM BİLİMLERİ ENSTİTÜSÜ	Matematik Öğretmenliği (İlköğretim)	12		3	15
EĞİTİM BİLİMLERİ ENSTİTÜSÜ	Mesleki Resim-İş Eğitimi	8			8
EĞİTİM BİLİMLERİ ENSTİTÜSÜ	Müzik Eğitimi	8			8
EĞİTİM BİLİMLERİ ENSTİTÜSÜ	Müzik Öğretmenliği	70		16	86
EĞİTİM BİLİMLERİ ENSTİTÜSÜ	Okul Öncesi Öğretmenliği	49		9	58
EĞİTİM BİLİMLERİ ENSTİTÜSÜ	Özel Eğitim			10	10
EĞİTİM BİLİMLERİ ENSTİTÜSÜ	Rehberlik ve Psikolojik Danışmanlık	20		5	25
EĞİTİM BİLİMLERİ ENSTİTÜSÜ	Resim-İş Öğretmenliği	38		9	47
EĞİTİM BİLİMLERİ ENSTİTÜSÜ	Seramik Eğitimi	5			5
EĞİTİM BİLİMLERİ ENSTİTÜSÜ	Sınıf Eğitimi		2		2
EĞİTİM BİLİMLERİ ENSTİTÜSÜ	Sınıf Öğretmenliği	23		12	35
EĞİTİM BİLİMLERİ ENSTİTÜSÜ	Sosyal Bilgiler Eğitimi	2			2
EĞİTİM BİLİMLERİ ENSTİTÜSÜ	Sosyal Bilgiler Öğretmenliği	20		8	28
EĞİTİM BİLİMLERİ ENSTİTÜSÜ	Tarih Öğretmenliği	11		2	13
EĞİTİM BİLİMLERİ ENSTİTÜSÜ	Turizm İşletmeciliği Eğitimi	6			6
EĞİTİM BİLİMLERİ ENSTİTÜSÜ	Türk Dili ve Edebiyatı Öğretmenliği	16		1	17
EĞİTİM BİLİMLERİ ENSTİTÜSÜ	Türkçe Öğretmenliği	15		12	27
EĞİTİM BİLİMLERİ ENSTİTÜSÜ	Yabancı Dil Olarak Türkçenin Öğretimi	8		2	10
EĞİTİM BİLİMLERİ ENSTİTÜSÜ	Yurt Dışındaki Türk Çocuklarına Türkçe Öğretimi	6			6

EĞİTİM BİLİMLERİ ENSTİTÜSÜ	Zihin Engellilerin Eğitimi	6			6
FEN BİLİMLERİ ENSTİTÜSÜ	Ağaç İşleri Endüstri Mühendisliği	15		1	16
FEN BİLİMLERİ ENSTİTÜSÜ	Architecture	2			2
FEN BİLİMLERİ ENSTİTÜSÜ	Bilgi Güvenliği Mühendisliği	4			4
FEN BİLİMLERİ ENSTİTÜSÜ	Bilgisayar Mühendisliği (Mühendislik Fakültesi)	15		6	21
FEN BİLİMLERİ ENSTİTÜSÜ	Bilgisayar Mühendisliği (Teknoloji Fakültesi)	14		4	18
FEN BİLİMLERİ ENSTİTÜSÜ	Biyoloji	46		1	47
FEN BİLİMLERİ ENSTİTÜSÜ	Çevre Bilimleri	14	1		15
FEN BİLİMLERİ ENSTİTÜSÜ	Electrical Electronics Engineering	6			6
FEN BİLİMLERİ ENSTİTÜSÜ	Elektrik Eğitimi	3	1	1	5
FEN BİLİMLERİ ENSTİTÜSÜ	Elektrik Elektronik Mühendisliği (Mühendislik Fakültesi)	31		5	36
FEN BİLİMLERİ ENSTİTÜSÜ	Elektrik Elektronik Mühendisliği (Teknoloji Fakültesi)	22		2	24
FEN BİLİMLERİ ENSTİTÜSÜ	Endüstri Mühendisliği	28	2	7	37
FEN BİLİMLERİ ENSTİTÜSÜ	Endüstri Ürünleri Tasarımı	5		2	7
FEN BİLİMLERİ ENSTİTÜSÜ	Endüstriyel Tasarım Mühendisliği	11			11
FEN BİLİMLERİ ENSTİTÜSÜ	Enerji Sistemleri Mühendisliği	20		1	21
FEN BİLİMLERİ ENSTİTÜSÜ	Fizik	13		10	23
FEN BİLİMLERİ ENSTİTÜSÜ	Harekât Araştırması	1		1	2
FEN BİLİMLERİ ENSTİTÜSÜ	İleri Teknolojiler	27		1	28
FEN BİLİMLERİ ENSTİTÜSÜ	İmalat Mühendisliği	16		2	18
FEN BİLİMLERİ ENSTİTÜSÜ	İnşaat Mühendisliği (Mühendislik Fakültesi)	42		3	45
FEN BİLİMLERİ ENSTİTÜSÜ	İnşaat Mühendisliği (Teknoloji Fakültesi)	21		4	25
FEN BİLİMLERİ ENSTİTÜSÜ	İstatistik	28		6	34
FEN BİLİMLERİ ENSTİTÜSÜ	Kazaların Çevresel ve Tek. Araş.	4		1	5
FEN BİLİMLERİ ENSTİTÜSÜ	Kimya	29		3	32
FEN BİLİMLERİ ENSTİTÜSÜ	Kimya Mühendisliği	44		5	49
FEN BİLİMLERİ ENSTİTÜSÜ	Makina Mühendisliği	64		5	69

FEN BİLİMLERİ ENSTİTÜSÜ	Makine Eğitimi	7			7
FEN BİLİMLERİ ENSTİTÜSÜ	Matematik	40		5	45
FEN BİLİMLERİ ENSTİTÜSÜ	Metal Eğitimi	3			3
FEN BİLİMLERİ ENSTİTÜSÜ	Metallurji ve Malzeme Mühendisliği	19		1	20
FEN BİLİMLERİ ENSTİTÜSÜ	Mimarlık	92		6	98
FEN BİLİMLERİ ENSTİTÜSÜ	Otomotiv Mühendisliği	8			8
FEN BİLİMLERİ ENSTİTÜSÜ	Silah Sistemleri Mühendisliği	1			1
FEN BİLİMLERİ ENSTİTÜSÜ	Smart Grids	1			1
FEN BİLİMLERİ ENSTİTÜSÜ	Şehir ve Bölge Planlama	24		2	26
FEN BİLİMLERİ ENSTİTÜSÜ	Tedarik ve Lojistik Yönetimi			1	1
FEN BİLİMLERİ ENSTİTÜSÜ	Trafik Planlaması ve Uygulaması	7			7
FEN BİLİMLERİ ENSTİTÜSÜ	Yapı Eğitimi	3			3
SAĞLIK BİLİMLERİ ENSTİTÜSÜ	Ağız Diş ve Çene Cerrahisi Anabilim Dalı			1	1
SAĞLIK BİLİMLERİ ENSTİTÜSÜ	Ağız Diş ve Çene Radyolojisi Anabilim Dalı			1	1
SAĞLIK BİLİMLERİ ENSTİTÜSÜ	Analitik Kimya Anabilim Dalı	2		1	3
SAĞLIK BİLİMLERİ ENSTİTÜSÜ	Antrenman ve Hareket Bilimleri Programı	7			7
SAĞLIK BİLİMLERİ ENSTİTÜSÜ	Beden Eğitimi ve Spor			17	17
SAĞLIK BİLİMLERİ ENSTİTÜSÜ	Besin Analizleri ve Beslenme Bilim Dalı	1			1
SAĞLIK BİLİMLERİ ENSTİTÜSÜ	Beslenme ve Diyetetik Anabilim Dalı	17		7	24
SAĞLIK BİLİMLERİ ENSTİTÜSÜ	Biyofizik Anabilim Dalı	1			1
SAĞLIK BİLİMLERİ ENSTİTÜSÜ	Biyokimya (Tıp) Anabilim Dalı	2		1	3
SAĞLIK BİLİMLERİ ENSTİTÜSÜ	Biyokimya (Eczacılık) Anabilim Dalı	3		1	4
SAĞLIK BİLİMLERİ ENSTİTÜSÜ	Diş Hastalıkları ve Tedavisi Anabilim Dalı			3	3
SAĞLIK BİLİMLERİ ENSTİTÜSÜ	Endodonti Anabilim Dalı			3	3
SAĞLIK BİLİMLERİ ENSTİTÜSÜ	Endüstriyel Eczacılık Programı	3			3
SAĞLIK BİLİMLERİ ENSTİTÜSÜ	Farmakognozi Anabilim Dalı	1		4	5
SAĞLIK BİLİMLERİ ENSTİTÜSÜ	Farmakoloji (Ecz.) Anabilim Dalı	4			4
SAĞLIK BİLİMLERİ ENSTİTÜSÜ	Farmasötik Kimya Anabilim Dalı	2			2

SAĞLIK BİLİMLERİ ENSTİTÜSÜ	Farmasötik Mikrobiyoloji Anabilim Dalı	1			1
SAĞLIK BİLİMLERİ ENSTİTÜSÜ	Farmasötik Teknoloji Anabilim Dalı			2	2
SAĞLIK BİLİMLERİ ENSTİTÜSÜ	Farmasötik Toksikoloji Anabilim Dalı	1		1	2
SAĞLIK BİLİMLERİ ENSTİTÜSÜ	Fitoterapi Programı	6	4		10
SAĞLIK BİLİMLERİ ENSTİTÜSÜ	Fizyoloji Anabilim Dalı	1		1	2
SAĞLIK BİLİMLERİ ENSTİTÜSÜ	Fizyoterapi ve Rehabilitasyon A.B.D.	11		9	20
SAĞLIK BİLİMLERİ ENSTİTÜSÜ	Halk Sağlığı Anabilim Dalı	4		4	8
SAĞLIK BİLİMLERİ ENSTİTÜSÜ	Hemşirelik Anabilim Dalı	23		12	35
SAĞLIK BİLİMLERİ ENSTİTÜSÜ	Hemşirelikte Yönetim		3		3
SAĞLIK BİLİMLERİ ENSTİTÜSÜ	Histoloji - Embriyoloji Anabilim Dalı			2	2
SAĞLIK BİLİMLERİ ENSTİTÜSÜ	İmmünoloji Anabilim Dalı			1	1
SAĞLIK BİLİMLERİ ENSTİTÜSÜ	İş Sağlığı ve Güvenliği Anabilim Dalı	8			8
SAĞLIK BİLİMLERİ ENSTİTÜSÜ	K.B.B. Odyoloji ve Konuşma Ses Bozuklukları Programı	11			11
SAĞLIK BİLİMLERİ ENSTİTÜSÜ	Kazaların Demografisi ve Epidemiyolojisi Anabilim Dalı	1			1
SAĞLIK BİLİMLERİ ENSTİTÜSÜ	Mikrobiyoloji Anabilim Dalı	3		4	7
SAĞLIK BİLİMLERİ ENSTİTÜSÜ	Ortodonti Anabilim Dalı			1	1
SAĞLIK BİLİMLERİ ENSTİTÜSÜ	Pedodonti Anabilim Dalı			1	1
SAĞLIK BİLİMLERİ ENSTİTÜSÜ	Periodontoloji Anabilim Dalı			5	5
SAĞLIK BİLİMLERİ ENSTİTÜSÜ	Protetik Diş Tedavisi Anabilim Dalı			4	4
SAĞLIK BİLİMLERİ ENSTİTÜSÜ	Spor ve Sağlık Bilimleri Programı	1			1
SAĞLIK BİLİMLERİ ENSTİTÜSÜ	Spor Yönetim Bilimleri Programı	6			6
SAĞLIK BİLİMLERİ ENSTİTÜSÜ	Sporda Psiko-Sosyal Alanlar Programı	2			2
SAĞLIK BİLİMLERİ ENSTİTÜSÜ	Tıbbi Biyoloji ve Genetik Anabilim Dalı			3	3
Toplam		1528	96	333	1957

5.8-Yabancı Uyruklu Öğrenciler (Enstitüler Dâhil)

AKADEMİK BİRİM	BÖLÜMÜ	DÜZEY	E	K	TOPLAM
BİLİŞİM	Adli Bilişim	Doktora		1	1

ENSTİTÜSÜ					
BİLİŞİM ENSTİTÜSÜ	Bilgisayar Bilimleri	Doktora	2		2
BİLİŞİM ENSTİTÜSÜ	Bilgisayar Bilimleri	Yüksek Lisans	5	3	8
BİLİŞİM ENSTİTÜSÜ	Bilişim Sistemleri	Yüksek Lisans	6	2	8
BİLİŞİM ENSTİTÜSÜ	Bilişim Sistemleri	Doktora	2	1	3
BİLİŞİM ENSTİTÜSÜ	Yönetim Bilişim Sistemleri	Doktora	2		2
BİLİŞİM ENSTİTÜSÜ	Yönetim Bilişim Sistemleri	Yüksek Lisans	3		3
EĞİTİM BİLİMLERİ ENSTİTÜSÜ	Aile Ekonomisi ve Beslenme Eğitimi	Doktora	1		1
EĞİTİM BİLİMLERİ ENSTİTÜSÜ	Alman Dili Eğitimi	Doktora	1	1	2
EĞİTİM BİLİMLERİ ENSTİTÜSÜ	Alman Dili Eğitimi	Yüksek Lisans	1	1	2
EĞİTİM BİLİMLERİ ENSTİTÜSÜ	Arap Dili Eğitimi	Yüksek Lisans	6	2	8
EĞİTİM BİLİMLERİ ENSTİTÜSÜ	Arap Dili Eğitimi	Doktora	1	3	4
EĞİTİM BİLİMLERİ ENSTİTÜSÜ	Beden Eğitimi ve Spor Öğretmenliği	Yüksek Lisans	5		5
EĞİTİM BİLİMLERİ ENSTİTÜSÜ	Beden Eğitimi ve Spor Öğretmenliği	Doktora	3	1	4
EĞİTİM BİLİMLERİ ENSTİTÜSÜ	Bilgisayar ve Öğretim Teknolojileri Eğitimi	Doktora	1		1
EĞİTİM BİLİMLERİ ENSTİTÜSÜ	Bilgisayar ve Öğretim Teknolojileri Eğitimi	Yüksek Lisans	1		1
EĞİTİM BİLİMLERİ ENSTİTÜSÜ	Coğrafya Eğitimi	Doktora		1	1
EĞİTİM BİLİMLERİ ENSTİTÜSÜ	Coğrafya Öğretmenliği	Doktora	1		1
EĞİTİM BİLİMLERİ ENSTİTÜSÜ	Çocuk Gelişimi ve Eğitimi	Doktora		1	1
EĞİTİM BİLİMLERİ ENSTİTÜSÜ	Drama ve Eğitim	Yüksek Lisans		1	1
EĞİTİM BİLİMLERİ ENSTİTÜSÜ	Eğitim Programları ve Öğretimi	Yüksek Lisans		3	3
EĞİTİM	Eğitim Programları ve	Doktora		1	1

BİLİMLERİ ENSTİTÜSÜ	Öğretimi				
EĞİTİM BİLİMLERİ ENSTİTÜSÜ	Eğitim Teknolojisi	Yüksek Lisans		1	1
EĞİTİM BİLİMLERİ ENSTİTÜSÜ	Eğitim Teknolojisi	Doktora		1	1
EĞİTİM BİLİMLERİ ENSTİTÜSÜ	Eğitim Yönetimi	Doktora	2	1	3
EĞİTİM BİLİMLERİ ENSTİTÜSÜ	Eğitim Yönetimi	Yüksek Lisans	1	1	2
EĞİTİM BİLİMLERİ ENSTİTÜSÜ	Eğitim Yönetimi ve Denetimi	Doktora	1	3	4
EĞİTİM BİLİMLERİ ENSTİTÜSÜ	Eğitimde Ölçme Değerlendirme	Yüksek Lisans	1		1
EĞİTİM BİLİMLERİ ENSTİTÜSÜ	Eğitimde Ölçme Değerlendirme	Doktora		1	1
EĞİTİM BİLİMLERİ ENSTİTÜSÜ	Eğitimde Program Geliştirme	Yüksek Lisans	2	3	5
EĞİTİM BİLİMLERİ ENSTİTÜSÜ	Felsefe Grubu Öğretmenliği	Doktora		1	1
EĞİTİM BİLİMLERİ ENSTİTÜSÜ	Fen Bilgisi Eğitimi	Yüksek Lisans	1		1
EĞİTİM BİLİMLERİ ENSTİTÜSÜ	Fransızca Öğretmenliği	Doktora		1	1
EĞİTİM BİLİMLERİ ENSTİTÜSÜ	İlköğretim Matematik Eğitimi	Doktora		1	1
EĞİTİM BİLİMLERİ ENSTİTÜSÜ	İngiliz Dili Eğitimi	Doktora	1	2	3
EĞİTİM BİLİMLERİ ENSTİTÜSÜ	İngilizce Öğretmenliği	Doktora	3	3	6
EĞİTİM BİLİMLERİ ENSTİTÜSÜ	Müzik Eğitimi	Yüksek Lisans	1		1
EĞİTİM BİLİMLERİ ENSTİTÜSÜ	Özel Eğitim	Yüksek Lisans		2	2
EĞİTİM BİLİMLERİ ENSTİTÜSÜ	Özel Eğitim	Doktora		1	1
EĞİTİM BİLİMLERİ ENSTİTÜSÜ	Rehberlik ve Psikolojik Danışmanlık	Doktora	1		1

EĞİTİM BİLİMLERİ ENSTİTÜSÜ	Rehberlik ve Psikolojik Danışmanlık	Yüksek Lisans		1	1
EĞİTİM BİLİMLERİ ENSTİTÜSÜ	Resim İş Eğitimi	Doktora		1	1
EĞİTİM BİLİMLERİ ENSTİTÜSÜ	Sınıf Eğitimi	Yüksek Lisans		2	2
EĞİTİM BİLİMLERİ ENSTİTÜSÜ	Turizm İşletmeciliği Eğitimi	Doktora		1	1
EĞİTİM BİLİMLERİ ENSTİTÜSÜ	Türk Dili ve Edebiyatı Eğitimi	Doktora		1	1
EĞİTİM BİLİMLERİ ENSTİTÜSÜ	Türk Dili ve Edebiyatı Öğretmenliği	Doktora		1	1
EĞİTİM BİLİMLERİ ENSTİTÜSÜ	Türkçe Eğitimi	Yüksek Lisans	1		1
EĞİTİM BİLİMLERİ ENSTİTÜSÜ	Türkçe Eğitimi	Doktora		1	1
EĞİTİM BİLİMLERİ ENSTİTÜSÜ	Türkçe Öğretmenliği	Doktora	1		1
EĞİTİM BİLİMLERİ ENSTİTÜSÜ	Yabancı Dil Olarak Türkçenin Öğretimi	Yüksek Lisans	7	7	14
EĞİTİM BİLİMLERİ ENSTİTÜSÜ	Yabancı Dil Olarak Türkçenin Öğretimi	Doktora	1	11	12
EĞİTİM BİLİMLERİ ENSTİTÜSÜ	Yurt Dışındaki Türk Çocuklarına Türkçe Öğretimi	Yüksek Lisans	1		1
EĞİTİM BİLİMLERİ ENSTİTÜSÜ	Zihin Engellilerin Eğitimi	Yüksek Lisans		1	1
FEN BİLİMLERİ ENSTİTÜSÜ	Ağaç İşleri Endüstri Mühendisliği	Yüksek Lisans	1		1
FEN BİLİMLERİ ENSTİTÜSÜ	Architecture	Doktora		1	1
FEN BİLİMLERİ ENSTİTÜSÜ	Bilgisayar Mühendisliği (Mühendislik Fakültesi)	Yüksek Lisans	2		2
FEN BİLİMLERİ ENSTİTÜSÜ	Bilgisayar Mühendisliği (Mühendislik Fakültesi)	Doktora	3		3
FEN BİLİMLERİ ENSTİTÜSÜ	Bilgisayar Mühendisliği (Mühendislik Fakültesi)	Yüksek Lisans		1	1
FEN BİLİMLERİ ENSTİTÜSÜ	Bilgisayar Mühendisliği (Teknoloji Fakültesi)	Doktora	4	2	6
FEN BİLİMLERİ ENSTİTÜSÜ	Bilgisayar Mühendisliği (Teknoloji Fakültesi)	Yüksek Lisans	1		1
FEN BİLİMLERİ ENSTİTÜSÜ	Biyoloji	Yüksek Lisans	1		1
FEN BİLİMLERİ ENSTİTÜSÜ	Biyoloji	Doktora	1		1

ENSTİTÜSÜ					
FEN BİLİMLERİ ENSTİTÜSÜ	Biyoloji	Doktora		3	3
FEN BİLİMLERİ ENSTİTÜSÜ	Çevre Bilimleri	Doktora	5		5
FEN BİLİMLERİ ENSTİTÜSÜ	Çevre Bilimleri	Yüksek Lisans	1		1
FEN BİLİMLERİ ENSTİTÜSÜ	Electrical Electronics Engineering	Yüksek Lisans	1		1
FEN BİLİMLERİ ENSTİTÜSÜ	Electrical Electronics Engineering	Doktora	2		2
FEN BİLİMLERİ ENSTİTÜSÜ	Elektrik Elektronik Mühendisliği (Mühendislik Fakültesi)	Doktora	2	3	5
FEN BİLİMLERİ ENSTİTÜSÜ	Elektrik Elektronik Mühendisliği (Mühendislik Fakültesi)	Yüksek Lisans	5	1	6
FEN BİLİMLERİ ENSTİTÜSÜ	Elektrik Elektronik Mühendisliği (Teknoloji Fakültesi)	Doktora	2	1	3
FEN BİLİMLERİ ENSTİTÜSÜ	Endüstri Ürünleri Tasarımı	Yüksek Lisans		2	2
FEN BİLİMLERİ ENSTİTÜSÜ	Enerji Sistemleri Mühendisliği	Doktora	3	1	4
FEN BİLİMLERİ ENSTİTÜSÜ	Enerji Sistemleri Mühendisliği	Yüksek Lisans	1	2	3
FEN BİLİMLERİ ENSTİTÜSÜ	Fizik	Doktora	2		2
FEN BİLİMLERİ ENSTİTÜSÜ	Fizik	Yüksek Lisans	1		1
FEN BİLİMLERİ ENSTİTÜSÜ	İleri Teknolojiler	Yüksek Lisans		2	2
FEN BİLİMLERİ ENSTİTÜSÜ	İmalat Mühendisliği	Yüksek Lisans	1		1
FEN BİLİMLERİ ENSTİTÜSÜ	İmalat Mühendisliği	Doktora	1		1
FEN BİLİMLERİ ENSTİTÜSÜ	İnşaat Mühendisliği (Mühendislik Fakültesi)	Doktora	2	1	3
FEN BİLİMLERİ ENSTİTÜSÜ	İnşaat Mühendisliği (Mühendislik Fakültesi)	Yüksek Lisans	5	4	9
FEN BİLİMLERİ ENSTİTÜSÜ	İnşaat Mühendisliği (Teknoloji Fakültesi)	Yüksek Lisans	1		1
FEN BİLİMLERİ ENSTİTÜSÜ	İstatistik	Doktora	1	1	2
FEN BİLİMLERİ ENSTİTÜSÜ	İstatistik	Yüksek Lisans	2	1	3
FEN BİLİMLERİ ENSTİTÜSÜ	Kazaların Çevresel ve Tek. Araş.	Doktora		2	2
FEN BİLİMLERİ ENSTİTÜSÜ	Kimya	Doktora	2	1	3
FEN BİLİMLERİ ENSTİTÜSÜ	Kimya	Yüksek Lisans	2	2	4
FEN BİLİMLERİ ENSTİTÜSÜ	Kimya Mühendisliği	Yüksek Lisans	1		1
FEN BİLİMLERİ ENSTİTÜSÜ	Kimya Mühendisliği	Doktora		1	1

FEN BİLİMLERİ ENSTİTÜSÜ	Makina Mühendisliği	Doktora	3		3
FEN BİLİMLERİ ENSTİTÜSÜ	Makina Mühendisliği	Yüksek Lisans	3		3
FEN BİLİMLERİ ENSTİTÜSÜ	Matematik	Doktora	1	1	2
FEN BİLİMLERİ ENSTİTÜSÜ	Mechanical Engineering	Doktora	2		2
FEN BİLİMLERİ ENSTİTÜSÜ	Mimarlık	Doktora	3	3	6
FEN BİLİMLERİ ENSTİTÜSÜ	Mimarlık	Yüksek Lisans	5	3	8
FEN BİLİMLERİ ENSTİTÜSÜ	Şehir ve Bölge Planlama	Yüksek Lisans	7	4	11
FEN BİLİMLERİ ENSTİTÜSÜ	Şehir ve Bölge Planlama	Doktora	8	2	10
SAĞLIK BİLİMLERİ ENSTİTÜSÜ	Ağız Diş ve Çene Cerrahisi Anabilim Dalı	Doktora	2	1	3
SAĞLIK BİLİMLERİ ENSTİTÜSÜ	Anatomi Anabilim Dalı	Doktora		1	1
SAĞLIK BİLİMLERİ ENSTİTÜSÜ	Antrenman ve Hareket Bilimleri Programı	Yüksek Lisans		1	1
SAĞLIK BİLİMLERİ ENSTİTÜSÜ	Beden Eğitimi ve Spor	Doktora	3	1	4
SAĞLIK BİLİMLERİ ENSTİTÜSÜ	Biyokimya (Eczacılık) Anabilim Dalı	Doktora		1	1
SAĞLIK BİLİMLERİ ENSTİTÜSÜ	Diş Hastalıkları ve Tedavisi Anabilim Dalı	Doktora	1	1	2
SAĞLIK BİLİMLERİ ENSTİTÜSÜ	Farmakognozi Anabilim Dalı	Doktora		1	1
SAĞLIK BİLİMLERİ ENSTİTÜSÜ	Farmakoloji (Tıp) Anabilim Dalı	Doktora	1	1	2
SAĞLIK BİLİMLERİ ENSTİTÜSÜ	Farmakoloji (Tıp) Anabilim Dalı	Yüksek Lisans		1	1
SAĞLIK BİLİMLERİ ENSTİTÜSÜ	Farmakoloji (Ecz.) Anabilim Dalı	Doktora	1		1
SAĞLIK BİLİMLERİ ENSTİTÜSÜ	Farmakoloji (Ecz.) Anabilim Dalı	Yüksek Lisans	1		1
SAĞLIK BİLİMLERİ ENSTİTÜSÜ	Farmasötik Kimya Anabilim Dalı	Doktora	1		1
SAĞLIK BİLİMLERİ ENSTİTÜSÜ	Farmasötik Kimya Anabilim Dalı	Yüksek Lisans		3	3
SAĞLIK	Farmasötik Toksikoloji	Doktora	1		1

BİLİMLERİ ENSTİTÜSÜ	Anabilim Dalı				
SAĞLIK BİLİMLERİ ENSTİTÜSÜ	Farmasötik Toksikoloji Anabilim Dalı	Yüksek Lisans	1		1
SAĞLIK BİLİMLERİ ENSTİTÜSÜ	Fizyoloji Anabilim Dalı	Doktora		1	1
SAĞLIK BİLİMLERİ ENSTİTÜSÜ	Fizyoterapi ve Rehabilitasyon A.B.D.	Yüksek Lisans		1	1
SAĞLIK BİLİMLERİ ENSTİTÜSÜ	Halk Sağlığı Anabilim Dalı	Doktora	1	1	2
SAĞLIK BİLİMLERİ ENSTİTÜSÜ	Hemşirelik Anabilim Dalı	Yüksek Lisans		1	1
SAĞLIK BİLİMLERİ ENSTİTÜSÜ	Histoloji - Embriyoloji Anabilim Dalı	Doktora		3	3
SAĞLIK BİLİMLERİ ENSTİTÜSÜ	İmmünoloji Anabilim Dalı	Doktora	3	3	6
SAĞLIK BİLİMLERİ ENSTİTÜSÜ	Mikrobiyoloji Anabilim Dalı	Doktora	1	2	3
SAĞLIK BİLİMLERİ ENSTİTÜSÜ	Oral Patoloji Anabilim Dalı	Doktora	1	1	2
SAĞLIK BİLİMLERİ ENSTİTÜSÜ	Ortodonti Anabilim Dalı	Doktora		3	3
SAĞLIK BİLİMLERİ ENSTİTÜSÜ	Periodontoloji Anabilim Dalı	Doktora		1	1
SAĞLIK BİLİMLERİ ENSTİTÜSÜ	Protetik Diş Tedavisi Anabilim Dalı	Doktora	2	4	6
SAĞLIK BİLİMLERİ ENSTİTÜSÜ	Spor ve Sağlık Bilimleri Programı	Yüksek Lisans		1	1
DİŞ HEKİMLİĞİ FAKÜLTESİ	Diş Hekimliği	Lisans	21	15	46
ECZACILIK FAKÜLTESİ	Eczacılık	Lisans	20	24	44
ENDÜSTRİYEL SANATLAR EĞİTİM FAKÜLTESİ	Bilgisayar Öğretmenliği	Lisans	1		1
ENDÜSTRİYEL SANATLAR EĞİTİM FAKÜLTESİ	İşletme Öğretmenliği	Lisans	2		2
FEN FAKÜLTESİ	Biyoloji	Lisans	3	2	5
FEN FAKÜLTESİ	Fizik	Lisans		1	1
FEN FAKÜLTESİ	İstatistik	Lisans	2	2	4

FEN FAKÜLTESİ	Kimya	Lisans	7	1	8
FEN FAKÜLTESİ	Matematik	Lisans	5	3	8
GAZİ EĞİTİM FAKÜLTESİ	Almanca Öğretmenliği	Lisans	2	3	5
GAZİ EĞİTİM FAKÜLTESİ	Bilgisayar ve Öğretim Teknolojileri Öğretmenliği	Lisans	1	6	7
GAZİ EĞİTİM FAKÜLTESİ	Biyoloji Öğretmenliği (4 Yıllık)	Lisans		3	3
GAZİ EĞİTİM FAKÜLTESİ	Biyoloji Öğretmenliği (5 Yıllık)	Lisans		1	1
GAZİ EĞİTİM FAKÜLTESİ	Coğrafya Öğretmenliği (4 Yıllık)	Lisans		1	1
GAZİ EĞİTİM FAKÜLTESİ	Coğrafya Öğretmenliği (5 Yıllık)	Lisans		1	1
GAZİ EĞİTİM FAKÜLTESİ	Fen Bilgisi Öğretmenliği	Lisans		2	2
GAZİ EĞİTİM FAKÜLTESİ	Fizik Öğretmenliği (4 Yıllık)	Lisans	3	5	8
GAZİ EĞİTİM FAKÜLTESİ	Fizik Öğretmenliği (5 Yıllık)	Lisans	1	1	2
GAZİ EĞİTİM FAKÜLTESİ	Fransızca Öğretmenliği	Lisans		1	1
GAZİ EĞİTİM FAKÜLTESİ	Görme Engelliler Öğretmenliği	Lisans	1	2	3
GAZİ EĞİTİM FAKÜLTESİ	İlköğretim Matematik Öğretmenliği	Lisans	2	3	5
GAZİ EĞİTİM FAKÜLTESİ	İngilizce Öğretmenliği	Lisans	4	8	12
GAZİ EĞİTİM FAKÜLTESİ	Kimya Öğretmenliği (4 Yıllık)	Lisans		1	1
GAZİ EĞİTİM FAKÜLTESİ	Kimya Öğretmenliği (5 Yıllık)	Lisans	1		1
GAZİ EĞİTİM FAKÜLTESİ	Matematik Öğretmenliği (4 Yıllık)	Lisans	7	1	8
GAZİ EĞİTİM FAKÜLTESİ	Matematik Öğretmenliği (5 Yıllık)	Lisans	3	1	4
GAZİ EĞİTİM FAKÜLTESİ	Okul Öncesi Öğretmenliği	Lisans	2	5	7
GAZİ EĞİTİM FAKÜLTESİ	Özel Eğitim Öğretmenliği	Lisans		6	6
GAZİ EĞİTİM FAKÜLTESİ	Rehberlik ve Psikolojik Danışmanlık	Lisans	2	9	11
GAZİ EĞİTİM FAKÜLTESİ	Sınıf Öğretmenliği	Lisans	1	1	2
GAZİ EĞİTİM FAKÜLTESİ	Sosyal Bilgiler Öğretmenliği	Lisans		4	4
GAZİ EĞİTİM FAKÜLTESİ	Tarih Öğretmenliği (4 Yıllık)	Lisans	4	2	6
GAZİ EĞİTİM FAKÜLTESİ	Türk Dili ve Edebiyatı Öğretmenliği (4 Yıllık)	Lisans		1	1
GAZİ EĞİTİM FAKÜLTESİ	Türkçe Öğretmenliği	Lisans	6	6	12
GAZİ EĞİTİM FAKÜLTESİ	Zihin Engelliler Öğretmenliği	Lisans		1	1
MİMARLIK FAKÜLTESİ	Mimarlık	Lisans	13	14	27

MİMARLIK FAKÜLTESİ	Şehir ve Bölge Planlama	Lisans	6	1	7
MÜHENDİSLİK FAKÜLTESİ	Bilgisayar Mühendisliği	Lisans	21	4	25
MÜHENDİSLİK FAKÜLTESİ	Elektrik-Elektronik Mühendisliği	Lisans	17	4	21
MÜHENDİSLİK FAKÜLTESİ	Elektrik-Elektronik Mühendisliği (İngilizce)	Lisans		10	10
MÜHENDİSLİK FAKÜLTESİ	Endüstri Mühendisliği	Lisans	7	1	8
MÜHENDİSLİK FAKÜLTESİ	Endüstri Mühendisliği (İngilizce)	Lisans	5	2	7
MÜHENDİSLİK FAKÜLTESİ	İnşaat Mühendisliği	Lisans	33	4	37
MÜHENDİSLİK FAKÜLTESİ	İnşaat Mühendisliği (İngilizce)	Lisans	2	2	4
MÜHENDİSLİK FAKÜLTESİ	Kimya Mühendisliği	Lisans	5	3	8
MÜHENDİSLİK FAKÜLTESİ	Kimya Mühendisliği (İngilizce)	Lisans	4	1	5
MÜHENDİSLİK FAKÜLTESİ	Makine Mühendisliği	Lisans	8	2	10
MÜHENDİSLİK FAKÜLTESİ	Makine Mühendisliği (İngilizce)	Lisans	12	1	13
MÜHENDİSLİK FAKÜLTESİ	Mimarlık	Lisans	4	2	6
MÜHENDİSLİK FAKÜLTESİ	Şehir ve Bölge Planlama	Lisans		1	1
SAĞLIK BİLİMLERİ FAKÜLTESİ	Beslenme ve Diyetetik	Lisans	1	2	3
SAĞLIK BİLİMLERİ FAKÜLTESİ	Fizyoterapi ve Rehabilitasyon	Lisans	10	10	20
SAĞLIK BİLİMLERİ FAKÜLTESİ	Hemşirelik	Lisans	2	10	12
SPOR BİLİMLERİ FAKÜLTESİ	Beden Eğitimi ve Spor Öğretmenliği	Lisans	1		1
SPOR BİLİMLERİ FAKÜLTESİ	Rekreasyon	Lisans	2		2
SPOR BİLİMLERİ FAKÜLTESİ	Spor Yöneticiliği	Lisans	1		1
TEKNİK EĞİTİM FAKÜLTESİ	Elektrik Öğretmenliği	Lisans	1		1
TEKNİK EĞİTİM FAKÜLTESİ	Makine Resmi ve Konstrüksiyonu Öğretmenliği	Lisans	2		2
TEKNİK EĞİTİM FAKÜLTESİ	Metal Öğretmenliği	Lisans	1		1
TEKNİK EĞİTİM FAKÜLTESİ	Yapı Öğretmenliği (İ.Ö)	Lisans		1	1
TEKNOLOJİ FAKÜLTESİ	Bilgisayar Mühendisliği	Lisans	6	2	8
TEKNOLOJİ FAKÜLTESİ	Elektrik-Elektronik Mühendisliği	Lisans	3		3

TEKNOLOJİ FAKÜLTESİ	Endüstriyel Tasarım Mühendisliği	Lisans		1	1
TEKNOLOJİ FAKÜLTESİ	Enerji Sistemleri Mühendisliği	Lisans	8		8
TEKNOLOJİ FAKÜLTESİ	İmalat Mühendisliği	Lisans	1		1
TEKNOLOJİ FAKÜLTESİ	İnşaat Mühendisliği	Lisans	8		8
TEKNOLOJİ FAKÜLTESİ	Otomotiv Mühendisliği	Lisans	2		2
TIP FAKÜLTESİ	Tıp (İngilizce)	Lisans	30	32	62
TIP FAKÜLTESİ	Tıp (Türkçe)	Lisans	55	39	94
SAĞLIK HİZMETLERİ MESLEK YÜKSEKOKULU	Ağız ve Diş Sağlığı	Önlisans		1	1
SAĞLIK HİZMETLERİ MESLEK YÜKSEKOKULU	Patoloji Laboratuvar Teknikleri	Önlisans		1	1
TEKNİK BİLİMLER MESLEK YÜKSEKOKULU	Elektrik Enerjisi Üretim İletim ve Dağıtım	Önlisans	1		1
BEDEN EĞİTİMİ VE SPOR YÜKSEKOKULU	Beden Eğitimi ve Spor Öğretmenliği	Lisans		1	1
TOPLAM			565	407	972

5.9-Yabancı Uyruklu Mezun Öğrenci Sayısı (2018-2019)

AKADEMİK BİRİM	2018-2019 MEZUN		
	E	K	TOPLAM
DİŞ HEKİMLİĞİ FAKÜLTESİ	3	9	12
EĞİTİM BİLİMLERİ ENSTİTÜSÜ	11	6	17
FEN BİLİMLERİ ENSTİTÜSÜ	34	11	45
FEN FAKÜLTESİ	3	2	5
GAZİ EĞİTİM FAKÜLTESİ	1	8	9
MİMARLIK FAKÜLTESİ	3	2	5
MÜHENDİSLİK FAKÜLTESİ	13	1	14
SAĞLIK BİLİMLERİ ENSTİTÜSÜ	11	2	13
SAĞLIK BİLİMLERİ FAKÜLTESİ		2	2
TEKNOLOJİ FAKÜLTESİ	2		2
TIP FAKÜLTESİ	6	11	17
TOPLAM	87	54	141

5.10- Yatay Geçiş Yapan Öğrenci Sayısı

AKDEMİK BİRİM	GELEN			GİDEN		
	E	K	T	E	K	T
BİLİŞİM ENSTİTÜSÜ				2	2	4

DİŞ HEKİMLİĞİ FAKÜLTESİ	6	1	7	1	1	2
ECZACILIK FAKÜLTESİ	5	7	12	2	1	3
EDEBİYAT FAKÜLTESİ				2		2
EĞİTİM BİLİMLERİ ENSTİTÜSÜ	1	2	3	2	2	4
ENDÜSTRİYEL SANATLAR EĞİTİM FAKÜLTESİ				1		1
FEN BİLİMLERİ ENSTİTÜSÜ	5	1	6	7	2	9
FEN FAKÜLTESİ	21	11	32	16	15	31
GAZİ EĞİTİM FAKÜLTESİ	44	64	108	28	42	70
GÜZEL SANATLAR FAKÜLTESİ				1	2	3
HUKUK FAKÜLTESİ				1	1	2
İKTİSADİ VE İDARİ BİLİMLER FAKÜLTESİ				5	1	6
MİMARLIK FAKÜLTESİ	4	5	9	12	10	22
MÜHENDİSLİK FAKÜLTESİ	58	20	78	70	19	89
SAĞLIK BİLİMLERİ ENSTİTÜSÜ		1	1	1	1	2
SAĞLIK BİLİMLERİ FAKÜLTESİ	4	15	19	5	23	28
SAĞLIK HİZMETLERİ MESLEK YÜKSEKOKULU		7	7	5	3	8
SPOR BİLİMLERİ FAKÜLTESİ	12	1	13			
SOSYAL BİLİMLER ENSTİTÜSÜ				2	1	3
TEKNİK BİLİMLER MESLEK YÜKSEKOKULU	6	1	7	3	2	5
TEKNİK EĞİTİM FAKÜLTESİ				1		1
TEKNOLOJİ FAKÜLTESİ	82	17	99	28	5	33
TIP FAKÜLTESİ	8	15	23	18	10	28
TURİZM FAKÜLTESİ				1		1
TUSAŞ KAZAN MESLEK YÜKSEKOKULU	10	3	13	7	1	8
TOPLAM	266	171	437	221	144	365

5.11-Dikey Geçiş Yapan Öğrenci Sayıları

AKADEMİK BİRİM	2019 DGS SONUCU KAYIT YAPTIRAN ÖĞRENCİ SAYISI		
	E	K	TOPLAM
FEN FAKÜLTESİ	7	11	18
GAZİ EĞİTİM FAKÜLTESİ	4	17	21
MİMARLIK FAKÜLTESİ	10	8	18
MÜHENDİSLİK FAKÜLTESİ	50	11	61
SAĞLIK BİLİMLERİ FAKÜLTESİ	6	21	27
SPOR BİLİMLERİ FAKÜLTESİ	3	1	4
TEKNOLOJİ FAKÜLTESİ	40	4	44
TOPLAM	120	73	193

5.12-Ayrılan Öğrenci Sayıları

AKADEMİK BİRİM	E	K	TOPLAM
----------------	---	---	--------

ADALET MESLEK YÜKSEKOKULU*	76	64	140
ANKARA MESLEK YÜKSEKOKULU*	5	125	130
ATATÜRK MESLEK YÜKSEKOKULU	119	35	154
BANKACILIK VE SİGORTACILIK YÜKSEKOKULU*	212	203	415
BEDEN EĞİTİMİ VE SPOR YÜKSEKOKULU	4		4
BİLİŞİM ENSTİTÜSÜ	163	24	187
DİŞ HEKİMLİĞİ FAKÜLTESİ	1	2	3
ECZACILIK FAKÜLTESİ	5	4	9
EDEBİYAT FAKÜLTESİ*	883	1429	2312
EĞİTİM BİLİMLERİ ENSTİTÜSÜ	333	523	856
ENDÜSTRİYEL SANATLAR EĞİTİM FAKÜLTESİ	2		2
FEN BİLİMLERİ ENSTİTÜSÜ	749	366	1115
FEN FAKÜLTESİ	47	47	94
GAZİ EĞİTİM FAKÜLTESİ	118	104	222
GAZİ MESLEK YÜKSEKOKULU*	376	219	595
GÜZEL SANATLAR ENSTİTÜSÜ*	155	284	439
GÜZEL SANATLAR FAKÜLTESİ*	163	188	351
HUKUK FAKÜLTESİ*	614	681	1295
İ.İ.B.F.TAPU KADASTRO MESLEK Y.O.*	18	2	20
İKTİSADİ VE İDARİ BİLİMLER FAKÜLTESİ*	2537	2002	4539
İLETİŞİM FAKÜLTESİ*	444	410	854
MESLEKİ EĞİTİM FAKÜLTESİ*	16	106	122
MİMARLIK FAKÜLTESİ	34	27	61
MÜHENDİSLİK FAKÜLTESİ	146	42	188
OSTİM MESLEK YÜKSEKOKULU	9		9
POLATLI FEN EDEBİYAT FAKÜLTESİ*	175	357	532
POLATLI SOSYAL BİLİMLER MYO*	152	334	486
SAĞLIK BİLİMLERİ ENSTİTÜSÜ	65	108	173
SAĞLIK BİLİMLERİ FAKÜLTESİ	15	47	62
SAĞLIK HİZMETLERİ MESLEK YÜKSEKOKULU	119	201	320
SANAT VE TASARIM FAKÜLTESİ*	42	285	327
SOSYAL BİLİMLER ENSTİTÜSÜ*	2125	2008	4133
SPOR BİLİMLERİ FAKÜLTESİ	30	11	41
TAPU KADASTRO YÜKSEKOKULU*	97	69	166
TEKNİK BİLİMLER MESLEK YÜKSEKOKULU	211	27	238
TEKNİK EĞİTİM FAKÜLTESİ	5		5
TEKNOLOJİ FAKÜLTESİ	95	19	114
TIP FAKÜLTESİ	30	20	50
TİCARET VE TURİZM EĞİTİM FAKÜLTESİ	58	34	92
TURİZM FAKÜLTESİ*	628	556	1184
TUSAŞ KAZAN MESLEK YÜKSEKOKULU	41	8	49
TÜRK MÜZİĞİ DEVLET KONSERVATUVARI*	73	30	103
TOPLAM	11190	11001	22191

*Ankara Hacı Bayram Veli Üniversitesine aktarılan öğrenci sayılarıdır. Faaliyet Raporuna ilişkin tarih aralığında bilgi sistemimizde yer almaktadır.

5.13-Disiplin Cezası Alan Öğrenci Sayısı

AKADEMİK BİRİM	UYARMA	KINAMA	UZAKLAŞTIRMA	TOPLAM
BEDEN EĞİTİMİ VE SPOR YÜKSEKOKULU			1	1
ENDÜSTRİYEL SANATLAR EĞİTİM FAKÜLTESİ			1	1
FEN BİLİMLERİ ENSTİTÜSÜ			1	1
FEN FAKÜLTESİ	1		2	3
GAZİ EĞİTİM FAKÜLTESİ	3	1		4
MİMARLIK FAKÜLTESİ	1			1
MÜHENDİSLİK FAKÜLTESİ	9	3		12
SPOR BİLİMLERİ FAKÜLTESİ		1	1	2
TEKNOLOJİ FAKÜLTESİ	6		4	10
TOPLAM	20	5	10	35

6-Yönetim ve İç Kontrol Sistemi

Harcama Yetkilisinin İç Kontrol Güvence Beyanı

İÇ KONTROL GÜVENCE BEYANI

Harcama yetkilisi olarak yetkim dâhilinde;

Bu raporda yer alan bilgilerin güvenilir, tam ve doğru olduğunu beyan ederim.

Bu raporda açıklanan faaliyetler için idare bütçesinden harcama birimimize tahsis edilmiş kaynakların etkili, ekonomik ve verimli bir şekilde kullanıldığını, görev ve yetki alanım çerçevesinde iç kontrol sisteminin idari ve mali kararlar ile bunlara ilişkin işlemlerin yasallık ve düzenliliği hususunda yeterli güvenceyi sağladığını ve harcama birimimizde süreç kontrolünün etkin olarak uygulandığını bildiririm.

Bu güvence, harcama yetkilisi olarak sahip olduğum bilgi ve değerlendirmeler, iç kontroller, iç denetçi raporları ile Sayıştay raporları gibi bilgim dâhilindeki hususlara dayanmaktadır.

Burada raporlanmayan, idarenin menfaatlerine zarar veren herhangi bir husus hakkında bilgim olmadığını beyan ederim. (24/01/2020)

M. Dilaver YAR
Daire Başkanı

II- AMAÇ VE HEDEFLER

A)

1- Akademik Takvim'in hazırlanması sürecinde, sahada edinilen tecrübelerin ve tespit edilen aksaklıkların gerekli mercilere iletilmesini sağlamak

2- Akademik Takvim'de belirtilen iş ve işlemlerin süresinde yerine getirilmesi için üzerine düşen görevleri yapmak

B)

1- Başkanlık bünyesindeki hizmet fonksiyonları göz önüne alınarak idari personel ihtiyaç alanlarını belirlemek

2- Başkanlığımıza ataması yapılacak idari personeli seçebilir duruma gelmek

3- Üniversitemizin saygınlığını olumsuz yönde etkileyecek, öğrencilerimizin gözünde kurumsal kimliğimizin zedelenmesine neden olacak davranışların tehdit boyutuna gelmeden engellenmesi maksadıyla gerekli hizmet içi eğitimlerin verilmesini sağlamak

4-Mevcut personelin, gerekli görev bilincine sahip olabilmesi için verilmesi planlanan hizmet içi eğitimlere katılımını sağlamak

C)

Dışarıdan temin edilen yeni Öğrenci İşleri Bilgi Sisteminin kurulumunu, veri aktarımını, kullanacak personelin eğitimini, Sistem'in devreye alınmasını ve işler durumunda tutulmasını sağlamak

D)

1- Öğrenci dosyalarının arşivlenmesi konusunda Üniversitemiz bünyesinde farklı bir mekân tahsisinin sağlanmasına çalışmak

2- Hizmet kalitesini yükseltebilmek için Başkanlığımızın fiziki mekân sorununun çözümüne yönelik çalışmalar yapmak

3- Orta vadede, diğer üniversitelerde olduğu gibi müstakil bir Öğrenci İşleri Dairesi Başkanlığı binasına sahip olabilmek için stratejik planlamaların bu yönde yapılmasına yönelik olarak ilgili birimler nezdinde faaliyette bulunmak