



GAZİ ÜNİVERSİTESİ

2016 YILI

İDARE FAALİYET RAPORU







SUNUŞ

Doksan yıllık bir geçmişe sahip olan Gazi Üniversitesi, bugün 80 bine yaklaşan öğrencisi, 7 binin üzerinde akademik ve idari personeli ile ülkemizin en köklü, büyük ve talep edilen üniversitelerinden birisidir. Tüm bu özelliklerin bize tarihi bir misyon yüklediğinin bilincindeyiz. Bu misyondan hareketle merkezine insanı koyan, kendini toplumun beklentileri doğrultusunda yenileyen, milli değerlere saygılı, akademik ilkeler çerçevesinde, çağın gereklerine uygun her türlü işbirliğine açık, şeffaf bir yönetim anlayışı temel hedeflerimiz arasındadır.

Bize emanet edilen öğrencilerimizi yüksek öğrenim yeterlilikler çerçevesinde ve “Gazi”nin adına yakışır biçimde ülkemize hizmet edecek bireyler olarak yetiştiriyoruz. Hemen hemen her disiplinde akademik birime sahibiz. 20 fakülte, 7 enstitü, 3 yüksekokul, 5 meslek yüksekokulu ve 1 Türk Müziği Devlet Konservatuvarında ülkemizin yüksek öğrenim alanındaki ihtiyaçlarını karşılamak maksadıyla eğitim faaliyetlerimiz devam etmektedir.

T.C. GAZİ ÜNİVERSİTESİ 2016 YILI FAALİYET RAPORU

Hem ulusal, hem de uluslararası alanda rekabet edebilir mezunlar yetiştirebilmek için eğitim programlarımızı sürekli güncelliyor, programlarımızın akreditasyonlarını sağlıyor, yeni programlar açıyor ve işbirlikleri sayılarını ve kalitelerini artırıyoruz. Bunlar özellikle lisans programlarındaki yaptıklarımız; elbette bu çalışmalar doğrudan üniversitemizin “eğitim” başlığı altındaki yaptığımız çalışmalardan bazıları. Kurulduğu günden beri üniversitemizin yetiştirdiği yüzbinlerce mezunumuz, bizim eğitim çalışmalarımızın somut çıktıları olarak ülkemize ve insanlığa hizmet etmeye devam ediyor.

Üniversitemizde yapılan çalışmalardan bir diğeri ise “Topluma Hizmet”. Bünyemizdeki verdiğimiz sağlık hizmetleri başta olmak üzere, çok farklı alanlarda “topluma hizmet” çalışmalarımız hep var olmuştur. Birkaç örnek vermek gerekirse, sürekli eğitim merkezimizin verdiği çeşitli alanlardaki eğitim çalışmaları, sanayi kuruluşlarımızın test ve deney ihtiyaçlarının karşılanması ve formasyon eğitimleri üniversitemizin yıllardır topluma vermekte olduğu hizmetler sınıfındadır.

Eğitim kalitesindeki hedeflerin yanı sıra, ülkemizin 2023 hedefi üniversitemiz için de özümsemiş ve bu doğrultuda “teknoloji ve inovasyon” üniversitemizde hak ettiği yeri bulmuştur. Teknopark ve Teknoloji Transfer Merkezi, üniversitemizin “teknoloji ve inovasyon” hedeflerine erişmek ve üniversite-sanayi işbirliğini güçlendirmek için birer araç olarak yapılandırılmıştır. Bu bağlamda üniversitemizin yetkin olduğu konuların- eklemeli imalat (3D printing), fotonik, milli aşı geliştirme gibi- ülkemizin hedeflerine uyumlu olacak şekilde daha fazla desteklenerek bu alanlarda öncü konuma gelmesi hedeflerimiz arasındadır.

Gazi Üniversitesi, özellikle komşu ülkelerdeki uluslararası öğrenciler tarafından en fazla tercih edilen Türk Üniversiteleri arasında gelmektedir. Dünyanın 98 farklı ülkesinden 2 binin üzerinde yabancı uyruklu öğrenci üniversitemizin çeşitli fakülte ve enstitülerinde öğrenim görmektedir. Türkçe Öğretim Merkezimiz (TÖMER) de bu bağlamda etkin bir şekilde faaliyet göstermektedir.

Uzaktan Eğitim Uygulama ve Araştırma Merkezimizin vizyonu içinde yurt dışı kurum ve kuruluşlarla işbirliği çalışmalarımız da hız kazanmıştır. Özellikle bizden yoğun destek talep eden Afrika ülkeleri ve Kuzey Afrika Havzası bağlamında Tunus Sanal

T.C. GAZİ ÜNİVERSİTESİ 2016 YILI FAALİYET RAPORU

Üniversitesi ile temaslarımız devam etmektedir. Aralık ayında nihai sonuçları alınıp ikili işbirliği anlaşması imzalanarak, 2017 öğretim yılında ortak uzaktan eğitim programlarımız faaliyete geçirilecektir. MOOC olarak bilinen “Kitleli Açık Çevrimiçi Dersler”den sertifika alınması tüm dünyada prestijli üniversitelerde kredi olarak sayılmakta ve birçok işveren bu sertifikalara sahip kişilere iş verme konusunda öncelikli davranmaktadır. Üniversitemiz bunlardan başlıcaları ile ortak çalışma yürütme hususunda gerekli adımları atmaktadır. Üniversitemizin gerek alt yapısı gerek akademik birikimi gerekse destek hizmetleri sağlayacak personeli bu tür çalışmalar yapmak için son derece elverişlidir.

Gazi üniversitesi olarak en başından itibaren kültür, sanat, spor ve bilimde elde ettiğimiz başarıları bu yenilikçi ilkelerle daha dinamik bir gelişim içerisinde sürdürerek hem ülkemiz hem de dünya ölçeğindeki saygınlığımızı güçlendirmek istiyoruz. İşte bu düşüncelerle Stratejik planımızdaki öncelikli hedefler doğrultusunda geleceğe ilişkin vizyon, strateji ve hedefleri somutlaştıracak 2017 performans programı hazırlanmıştır. Bu çerçevede öncelikli olarak bilgi teknolojilerinin daha etkin bir şekilde kullanılması, fiziki ve teknolojik altyapının geliştirilmesi, araştırma projelerinin kurum içi ve kurum dışı kaynaklarla daha etkin bir şekilde desteklenerek teşvik edilmesi planlanmaktadır.

Üniversitemiz 2016 Yılı İdare Faaliyet Raporu mali disiplin, hesap verebilirlik ve mali saydamlık ilkeleri doğrultusunda 5018 sayılı Kamu Mali Yönetimi ve Kontrol Kanunu 41 inci maddesine dayanarak çıkartılan Kamu İdarelerince Hazırlanacak Faaliyet Raporları Hakkında Yönetmeliğine ve Yükseköğretim Kurumları Faaliyet Raporları Hazırlama Rehberi’ne uygun biçimde hazırlanmıştır. Tüm kamuoyunun ve ilgili kurum ve kuruluşların bilgisine sunar raporun hazırlanmasında emeği geçen tüm çalışma arkadaşlarıma teşekkür ederim.

Prof. Dr. İbrahim USLAN

Rektör

İÇİNDEKİLER

SUNUŞ.....	i
İÇİNDEKİLER.....	iv
TABLolar DİZİNİ.....	viii
ŞEKİLLER DİZİNİ.....	xi
I. GENEL BİLGİLER	1
1.1. MİSYON.....	1
1.2. VİZYON	1
1.3. TARİHÇE	2
1.4. YETKİ GÖREV VE SORUMLULUK.....	4
1.4.1. Yükseköğretim Kurumları.....	4
1.4.2. Rektör	5
1.4.3. Senato	6
1.4.4. Üniversite Yönetim Kurulu.....	7
1.4.5. Dekan	8
1.4.6. Enstitü Müdürü ve Yüksekokul Müdürü.....	9
1.5. İDAREYE İLİŞKİN BİLGİLER	10
1.5.1. FİZİKİ YAPI.....	10
1.5.1.1. Eğitim Alanları	10
1.5.1.2.Sosyal Alanlar	12
1.5.1.2.1. Kantin-Kafeterya-Toplantı-Konferans Salonları ve Spor Alanları.....	12
1.5.1.2.2. Yemekhane Alanları	14
1.5.1.3. Hizmet-Ambar-Arşiv-Atölye Alanları	15
1.5.1.4. Okul Öncesi ve İlköğretim Alanları	16
1.5.1.5. Hastane Alanları	16
1.5.1.6. Öğrenci Toplulukları	19
1.5.2. ÖRGÜT YAPISI	22
1.5.2.1.Gazi Üniversitesi Akademik Teşkilat Yapısı	22
1.5.2.2. Gazi Üniversitesi İdari Teşkilat Şeması	23
1.5.3. BİLGİ VE TEKNOLOJİK KAYNAKLAR.....	24
1.5.4. İNSAN KAYNAKLARI.....	25
1.5.4.1. Akademik Personel.....	25
1.5.4.1.1. Akademik Personel Sayısı	25

T.C. GAZİ ÜNİVERSİTESİ 2016 YILI FAALİYET RAPORU

1.5.4.1.2. Diğer Üniversitelerde Görevlendirilen Akademik Personel	26
1.5.4.1.3. Yabancı Uyruklu Akademik Personel	27
1.5.4.1.4. Başka Üniversitelerden Üniversitemizde Görevlendirilen Akademik Personel.....	27
1.5.4.1.5. Akademik Personelin Yaş İtibariyle Dağılımı.....	27
1.5.4.2. İdari Personel.....	28
1.5.4.2.1. İdari Personel Sayısı	28
1.5.4.2.2. İdari Personelin Eğitim Durumu.....	28
1.5.4.2.3. İdari Personelin Hizmet Süreleri.....	29
1.5.4.2.4. İdari Personelin Yaş İtibariyle Dağılımı.....	29
1.5.4.3. İşçiler	30
1.5.5. SUNULAN HİZMETLER	30
1.5.5.1. Eğitim Hizmetleri	30
1.5.5.1.1. Lisans-Ön Lisans Öğrenci Sayıları	33
1.5.5.1.1.1. Toplam Öğrenci Sayısı.....	33
1.5.5.1.1.2. Yabancı Uyruklu Öğrenci Sayısı.....	34
1.5.5.1.1.3. Mezun Öğrenci Sayıları	34
1.5.5.1.1.4. Öğrenci Kontenjanları	37
1.5.5.1.1.5. Yatay Geçiş Yapan Öğrenci Sayısı	38
1.5.5.1.1.6. Dikey Geçiş Yapan Öğrenci Sayıları	39
1.5.5.1.1.7. Ayrılan Öğrenci Sayıları	39
1.5.5.1.1.8. Disiplin Cezası Alan Öğrenci Sayısı.....	40
1.5.5.1.1.9. Öğrencilerin Başarı Ortalamaları	41
1.5.5.1.2. Lisansüstü Öğrenci Sayısı.....	47
1.5.5.2. Sağlık Hizmetleri.....	49
1.5.5.2.1. Dış Hekimliği Fakültesi	53
1.5.5.2.2. Gazi Hastanesi	54
1.5.5.2.2.1. Genel Sağlık Hizmetleri.....	54
1.5.5.2.2.2. Cerrahi Müdahale Sayıları	55
1.5.5.2.2.3. 2016 Yılı Muayene ve Tedavi Edilen Hastaların Bölümlere Göre Dağılımı.....	56
1.5.5.3. Diğer Hizmetler	63
1.5.5.3.1. Hizmetiçi Eğitim Hizmetleri.....	63

T.C. GAZİ ÜNİVERSİTESİ 2016 YILI FAALİYET RAPORU

1.5.5.3.2. Danışmanlık Hizmetleri	63
1.5.5.3.2.1. Öğrenci Danışma Merkezi	63
1.5.5.3.2.2. Engelli Öğrenci Danışma Birimi	63
1.5.5.3.2.3. Dış İlişkiler Ofisi	64
1.5.5.3.2.4. Teknoloji Transfer Ofisi Projesi	64
1.5.5.3.2.5. Hukuk Müşavirliği	65
1.5.5.3.2.6. Sivil Savunma Uzmanlığı	65
1.5.5.3.3. Sosyal, Kültürel, Sanatsal Hizmetler ve Spor Hizmetleri	65
1.5.5.3.4. Kütüphane Hizmeti	68
1.5.5.3.5. Bilgi Teknolojilerinin Kurulumu ve Kullanımı Hizmeti	70
1.5.6. YÖNETİM VE İÇ KONTROL SİSTEMİ	71
II. AMAÇ VE HEDEFLER	74
2.1. TEMEL POLİTİKA VE ÖNCELİKLER	74
2.2. STRATEJİK PLAN VİZYON BOYUTU VE STRATEJİK AMAÇLAR	76
III. FAALİYETLERE İLİŞKİN BİLGİ VE DEĞERLENDİRME SONUÇLARI	82
3.1 MALİ BİLGİLER	82
3.1.1 BÜTÇE GİDERLERİ	82
3.1.2 BÜTÇE GELİRLERİ	92
3.1.3 MALİ DENETİM SONUÇLARI	97
3.2. FAALİYET VE PROJE BİLGİLERİ	99
3.2.1. FAALİYET BİLGİLERİ	99
3.2.1.1. Düzenlenen Etkinlikler	99
3.2.1.2. Düzenlenen Bilimsel Toplantılara ve Etkinliklere Katılan Personel Sayısı	101
3.2.1.3. İndekslere Giren Hakemli Dergilerde Yapılan Yayınlar	102
3.2.1.4. İdari Birimlerin Faaliyetleri	104
3.2.1.4.1. Genel Sekreterlik	104
3.2.1.4.1.1. Hizmet İçi Eğitim Faaliyetler	104
3.2.1.4.1.2. Dış İlişkiler Ofisi	104
3.2.1.4.1.3. Kalite Güvencesi ve Derecelendirme Ofisi	105
3.2.1.4.1.4. Komisyonlar, Kurullar ve Ödül Bürosu	107
3.2.1.4.1.5. Farabi Değişim Programı Koordinasyon Ofisi	110
3.2.1.4.1.6. Mevlana Değişim Programı Koordinatörlüğü	111

T.C. GAZİ ÜNİVERSİTESİ 2016 YILI FAALİYET RAPORU

3.2.1.4.2. Bilgi İşlem Dairesi Başkanlığı	112
3.2.1.4.3. İç Denetim Birim Başkanlığı	117
3.2.1.4.4. İdari ve Mali İşler Dairesi Başkanlığı	121
3.2.1.4.5. Kütüphane ve Dokümantasyon Dairesi Başkanlığı	123
3.2.1.4.6. Sağlık, Kültür ve Spor Dairesi Başkanlığı	125
3.2.1.4.7. Strateji Geliştirme Daire Başkanlığı	131
3.2.1.4.8. Yapı İşleri ve Teknik Dairesi Başkanlığı	134
3.2.1.4.9. Hukuk Müşavirliği	147
3.2.1.5. Araştırma ve Uygulama Merkezlerinin Faaliyetleri	149
3.2.1.5.1. Sürekli Eğitim Uygulama ve Araştırma Merkezi	149
3.2.1.5.2. Yurt Dışı Eğitim Faaliyetleri Uygulama ve Araştırma Merkezi	152
3.2.1.5.3. Deprem Mühendisliği Uygulama ve Araştırma Merkezi	152
3.2.1.5.4. Türkçe Öğrenim Araştırma ve Uygulama Merkezi (TÖMER)	154
3.2.1.5.5. Biyomedikal Kalibrasyon ve Araştırma Merkezi	155
3.2.1.5.6. Teknoloji Transferi Uygulama ve Araştırma Merkezi	155
3.2.1.5.7. Atatürk İlkeleri ve İnkılap Tarihi Araştırma ve Uygulama Merkezi ..	156
3.2.1.5.8. Çocuk Gelişimi Araştırma Uygulama ve Eğitim Merkezi	156
3.2.1.6. Üniversiteler Arasında Yapılan İkili Anlaşmalar	157
3.2.2. PROJE BİLGİLERİ	170
3.3. PERFORMANS DEĞERLENDİRME	172
IV. KURUMSAL KABİLİYET VE KAPASİTENİN DEĞERLENDİRİLMESİ	180
V. ÖNERİ VE TEDBİRLER	181
ÜST YÖNETİCİ İÇ KONTROL GÜVENCE BEYANI	183
MALİ HİZMETLER BİRİM YÖNETİCİSİNİN BEYANI	184

T.C. GAZİ ÜNİVERSİTESİ 2016 YILI FAALİYET RAPORU

TABLULAR DİZİNİ

Tablo 1 Eğitim Alanları.....	10
Tablo 2 Sosyal Alanlar	12
Tablo 3 Yemekhane Alanları.....	14
Tablo 4 Hizmet-Ambar-Arşiv-Atölye Alanları	15
Tablo 5 Okul Öncesi ve İlköğretim Alanları	16
Tablo 6 Sağlık Araştırma ve Uygulama Merkezi (Gazi Hastanesi) Alanlar	16
Tablo 7 Çayyolu Semt Polikliniği ve Merkez Kampüs Sağlık Birimi	16
Tablo 8 Dış Hekimliği Fakültesi Alan.....	18
Tablo 9 Sağlık Kültür ve Spor Dairesi Başkanlığı'na Bağlı Topluluklar	19
Tablo 10 Diğer Öğrenci Toplulukları.....	19
Tablo 11 Bilgi Sistemleri.....	24
Tablo 12 Bilgi ve Teknolojik Kaynaklar	24
Tablo 13 Kadrolarının Doluluk ve İstihdam Şekline Göre Akademik Personel Sayısı	26
Tablo 14 Diğer Üniversitelerde Görevlendirilen Akademik Personel	26
Tablo 15 Başka Üni. Üniversitemizde Görevlendirilen Akademik Personel.....	27
Tablo 16 2015-2016 Yılı İtibariyle Ön Lisans ve Lisans Öğrenci Dağılımları.....	33
Tablo 17 2015-2016 Yılı İtibariyle Ön Lisans ve Lisans Yabancı Uyruklu Öğrenci Dağılımları.....	34
Tablo 18 2015-2016 Mezun Öğrenci Sayısı.....	35
Tablo 19 2015-2016 Yabancı Uyruklu Mezun Öğrenci Sayısı	36
Tablo 20 Öğrenci Kontenjanları	37
Tablo 21 Yatay Geçiş Yapan Öğrenci Sayısı	38
Tablo 22 Dikey Geçiş Yapan Öğrenci Sayıları	39
Tablo 23 Ayrılan Öğrenci Sayıları	39
Tablo 24 Disiplin Cezası Alan Öğrenci Sayısı.....	40
Tablo 25 Öğrencilerin Başarı Ortalamaları	41
Tablo 26 Yabancı Uyruklu Enstitü Öğrenci Sayısı	47
Tablo 27 Eğitim Türüne Göre Enstitü Öğrenci Sayısı	48
Tablo 28 Enstitü Mezun Sayısı.....	48
Tablo 29 Dış Hekimliği Fakültesi Hasta/Tetkik Sayısı	53
Tablo 30 Gazi Hastanesi Sağlık Hizmetleri	54
Tablo 31 Cerrahi Müdahale Sayıları	55
Tablo 32 2016 Yılı Klinik Faaliyetleri ve Oranları	56
Tablo 33 Yıllara Göre Poliklinik Hasta Sayıları ve Artış Oranı.....	59
Tablo 34 Yıllara Göre Yatan Hasta Sayısı ve Artış Oranları	61
Tablo 35 Doğumların Aylara Göre Dağılımı	62
Tablo 36 Merkez Kütüphane Teknolojik Kaynakları.....	69
Tablo 37 2015-2016 Bütçe Giderleri.....	83
Tablo 38 Mal ve Hizmet Alım Giderleri	84
Tablo 39 2014-2016 Tüketime Yönelik Mal ve Malzeme Alımları.....	85
Tablo 40 2014-2016 Hizmet Alımları	86
Tablo 41 2016 Yılı Sektörel Bazda-Özel Bütçe Yatırım Projelerinin Dağılımı	88

T.C. GAZİ ÜNİVERSİTESİ 2016 YILI FAALİYET RAPORU

Tablo 42 2016 Yılı Yatırım Projeleri Ödenek ve Gerçekleşmeleri	90
Tablo 43 2016 Yılı Bütçe Giderlerinin Görünümü	91
Tablo 44 2015-2016 Bütçe Gelirleri.....	93
Tablo 45 Öz Gelir Bazında Gelirler	95
Tablo 46 2016 Yılı Bütçe Gelirlerinin Görünümü	96
Tablo 47 Sayıştay Başkanlığı İlam ve Sorgularına İlişkin İş ve İşlemler	98
Tablo 48 Düzenlenen Etkinlikler.....	99
Tablo 49 Düzenlenen Bilimsel Toplantılara ve Etkinliklere Katılan Personel Sayısı.....	101
Tablo 50 2016 Yılı Yayın Sayısı	103
Tablo 51 Hizmet İçi Eğitim Faaliyetleri.....	104
Tablo 52 Uluslararası Hareketlilik	105
Tablo 53 Etik Kurulu Faaliyetleri.....	107
Tablo 54 Hayvan Deneyleri Yerel Etik Kurulu Faaliyetleri.....	108
Tablo 55 Uluslararası Yayınları Teşvik Ödülleri	109
Tablo 56 2015-2016 Eğitim Öğretim Yılı Bahar Dönemi.....	111
Tablo 57 2016-2017 Eğitim Öğretim Yılı Güz Dönemi.....	111
Tablo 58 Yazılım ve Web Programlama Birimi 2016 Yılı Faaliyetler	114
Tablo 59 İdari Hizmet Birimi Hizmetleri	115
Tablo 60 Teknik Hizmetler Birimi 2016 Yılı Faaliyetleri.....	116
Tablo 61 Yılı Danışmanlık Faaliyeti	118
Tablo 62 2016 Yılı İnceleme Faaliyeti	118
Tablo 63 2016 Yılı İç Denetim Faaliyetleri.....	119
Tablo 64 İç Den. Bşk.lığı Alınan Eğitimler	119
Tablo 65 İç Den. Bşk.lığı İzleme Faaliyetleri	120
Tablo 66 2016 Yılı Özel Güvenlik Alımı İşİ	121
Tablo 67 2016 Yılı Genel Temizlik Alımı İşİ	121
Tablo 68 Akaryakıt Hizmet Alımı.....	121
Tablo 69 2016 Yılı Araç Kiralama İşİ	122
Tablo 70 2016 Yılında Dağıtılan Demirbaş Malzeme Sayısı.....	122
Tablo 71 2016 Yılında Yapılan Diğer İhaleler	123
Tablo 72 2016 Yılı Yemek Yiyen Kişi Sayısı.....	125
Tablo 73 Burs Destek Hizmeti	125
Tablo 74 Üniversitemizin Katıldığı Yurt İçi ve Yurt Dışı Üniversiteler Arası Spor Müsabakaları ve Sonuçları	126
Tablo 75 Kısmi Zamanlı Öğrenci Sayısı	130
Tablo 76 Bütçe İşlemleri	131
Tablo 77 Çeşitli Ünitelerin Etüt Projesi	134
Tablo 78 Kampüs Altyapı Projesi	135
Tablo 79 Büyük Onarım Projesi İşleri.....	138
Tablo 80 Gayrimenkul Bakım-Onarım İşleri (Cari Ödenekler)	139
Tablo 81 Acil Servis ve Onkoloji Hastanesi Proje Bilgileri.....	140
Tablo 82 Acil Servis ve Onkoloji Hastanesi 2016 Yılı İmalat Bilgileri.....	141
Tablo 83 Sağlık Sektörü Muhtelif İşler Projesi İşleri.....	143

T.C. GAZİ ÜNİVERSİTESİ 2016 YILI FAALİYET RAPORU

Tablo 84 2016 Yılında Açılan Dava Türüne Göre İstatistik ve Grafikler	147
Tablo 85 Öğrenci Dava Sayısı.....	147
Tablo 86 Akademik Personel Dava Sayısı	148
Tablo 87 İdari Personel Dava Sayısı	148
Tablo 88 Diğer Dosyalara İlişkin Bilgiler	148
Tablo 89 GAZİSEM Düzenlenen Eğitimler.....	150
Tablo 90 GAZİSEM Kurumlara Sunulan Diğer Eğitim Hizmetleri.....	150
Tablo 91 GAZİSEM Yer ve Gözetmen Koordinatörlükleri	151
Tablo 92 2016 Yılında Yapılan Sınavlar	152
Tablo 93 2016 Yılında Yapılan Kalibrasyon Listesi	155
Tablo 94 Üniversiteler Arasında Yapılan İkili Anlaşmalar	157
Tablo 95 Farabi Anlaşmaları	169
Tablo 96 Uluslararası Ortak Eğitim ve İşbirliği Anlaşmaları	169
Tablo 97 2016 Yılı Projeleri Sayısı	170
Tablo 98 Program Bilgileri.....	170
Tablo 99 Proje Ofisi Tarafından Takip Edilen Proje Listesi	171
Tablo 100 Performans Hedefi 1	172
Tablo 101 Performans Hedefi 2	173
Tablo 102 Performans Hedefi 3	174
Tablo 103 Performans Hedefi 4	175
Tablo 104 Performans Hedefi 5	176
Tablo 105 Performans Hedefi 6	177
Tablo 106 Performans Hedefi 7	178
Tablo 107 Performans Hedefi 8	179
Tablo 108 GZFT	180

ŞEKİLLER DİZİNİ

Şekil 1 Akademik Teşkilat Şeması	22
Şekil 2 İdari Teşkilat Şeması	23
Şekil 3 Gazi Üniversitesi Personel Sayısı 2014-2016	25
Şekil 4 Akademik Personelin Unvanlarına Göre Yüzdesel Dağılımı.....	25
Şekil 5 Akademik Personelin Yaş Dağılımı	27
Şekil 6 İdari Personelin Eğitim Durumu	28
Şekil 7 İdari Personelin Hizmet Süreleri	29
Şekil 8 İdari Personelin Yaş Gruplarına Göre Dağılımı.....	29
Şekil 9 Gazi Üniversitesi 2013-2016 Öğrenci Sayıları	32
Şekil 10 Yıllar İtibariyle Lisansüstü Öğrenci Sayısı	47
Şekil 11 Yıllar İtibariyle Hasta Sayısı	54
Şekil 12 Ağ Mimarisi	71
Şekil 13 2013-2016 Bütçe Ödenek-Harcama	82
Şekil 14 Harcamaların Yüzdesel Dağılımı	83
Şekil 15 Mal ve Hizmet Alım Giderlerinin Dağılımı	84
Şekil 16 2013-2016 Sermaye Ödenek ve Harcama	87
Şekil 17 2013-2016 Gelirler	92
Şekil 18 2015-2016 Gelirlerin Kaynağı.....	94
Şekil 19 2012-2016 Toplam Yayın Sayısı.....	102
Şekil 20 2016 Yılı Makale, Bildiri ve Kitap Sayısı.....	102
Şekil 21 Dava Sonuçları	147

I. GENEL BİLGİLER

1.1. MİSYON

Üniversitemiz Gazi'nin adını taşımanın ve Cumhuriyetin öncü öğretmenlerini yetiştiren ilköğretim kurumunu bünyesinde barındırmanın onuruyla; araştırmacı, sorgulayıcı, çözümleyici düşünce yapısında, değişen dünya koşullarında topluma liderlik yapabilecek, insani değerlere saygılı bireyler yetiştirmeyi, bilgiye ulaşarak, bilgiyi üreterek, paylaşarak ve hayata dönüştürerek toplumun yaşam boyu eğitim ve gelişme sürecine katkıda bulunmayı görev edinmiştir.

1.2. VİZYON

Türkçe eğitimi esas alan Gazi Üniversitesi'nin vizyonu; bilim ve teknolojiye sanat ve spora kadar uzanan geniş bir yelpazede özgün araştırmaları, üst düzey eğitimi, yaratıcı faaliyetleri ve topluma hizmeti ile ulusal ve uluslararası düzeyde saygın ve lider bir üniversite olmaktır.

1.3. TARİHÇE

Gazi Üniversitesinin temelleri Mustafa Kemal ATATÜRK ve yakın arkadaşlarının ortaokullara öğretmen yetiştirmek için Orta Öğretmen Okulları kurulması fikriyle atılmıştır. 1924’de kuruluş çalışmaları başlayan Orta Muallim Mektebi, 1926 yılında iki yıl öğretim süreli ve yalnız edebiyat şubesinden ibaret olarak Konya’da açılmıştır. Geçici bir yönetmelikle çalışmalarına başlayan Okul, kuruluşundan 7 ay sonra Ankara’ya, gelişimin ve gelişimin başkentine taşınmıştır.

Milletin kimliğini oluşturacak gücü elinde tutan eğitim ordusunun en önemli kalesi olan Orta Muallim Mektebinin adı 1929 yılında "Gazi Orta Muallim Mektebi ve Terbiye Enstitüsü" olarak değiştirilmiş ve Mimar Kemalettin tarafından yapılan binasında eğitim vermeye başlamıştır. 1929-1948 arasında Resim-İş, Beden Eğitimi, Müzik, Eğitim (Pedagoji), Fransızca, İngilizce, Almanca bölümleri kurulmuştur. 1976 yılında “Gazi Eğitim Enstitüsü” adını alarak 1982 yılına dek hizmetini sürdürmüştür.

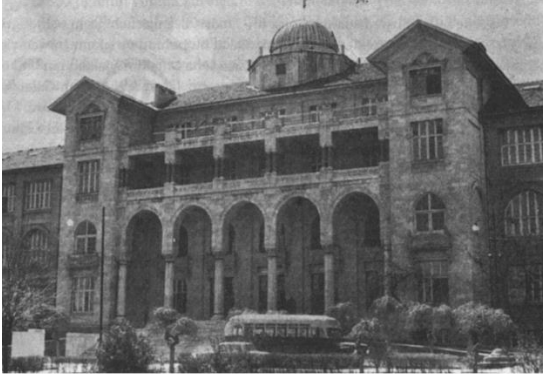

T.C. GAZİ ÜNİVERSİTESİ 2016 YILI FAALİYET RAPORU

1982 yılı ise yeni bir dönüm noktası olmuştur. Cumhuriyetle birlikte doğan bu köklü kuruluş, 1982 yılında çıkarılan 2809 Sayılı Kanunla üniversiteye dönüştürülmüştür. Bu dönüşüm sırasında Gazi Eğitim Enstitüsü, 1935 yılında kurulan “Ankara Yüksek Teknik Öğretmen”, “Ankara Kız Yüksek Teknik Öğretmen”, 1952 yılında kurulan “Ankara İktisadi Ticari İlimler Akademisi”, 1973 yılında kurulan “Ankara Mühendislik Mimarlık Akademisi” ve bunların bağlı birimleri ile bir araya getirilmiştir.

Kuruluşu ile birlikte hızla büyüyen, ulusal düzeyde kendini kabul ettirerek uluslararası düzeyde ilişkiler geliştiren ve ilklere imza atarak yol alan Gazi Üniversitesi Çorum, Kastamonu ve Kırşehir illerinde değişik fakülteler kurup geliştirerek bu illerimize de birer üniversite kazandırmıştır. Gazi Üniversitesi, adını aldığı Gazi Mustafa Kemal Atatürk'e yaraşır bir yüksek öğretim kurumu olarak geleceğin aydınlık yolunda emin adımlarla ilerlemektedir.



1.4. YETKİ GÖREV VE SORUMLULUK

1.4.1. Yükseköğretim Kurumları

GÖREVLERİ

- Çağdaş uygarlık ve eğitim - öğretim esaslarına dayanan bir düzen içinde, toplumun ihtiyaçları ve kalkınma planları ilke ve hedeflerine uygun ve ortaöğretime dayalı çeşitli düzeylerde eğitim - öğretim, bilimsel araştırma, yayım ve danışmanlık yapmak,
- Kendi ihtisas gücü ve maddi kaynaklarını rasyonel, verimli ve ekonomik şekilde kullanarak, milli eğitim politikası ve kalkınma planları ilke ve hedefleri ile Yükseköğretim Kurulu tarafından yapılan plan ve programlar doğrultusunda, ülkenin ihtiyacı olan dallarda ve sayıda insan gücü yetiştirmek,
- Türk toplumunun yaşam düzeyini yükseltici ve kamuoyunu aydınlatıcı bilim verilerini söz, yazı ve diğer araçlarla yaymak,
- Örgün, yaygın, sürekli ve açık eğitim yoluyla toplumun özellikle sanayileşme ve tarımda modernleşme alanlarında eğitilmesini sağlamak,
- Ülkenin bilimsel, kültürel, sosyal ve ekonomik yönlerden ilerlemesini ve gelişmesini ilgilendiren sorunlarını, diğer kuruluşlarla işbirliği yaparak, kamu kuruluşlarına önerilerde bulunmak suretiyle öğretim ve araştırma konusu yapmak, sonuçlarını toplumun yararına sunmak ve kamu kuruluşlarınca istenecek inceleme ve araştırmaları sonuçlandırarak düşüncelerini ve önerilerini bildirmek,
- Eğitim - öğretim ve seferberliği içinde, örgün, yaygın, sürekli ve açık eğitim hizmetini üstlenen kurumlara katkıda bulunacak önlemleri almak,
- Yörelerindeki tarım ve sanayinin gelişmesine ve ihtiyaçlarına uygun meslek elemanlarının yetişmesine ve bilgilerinin gelişmesine katkıda bulunmak, sanayi, tarım ve sağlık hizmetleri ile diğer hizmetlerde modernleşmeyi, üretimde artışı sağlayacak çalışma ve programlar yapmak, uygulamak ve yapılanlara

T.C. GAZİ ÜNİVERSİTESİ 2016 YILI FAALİYET RAPORU

katılmak,bununla ilgili kurumlarla işbirliği yapmak ve çevre sorunlarına çözüm getirici önerilerde bulunmak,

- Eğitim teknolojisini üretmek, geliştirmek, kullanmak, yaygınlaştırmak,
- Yükseköğretimin uygulamalı yapılmasına ait eğitim - öğretim esaslarını geliştirmek, döner sermaye işletmelerini kurmak, verimli çalıştırmak ve bu faaliyetlerin geliştirilmesine ilişkin gerekli düzenlemeleri yapmaktır.

1.4.2. Rektör

— Prof. Dr.İbrahim USLAN—

Görevleri

- Üniversite kurullarına başkanlık etmek, yükseköğretim üst kuruluşlarının kararlarını uygulamak, üniversite kurullarının önerilerini inceleyerek karara bağlamak ve üniversiteye bağlı kuruluşlar arasında düzenli çalışmayı sağlamak,
- Her eğitim-öğretim yılı sonunda ve gerektiğinde üniversitesinin eğitim-öğretim, bilimsel araştırma ve yayım faaliyetleri hakkında Üniversitelerarası Kurula bilgi vermek,
- Üniversitenin yatırım programlarını, bütçesini ve kadro ihtiyaçlarını, bağlı birimlerinin ve üniversite yönetim kurulu ile senatonun görüş ve önerilerini aldıktan sonra hazırlamak ve Yükseköğretim Kuruluna sunmak,
- Gerekli gördüğü hallerde üniversiteyi oluşturan kuruluş ve birimlerde görevli öğretim elemanlarının ve diğer personelin görev yerlerini değiştirmek veya bunlara yeni görevler vermek,
- Üniversitenin birimleri ve her düzeydeki personeli üzerinde genel gözetim ve denetim görevini yapmak.

Yetki ve Sorumluluk

Üniversitenin ve bağlı birimlerin öğretim kapasitesinin rasyonel bir şekilde kullanılmasında ve geliştirilmesinde, öğrencilere gerekli sosyal hizmetlerin sağlanmasında, gerektiği zaman güvenlik önlemlerinin alınmasında, eğitim-öğretim, bilimsel araştırma ve yayım faaliyetlerinin devlet kalkınma plan, ilke ve hedefleri doğrultusunda planlanıp yürütülmesinde, bilimsel ve idari gözetim ve denetimin yapılmasında ve bu görevlerin alt birimlere aktarılmasında, takip ve kontrol edilmesinde ve sonuçlarının alınmasında birinci derecede yetkili ve sorumludur.

5018 sayılı kamu mali yönetim kanununun 11. maddesi gereğince üst yönetici olarak idarenin stratejik planlarının ve bütçelerinin kalkınma planına, yıllık programlara, kurumun stratejik plan ve performans hedefleri ile hizmet gereklerine uygun olarak hazırlanması ve uygulanmasından, sorumlulukları altındaki kaynakların etkili, ekonomik ve verimli şekilde elde edilmesi ve kullanımını sağlamaktan, kaydedilmesinden ve kötüye kullanımının önlenmesinden, mali yönetim ve kontrol sisteminin işleyişinin gözetilmesi, izlenmesi ve bu kanunda belirtilen görev ve sorumlulukların yerine getirilmesinden Bakana karşı sorumludur.

Üst Yöneticiler bu sorumluluğun gereklerini Harcama Yetkilileri, Mali Hizmetler Birimi ve İç Denetçiler aracılığıyla yerine getirirler.

1.4.3. Senato

Senato, Rektörün başkanlığında, Rektör Yardımcıları, Dekanlar ve her fakülteden fakülte kurullarınca üç yıl için seçilecek birer öğretim üyesi ile rektörlüğe bağlı enstitü ve yüksekokul müdürlerinden teşekkül eder.

Senato, her eğitim - öğretim yılı başında ve sonunda olmak üzere yılda en az iki defa toplanır.

Görevleri

- Üniversitenin eğitim - öğretim, bilimsel araştırma ve yayım faaliyetlerinin esasları hakkında karar almak,
- Üniversitenin bütününe ilgilendiren kanun ve yönetmelik taslaklarını hazırlamak veya görüş bildirmek,
- Rektörün onayından sonra Resmi Gazete'de yayınlanarak yürürlüğe girecek olan üniversite veya üniversitenin birimleri ile ilgili yönetmelikleri hazırlamak,
- Üniversitenin yıllık eğitim - öğretim programını ve takvimini inceleyerek karara bağlamak,
- Bir sınava bağlı olmayan fahri akademik unvanlar vermek ve fakülte kurullarının bu konudaki önerilerini karara bağlamak,
- Fakülte kurulları ile rektörlüğe bağlı enstitü ve yüksekokul kurullarının kararlarına yapılacak itirazları inceleyerek karara bağlamak,
- Üniversite yönetim kuruluna üye seçmek,

1.4.4. Üniversite Yönetim Kurulu

Üniversite yönetim kurulu; rektörün başkanlığında dekanlardan, üniversiteye bağlı değişik öğretim birim ve alanlarını temsil edecek şekilde senatoca dört yıl için seçilecek üç profesörden oluşur.

Rektör gerektiğinde Yönetim Kurulunu toplantıya çağırır. Üniversite yönetim kurulu idari faaliyetlerde rektöre yardımcı bir organ olarak aşağıdaki görevleri yerine getirir.

- Yükseköğretim üst kuruluşları ile senato kararlarının uygulanmasında, belirlenen plan ve programlar doğrultusunda rektöre yardım etmek,

T.C. GAZİ ÜNİVERSİTESİ 2016 YILI FAALİYET RAPORU

- Faaliyet plan ve programlarının uygulanmasını sağlamak; üniversiteye bağlı birimlerin önerilerini dikkate alarak yatırım programını, bütçe tasarısı taslağını incelemek ve kendi önerileri ile birlikte rektörlüğe sunmak,
- Üniversite yönetimi ile ilgili rektörün getireceği konularda karar almak,
- Fakülte, enstitü ve yüksekokul yönetim kurullarının kararlarına yapılacak itirazları inceleyerek kesin karara bağlamak,

1.4.5. Dekan

Dekan Rektörün önereceği Üniversite içinden veya dışından üç profesör arasından yüksek öğretim kurulunca üç yıl süre ile seçilir ve normal usul ile atanır.

Görevleri

- Fakülte kurullarına başkanlık etmek, fakülte kurullarının kararlarını uygulamak ve fakülte birimleri arasında düzenli çalışmayı sağlamak,
- Her öğretim yılı sonunda ve istendiğinde fakültenin genel durumu ve işleyişi hakkında rektöre rapor vermek,
- Fakültenin ödenek ve kadro ihtiyaçlarını gerekçesi ile birlikte rektörlüğe bildirmek, fakülte bütçesi ile ilgili fakülte yönetim kurulunun da görüşünü aldıktan sonra rektörlüğe sunmak,
- Fakültenin birimleri ve her düzeydeki personel üzerinde genel gözetim ve denetim görevini yapmak

Yetki ve Sorumluluk

Fakültenin ve bağlı birimlerinin öğretim kapasitesinin rasyonel bir şekilde kullanılmasında ve geliştirilmesinde gerektiği zaman güvenlik önlemlerinin alınmasında, öğrencilerin gerekli sosyal hizmetlerinin sağlanmasında, eğitim-öğretim bilimsel araştırma ve yayım faaliyetlerinin düzenli bir şekilde yürütülmesinde, bütün faaliyetlerin gözetim ve

denetiminin yapılmasında, takip ve kontrol edilmesinde ve sonuçlarının alınmasında rektöre karşı birinci derecede sorumludur.

1.4.6. Enstitü Müdürü ve Yüksekokul Müdürü

5018 sayılı Kamu Mali Yönetimi ve Kontrol Kanununa göre “Bütçeyle ödenek tahsis edilen her bir harcama biriminin en üst yöneticisi harcama yetkilisidir” hükmüne istinaden Dekan, enstitü ve yüksekokul müdürleri birimlerinin harcama yetkilileridir.

32. maddesine göre “Bütçelerden harcama yapılabilmesi harcama yetkilisinin harcama talimatı vermesiyle mümkündür. Harcama yetkilileri harcama talimatlarının bütçe ilke ve esaslarına kanun, tüzük ve yönetmelikler ile diğer mevzuata uygun olmasından ödeneklerin etkili, ekonomik ve verimli kullanılmasından ve bu kanun çerçevesinde yapmaları gereken diğer işlemlerden sorumludurlar.”

41. maddesine göre “Üst yöneticiler ve bütçeyle ödenek tahsis edilen harcama yetkililerince hesap verme sorumluluğu çerçevesinde her yıl faaliyet raporları hazırlanır. Üst yönetici, harcama yetkilileri tarafından hazırlanan birim faaliyet raporunu düzenleyerek kamuoyuna açıklar.”

Yine Kamu İdarelerince Hazırlanacak Faaliyet Raporları Hakkındaki Yönetmeliğin üçüncü bölüm 10. maddesinin 5 numaralı alt bendine göre, “Birim faaliyet raporu hazırlayan harcama yetkilileri, raporun içeriğinde ve raporda yer alan bilgilerin doğruluğundan üst yöneticiye karşı sorumludur.”

Enstitü ve yüksekokul müdürü dekanlara verilmiş olan görevleri enstitü ve yüksekokul bakımından yerine getirir.

T.C. GAZİ ÜNİVERSİTESİ 2016 YILI FAALİYET RAPORU

1.5. İDAREYE İLİŞKİN BİLGİLER

1.5.1. FİZİKİ YAPI

1.5.1.1. Eğitim Alanları

Tablo 1 Eğitim Alanları

BİRİMLER	Derslik (Sayı-Kapasite-m2)									Laboratuvar (Sayı-Kapasite-m2)									Eğitim Alanı Toplamı		
	Anfi			Sınıf			Derslik (Anfi+Sınıf) Toplamı			Bilgisayar Laboratuvarı			Diğer Laboratuvar			Laboratuvar Toplamı			TOPLAM (Ders+Lab)		
	Sayı	Kapasite	m2	Sayı	Kapasite	m2	Sayı	Kapasite	m2	Sayı	Kapasite	m2	Sayı	Kapasite	m2	Sayı	Kapasite	m2	Sayı	Kapasite	m2
FAKÜLTELER	68	8.652	9.346	473	29.037	31.067	541	37.689	40.413	87	2.329	6.891	236	8.331	27.782	323	10.660	34.673	864	48.349	75.086
TÜRK MÜZİĞİ DEVLET KONSERVATUVARI				18	135	258	18	135	258							0	0	0	18	135	258
YUKSEKOKULLAR	0	0	0	128	3.449	4.070	128	3.449	4.070	6	99	192	4	50	400	10	149	592	138	3.598	4.662
MESLEK YUKSEKOKULLARI	0	0	0	55	2.222	2.271	55	2.222	2.271	11	242	534	20	381	931	31	623	1.465	86	2.845	3.736
ENSTİTÜLER	0	0	0	5	112	166	5	112	166	1	15	47	0	0	0	1	15	47	6	127	213
TÖMER				22	330	834	22	360	834							0	0	0	22	360	834
GENEL TOPLAM	68	8.652	9.346	701	35.285	38.666	769	43.967	48.012	105	2.685	7.664	260	8.762	29.113	365	11.447	36.777	1.134	55.414	84.789

T.C. GAZİ ÜNİVERSİTESİ 2016 YILI FAALİYET RAPORU

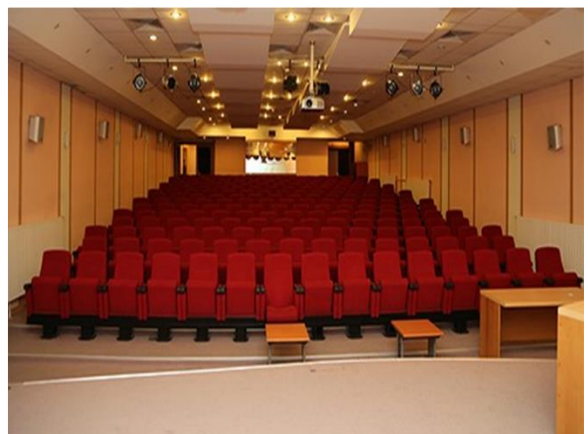

T.C. GAZİ ÜNİVERSİTESİ 2016 YILI FAALİYET RAPORU

1.5.1.2.Sosyal Alanlar

1.5.1.2.1. Kantin-Kafeterya-Toplantı-Konferans Salonları ve Spor Alanları

Tablo 2 Sosyal Alanlar

BİRİMLER	KANTİN-KAFETERYA			TOPLANTI SALONU(ADET)				KONFERANS SALONU(ADET)				SPOR TESİSLERİ				DİNLENME TESİSİ (OKUMA SALONU)	
	ADET	M ²	KAPASİTE (Kişi)	Kapasite (Adet)		Kapasite (Kişi)	M ²	Kapasite (Adet)		Kapasite (Kişi)	M ²	AÇIK		KAPALI		KAPALI	
				0-50	51-Üzeri			0-50	51-Üzeri			ADET	M ²	ADET	M ²	ADET	M ²
İDARİ BİRİMLER	0	0	0	2	1	1.610	271	1	0	200	630	3	4.550	2	2.000	0	0
FAKÜLTELER	19	4.456	2.100	165	3	1.038	1.798	3	348	3.527	5.069	0	0	1	2.100	1	14
YUKSEKOKULLAR	3	84	50	2	1	130	120	0	1	100	115	0	0	10	4.650	0	0
MESLEK YUKSEKOKULLARI	3	102	80	2	0	22	110	0	1	100	120	2	560	0	0	0	0
ENSTİTÜLER	0	0	0	6	0	82	148	0	0	0	0	0	40	0	0	0	0
TÖMER				1		8	12										
GENEL TOPLAM	25	4.642	2.230	178	5	2.890	2.459	4	350	3.927	5.934	5	5.150	13	8.750	1	14

T.C. GAZİ ÜNİVERSİTESİ 2016 YILI FAALİYET RAPORU



T.C. GAZİ ÜNİVERSİTESİ 2016 YILI FAALİYET RAPORU

1.5.1.2.2. Yemekhane Alanları

Tablo 3 Yemekhane Alanları

	SAYI	ALAN (M ²)	KAPASİTE (KİŞİ)
Öğrenci Yemekhanesi	17	8.350	3.100
Personel Yemekhanesi	18	4.600	2.200
TOPLAM	43	13.700	5.600



T.C. GAZİ ÜNİVERSİTESİ 2016 YILI FAALİYET RAPORU

1.5.1.3. Hizmet-Ambar-Arşiv-Atölye Alanları

Tablo 4 Hizmet-Ambar-Arşiv-Atölye Alanları

BİRİMLER	AKADEMİK PERSONEL HİZMET ALANI			İDARİ PERSONEL HİZMET ALANI			AMBAR ALANLARI		ARŞİV ALANLARI		ATÖLYE	
	ÇALIŞMA ODASI			ÇALIŞMA ODASI			SAYISI (ADET)	ALAN M ²	SAYISI (ADET)	ALAN M ²	SAYISI (ADET)	ALAN M ²
	SAYISI (ADET)	ALAN M ²	KULLANAN SAYISI (KİŞİ)	SAYISI (ADET)	ALAN M ²	KULLANAN SAYISI (KİŞİ)						
İDARİ BİRİMLER	0	0	0	197	6.241	707	8	2.693	9	895	0	0
FAKÜLTELER	2.755	47.704	3.602	606	15.848	2.475	65	2.295	31	2.161	93	7.490
HASTANE	410	5.125	962	330	8.000	1.908	1	1.600	1	210	12	140
YUKSEKOKULLAR	96	1.546	228	24	317	49	4	55	4	64	1	30
MESLEK YUKSEKOKULLARI	81	1.568	142	36	789	68	5	181	9	249	4	348
TÜRK MÜZİĞİ DEV. KONSERVATUVARI	8	120	18	4	40	7	0	0	0	0	0	0
ENSTİTÜLER	28	845	56	37	1.168	95	5	145	6	816	0	0
UYGULAMA VE ARAŞTIRMA MERKEZLERİ	51	1.112	111	38	623	93	2	85	6	323	0	0
GENEL TOPLAM	3.429	58.019	5.119	1.272	33.026	5.402	90	7.054	66	4.718	110	8.008

T.C. GAZİ ÜNİVERSİTESİ 2016 YILI FAALİYET RAPORU

1.5.1.4. Okul Öncesi ve İlköğretim Alanları

Tablo 5 Okul Öncesi ve İlköğretim Alanları

Anaokulu Sayısı	1
Anaokulu Alanı (m ²)	700
Anaokulu Kapasitesi	70
İlköğretim okulu Sayısı (MEB Yatan Hastalar İçin)	1
İlköğretim okulu Alanı (m ²)	10
İlköğretim okulu Kapasitesi	6

1.5.1.5. Hastane Alanları

Tablo 6 Sağlık Araştırma ve Uygulama Merkezi (Gazi Hastanesi) Alanlar

BİRİM	SAYI	ALAN(m ²)
Acil Servis	1	5.550
Yoğun Bakım	9	1.990
Ameliyathane	23	2.560
Klinik	3 Blok	30.625
Laboratuvar	10	3.200
Eczane	1	605
Radyoloji Alanı	1	2.800
Nükleer Tıp Alanı	1	1.415
Sterilizasyon Alanı	1	1.400
Mutfak	1	1.100
Çamaşırhane	1	457
Teknik Servis	1	140
Poliklinik Binası	1	24.020
İdari, Hizmet, Tetkik Katları	1	17.530
Radyoterapi Alanı	1	684
Hemodiyaliz Alanı	1	1.500
E Blok	1	38.400
HASTANE TOPLAM KAPALI ALANI		133.976

Tablo 7 Çayyolu Semt Polikliniği ve Merkez Kampüs Sağlık Birimi

Birim	Sayı (Adet)	Alan (m2)
Çayyolu Semt Polikliniği	1	3.800
Merkez Kampüs	1	1.370

T.C. GAZİ ÜNİVERSİTESİ 2016 YILI FAALİYET RAPORU



T.C. GAZİ ÜNİVERSİTESİ 2016 YILI FAALİYET RAPORU

Tablo 8 Dış Hekimliği Fakültesi Alan

BİRİM	SAYI	ALAN(m ²)
Ameliyathane	2	100
Klinik	15	5.331,89
Laboratuvar	5	686,08
Radyoloji Alanı	1	202,76
Sterilizasyon Alanı	1	93,46
Çamaşırhane	1	29
Teknik Servis	4	100
Bürolar, Depo vs.		6.945,50
E Blok		2.626,90
Müdahale Odası	6	150
HASTANE TOPLAM ALANI		13.899,50



1.5.1.6. Öğrenci Toplulukları

Tablo 9 Sağlık Kültür ve Spor Dairesi Başkanlığı'na Bağlı Topluluklar

SAĞLIK KÜLTÜR VE SPOR DAİRESİ BAŞKANLIĞI ÖĞRENCİ TOPLULUKLARI	
Türk Müziği Topluluğu	Santranç Topluluğu
Türk Halk Müziği Topluluğu	Düşleri İnşaa Topluluğu
Tiyatro Kulübü	Eşli Danslar Topluluğu
Arama Kurtarma Topluluğu	Müzik Topluluğu
Toplum Gönüllüleri Kulübü	Akıl Yürütme Topluluğu
Korumsal Futbol Topluluğu	Su Sporları Topluluğu
İzci Grubu Topluluğu	Sosyal Sorumluluk Projeleri Topluluğu
Kitap Bankosu Topluluğu	

Tablo 10 Diğer Öğrenci Toplulukları

ECZACILIK FAKÜLTESİ	MÜHENDİSLİK FAKÜLTESİ
Model Uçak Topluluğu	Dağcılık Topluluğu
Eczacılık Öğrencileri Topluluğu	Endüstri Topluluğu
Atatürkçü Düşünce Topluluğu	Eşli Danslar Topluluğu
Farmaekol Topluluğu	Halk Bilimi Ve Sahne Sanatları Topluluğu
Genç Tema Topluluğu	Rock Müzik Topluluğu
	Tiyatro Topluluğu
	Türk Halk Müziği Topluluğu
	Yapı Topluluğu
	Elektrik Elektronik Mühendisleri Enstitüsü Topluluğu
	7. Sanat Sinema Ve Fotoğraf Topluluğu
	Bilgisayar Mühendisliği Topluluğu
	Makina Topluluğu
	Kimya Mühendisliği Topluluğu
	Genç Düşünce Topluluğu
	Pro-G Topluluğu
	Motor Sporları Topluluğu
	Balkan Ülkeleri Topluluğu
	Genç Girişimciler Topluluğu
	Gazi2wheels (G2w) Topluluğu
	Projeem Topluluğu
	Doğal ve Vahşi Yaşamı Gözlemleme Topluluğu
	Siber Güvenlik Topluluğu
GAZİ EĞİTİM FAKÜLTESİ	İLETİŞİM FAKÜLTESİ
Ortadoğu Araştırma Topluluğu	Fotoğrafçılık Topluluğu
Halk Oyunları Ve Dansları Topluluğu	Türk İletişim Topluluğu
Doğa Ve Çevre Topluluğu	Sinema Ve Edebiyat Topluluğu
Okul Öncesi Dönem Eğitici Oyunlar Öğrenci Topluluğu	
Medeniyet Kültür Sanat Ve Fikir Topluluğu	
Genç Duyarlılar Topluluğu	
Edebiyat Topluluğu	
İpek Yolu Müzik Topluluğu	
Psikolojik Danışma Topluluğu	
Türkçe Topluluğu	
Genç Eğitimciler Topluluğu	
Afrika Kültürleri Araştırma Topluluğu	
Türk Sanatı Topluluğu	
Dünya Dili Türkçe Topluluğu	
Türkçe Öğretim Topluluğu	
Türk Dili Ve Medeniyetini Yaşatma Topluluğu	
Engelsiz Eğitim Topluluğu	
Eğitim Yöneticileri ve Deneticiliği Topluluğu	
Türk Halk Bilimi Topluluğu	
Bilgisayar Öğretim Teknolojileri Topluluğu	

T.C. GAZİ ÜNİVERSİTESİ 2016 YILI FAALİYET RAPORU

FEN FAKÜLTESİ
İstatistik Topluluğu
Halk Oyunları Topluluğu
Spor Faaliyetleri Topluluğu
Biyolojik Takip ve Araştırma Topluluğu
Matematik Topluluğu
Türk Sanat Musikisi Topluluğu
Fizik, Bilim ve Teknoloji Topluluğu
Kimya Topluluğu

EDEBİYAT FAKÜLTESİ
Tarih Araştırma Topluluğu
Türk Dünyası Araştırmaları Topluluğu
Sosyoloji Topluluğu
Avrasya Stratejik Araştırmalar Topluluğu
Sanat Tarihi Topluluğu
Metin Yazarlığı Topluluğu
Tarihte Liderlik ve Liderlik Araştırmaları Top.
Cumhuriyet Tarihi İncelemeleri Topluluğu
Arkeoloji ve Kültür Araştırmaları Topluluğu

TIP FAKÜLTESİ
Bilimsel Araştırma Topluluğu
Kök Hücre Araştırma Topluluğu
Spor Faaliyetleri Aktivasyonu Topluluğu
Sinema Ve Edebiyat Topluluğu
Turkmsic Gazi Tıp Öğrencileri Birliği Gelişim Topluluğu
Gastronomi Topluluğu
Genç Yeryüzü Doktorları Topluluğu
Genç Girişimciler Topluluğu
Multidisipliner Gelişimsel Tıp Topluluğu
Avrupa Entegrasyon ve Cerrahi Topluluğu
Atasagun Bilimsel ve Sosyal Öğrenci Topluluğu

YABANCI DİLLER TOPLULUĞU
Yabancı Diller Topluluğu

İKTİSADİ VE İDARİ BİLİMLER FAKÜLTESİ
Akademi Fotoğraf Topluluğu
Kamu Yönetimi Araştırma Topluluğu
Çalışma Ekonomisi Ve Endüstriyel İlişkiler Araştırma Top.
Tiyatro Akademi Topluluğu
Uluslararası Gençlik Projeleri Topluluğu
Kariyer Yönlendirme Topluluğu
Ekonometri Araştırma Topluluğu
Avrasya Araştırma Topluluğu
Sosyal Ve Siyasal Araştırma Topluluğu
Genç Girişimciler Topluluğu
Model Birleşmiş Milletler Topluluğu
Akademi Türk Kültür Topluluğu
Akademi Kültür Ve Şiir Topluluğu
Medeniyet Araştırmaları Grubu Topluluğu
Girişimci Liderler Topluluğu
Akademi Fikir İnşaa Topluluğu
Akademik Araştırmalar Topluluğu
Akademi Borsa Merkezi Topluluğu
İşletme Araştırma Topluluğu
Ekonomi Bilimi Araştırma Topluluğu
Siyaset Felsefesi Topluluğu
Genç Fikirler Topluluğu
Akademi Yurtdışı Türkler Topluluğu
Yönetim Bilimi Topluluğu
Genç Akademi Topluluğu
Sağlık Kurumları İşletmeciliği Topluluğu
İş ve Kariyer Topluluğu
Medya Ekonomi ve Siyaset Araştırma Topluluğu
Uluslararası Ticaret Topluluğu
Uluslararası İlişkiler Araştırma Topluluğu
Uluslararası Barış ve Kriz Yönetimi Topluluğu
Sosyal Girişimciler Topluluğu

TAPU KADASTRO YÜKSEKOKULU
Taşınmaz Bilimleri Araştırma Topluluğu

T.C. GAZİ ÜNİVERSİTESİ 2016 YILI FAALİYET RAPORU

TEKNOLOJİ FAKÜLTESİ
Teknoloji Topluluğu
Elektrik Elektronik İnceleme Tanıtım Araştırma Topluluğu
İnşaat Topluluğu
Alternatif Enerjili Taşıtlar Topluluğu
Metalurji Araştırma Topluluğu
Otomotiv Tasarım Topluluğu
Enerji Topluluğu
Havacılık Topluluğu
Otomotiv Bilim Ve Teknoloji Topluluğu
Teknoloji Araştırma Topluluğu
Tasarım, İmalat Ve Teknoloji Topluluğu
Ahşap Bilimi Ve Teknolojisi Topluluğu
Halk Oyunları Topluluğu
Elektrik Mühendisliği İnceleme ve Araştırma Topluluğu
Tasarım Mühendisliği Topluluğu
Genç Yeşilay Topluluğu
Bilişim Teknolojileri Topluluğu
Doğa Sporları Topluluğu
Siber Güvenlik Araştırma ve Geliştirme Topluluğu
Tiyatro Topluluğu
Teknoloji Araştırma ve İnovasyon Topluluğu

POLATLI FEN EDEBİYAT FAKÜLTESİ
Edebiyat ve Sinema Topluluğu
Türk Dünyası ve Milli Kültürü Topluluğu
Matematik Topluluğu
Satranç Topluluğu
Genç Matematikçiler Topluluğu
Osmanlı Tarih Araştırmaları Topluluğu

DIŞ HEKİMLİĞİ FAKÜLTESİ
Fotoğraf Topluluğu
Tiyatro Ve Sinema Topluluğu
Eşli Danslar Topluluğu
Akademisyenler Tiyatro Topluluğu
Bilimsel Araştırma Topluluğu
Oral Hijyen Eğitimi Topluluğu

ATATÜRK MESLEK YÜKSEKOKULU
Atatürk Elektronik Otomotiv Topluluğu

BANKACILIK VE SİGORTACILIK YÜKSEKOKULU
Bankacılık ve Finans Topluluğu

HUKUK FAKÜLTESİ
Hukuk Ve Fikir Topluluğu
Satranç Topluluğu
Doğa Fotoğrafçılığı Topluluğu
Uluslararası Hukuk Topluluğu
Model Birleşmiş Milletler Topluluğu
Müzik Topluluğu
Türk Kültürü Araştırma Topluluğu
İlim, Hukuk ve Adalet Topluluğu
Medeni Hukuk, Sosyal Ve Kültürel İlişkileri İnceleme Topluluğu
Akademi Münazara Topluluğu
Türk Kızılayı Gençlik Topluluğu
Türk Hukuk Tarihi Topluluğu
Türk Akademik Hukuk Topluluğu

MİMARLIK FAKÜLTESİ
Mimarlık Topluluğu
Bisiklet Topluluğu
Planlama Topluluğu
Tasarım ve İnovasyon Topluluğu

GÜZEL SANATLAR FAKÜLTESİ
Kültürel Mirası Koruma Topluluğu
Tasarım Topluluğu
Turkuaz Sanat Topluluğu
Sokak Hayvanları ve Doğayı Koruma Topluluğu

TURİZM FAKÜLTESİ
Turizm İşletmeciliği Turizm Araştırma Topluluğu
Kariyer ve Yönetim Topluluğu
Fotoğraf ve İletişim Topluluğu
Rekreasyon Yönetimi Topluluğu
Gastronomi ve Kültür Topluluğu
Rota Turizm Rehberliği Topluluğu
Anafor Kültür ve Sanat Topluluğu

SPOR BİLİMLERİ FAKÜLTESİ
Doğa Sporları Topluluğu
Atıcılık Topluluğu
Oryantiring Topluluğu
Spor Ve Sosyal Yaşam Gönüllüleri Topluluğu
Elektronik Sporlar Topluluğu

TEKNİK EĞİTİM FAKÜLTESİ
Robot Topluluğu

1.5.2. ÖRGÜT YAPISI

1.5.2.1. Gazi Üniversitesi Akademik Teşkilat Yapısı

Şekil 1 Akademik Teşkilat Şeması

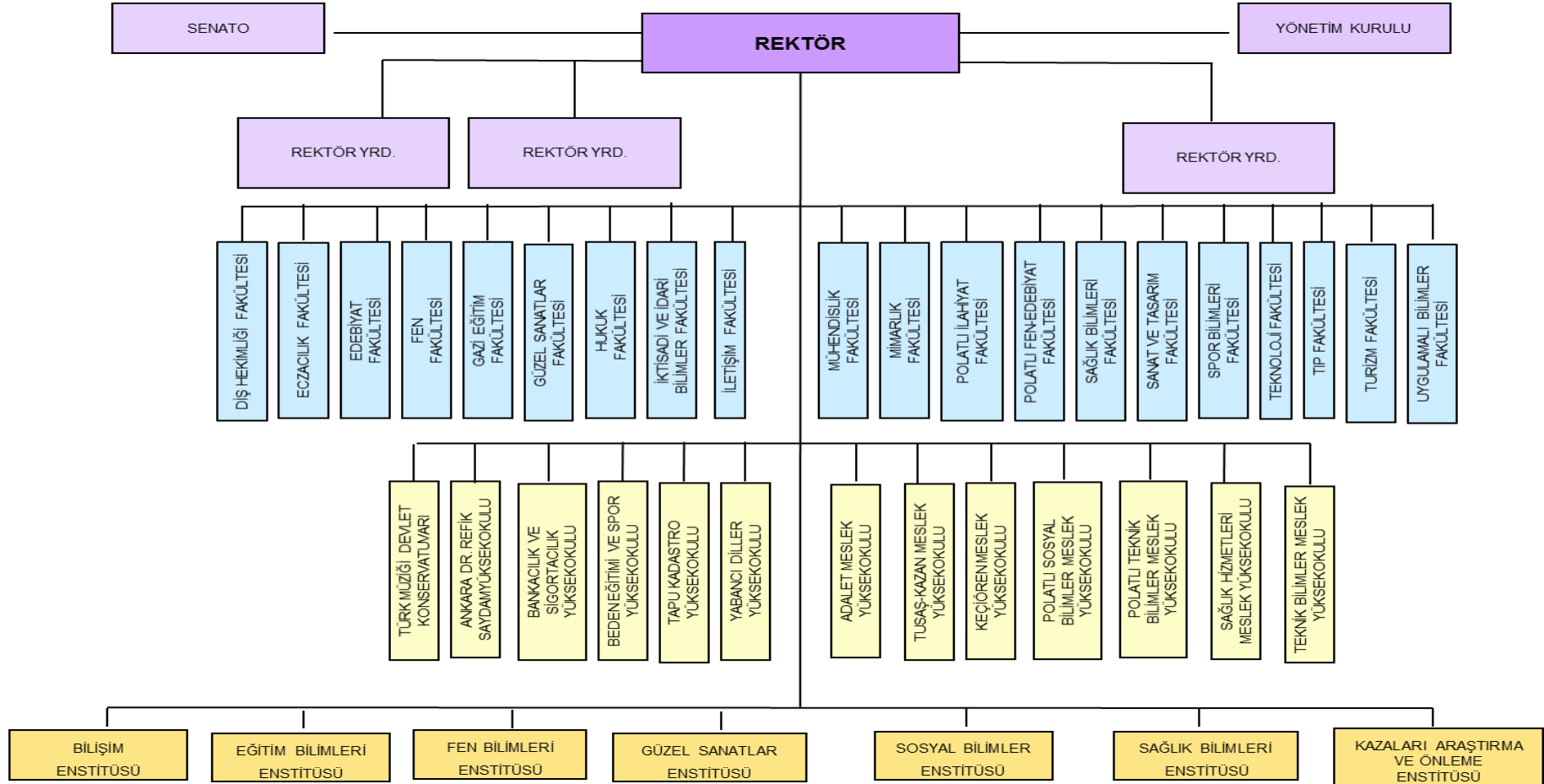

1.5.2.2. Gazi Üniversitesi İdari Teşkilat Şeması

Şekil 2 İdari Teşkilat Şeması

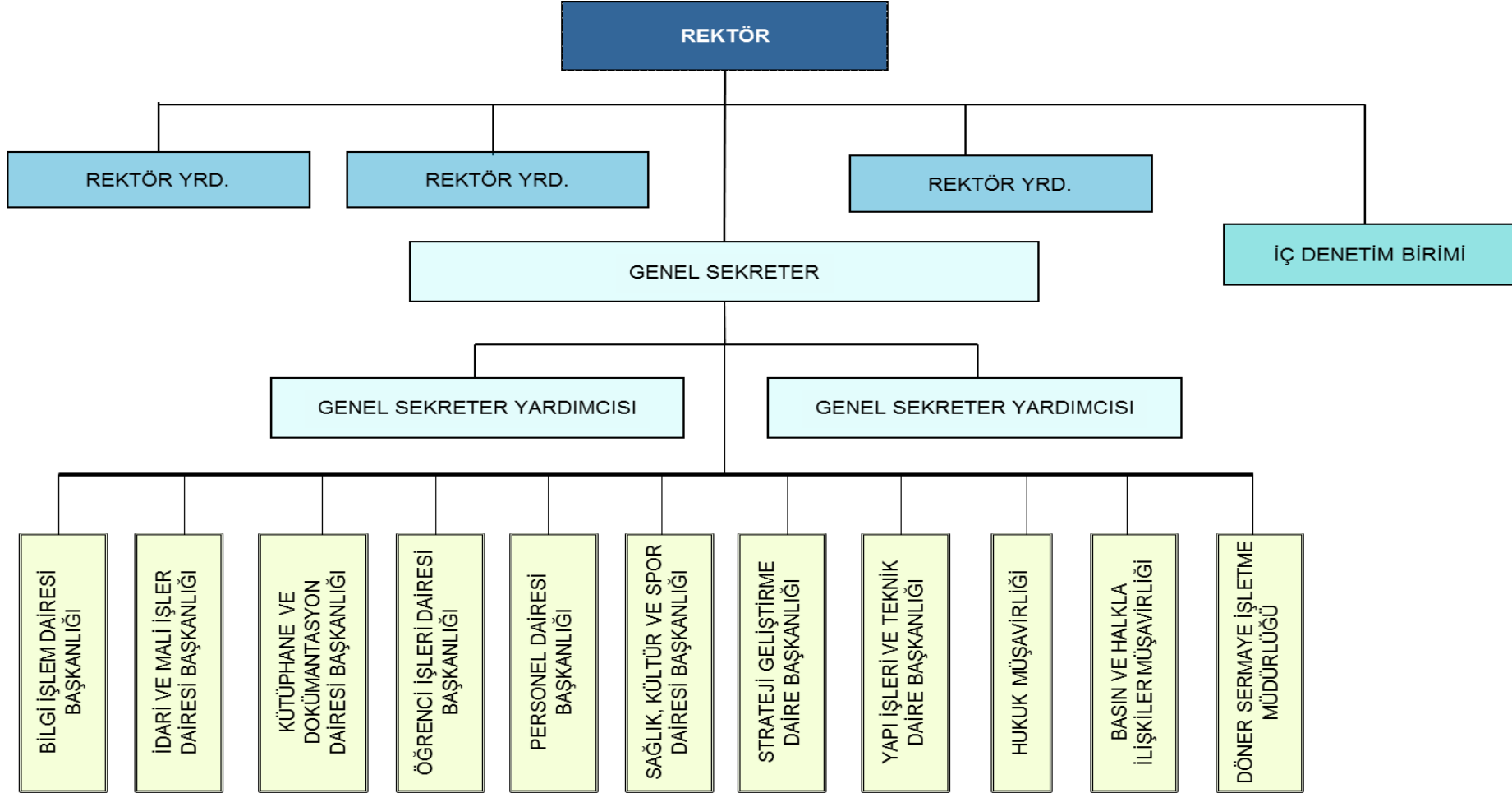

T.C. GAZİ ÜNİVERSİTESİ 2016 YILI FAALİYET RAPORU

1.5.3. BİLGİ VE TEKNOLOJİK KAYNAKLAR

Üniversitemizde kullanılan başlıca bilgi sistemleri ile bilgi ve teknolojik kaynaklar aşağıdaki tablolarda belirtilmiştir.

Tablo 11 Bilgi Sistemleri

BİLGİ SİSTEMLERİ		
GaziNet Bilgi Sistemleri	Personel Bilgi sistemi	İhale Bilgi Sistemi
Öğrenci Bilgi Sistemi	Puantaj Bilgi Sistemi	İstatistik Bilgi Sistemi
Döner Sermaye Bilgi Sistemi	BAP Bilgi Sistemi	Bordro Bilgi Sistemi
Muhasebe Bilgi Sistemi	e-portal Bilgi Sistemi	Kamu Harcama ve Muhasebe Bilişim Sistemi
Say2000i	E-bütçe	E-SGB
Elektronik Kamu Alımları Platformu	E-Beyanname	Kütüphane Bilgi Sistemi
Elektronik Belge Yönetim Sistemi	Hastane Bilgi Yönetim Sistemi	

Tablo 12 Bilgi ve Teknolojik Kaynaklar

CİNSİ	SAYI	CİNSİ	SAYI
MASAÜSTÜ BİLGİSAYAR	10.611	TEPEGÖZ	53
DİZÜSTÜ BİLGİSAYAR	2.201	BARKOT OKUYUCU	358
TABLET BİLGİSAYAR	4	BASKI MAKİNESİ	41
DOKUNMATİK BİLGİSAYAR	228	VCR	7
DİĞER BİLGİSAYAR	1	KAMERALAR	607
YAZICI	3.716	TELEVİZYONLAR	760
TARAYICI	455	MİKROSKOPLAR	788
FOTOKOPİ	194	MÜZİK SETİ	106
FAKS	100	DVD	24
PROJEKSİYON	1.435	FOTOĞRAF MAKİNESİ	240
SLAYT MAKİNESİ	44		

1.5.4. İNSAN KAYNAKLARI

Üniversitemizde 2016 yılında 3.736'sı akademik olmak üzere toplam 7.029 personel görev yapmıştır. Aşağıdaki şekilde Üniversitemizin 2014-2016 dönemine ilişkin personel sayıları gösterilmiştir.

Şekil 3 Gazi Üniversitesi Personel Sayısı 2014-2016

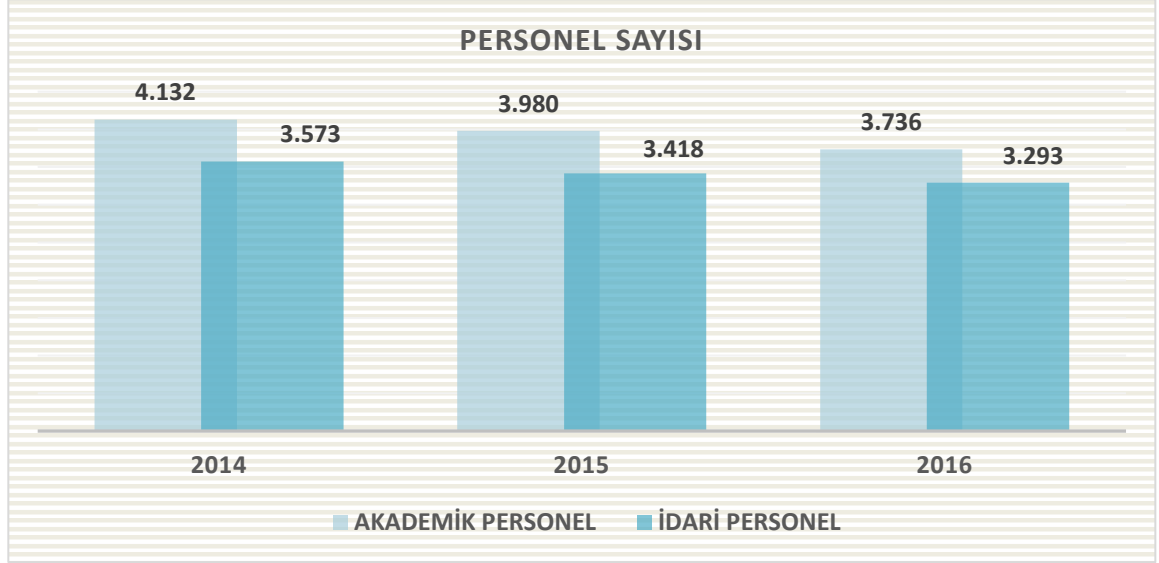

1.5.4.1. Akademik Personel

1.5.4.1.1. Akademik Personel Sayısı

Üniversitemizde 2016 yılında görev yapan 3.736 akademik personel tam zamanlı olarak istihdam edilmiştir. Akademik personelin unvanlarına göre dağılımına bakıldığında, en yüksek oranın (%31,77) araştırma görevlisi kadrosunda olduğu görülmüştür.

Şekil 4 Akademik Personelin Unvanlarına Göre Yüzdese Dağılımı

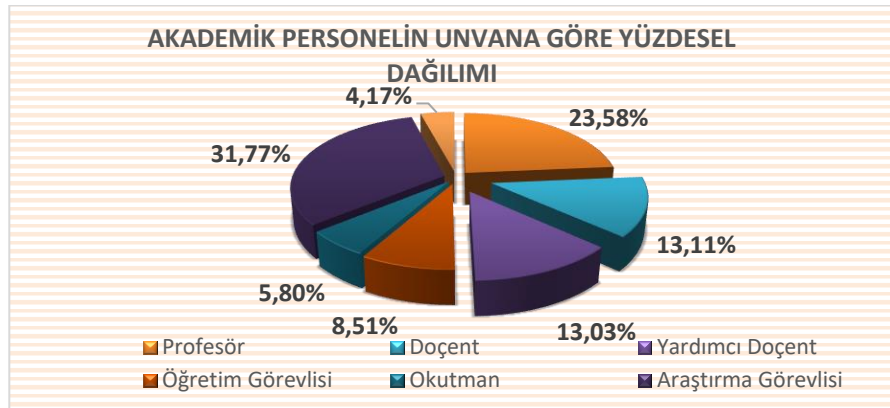

T.C. GAZİ ÜNİVERSİTESİ 2016 YILI FAALİYET RAPORU

2016 yılında Üniversitemize tahsis edilen 5.634 akademik kadronun doluluk oranı %66,31 olmuştur.

Tablo 13 Kadrolarının Doluluk ve İstihdam Şekline Göre Akademik Personel Sayısı

Unvan	Kadroların Doluluk Durumuna Göre Akademik Personel Sayısı			Kadroların İstihdam Şekline Göre Akademik Personel Sayısı	
	Dolu	Boş	Toplam	Tam Zamanlı	Yarı Zamanlı
Profesör	881	311	1.192	881	-
Doçent	490	236	726	490	-
Yardımcı Doçent	487	325	812	487	-
Öğretim Görevlisi	318	223	541	318	-
Okutman	217	179	396	217	-
Çevirici	-	3	3	-	-
Eğitim Öğretim Planlamacısı	-	2	2	-	-
Araştırma Görevlisi	1.187	551	1.738	1.187	-
Uzman	156	68	224	156	-
TOPLAM:	3.736	1.898	5.634	3.736	

1.5.4.1.2. Diğer Üniversitelerde Görevlendirilen Akademik Personel

2016 yılında 2547 sayılı Kanunun 40/b maddesi uyarınca 7 akademik personel aşağıdaki tabloda belirtilen üniversitelerde görevlendirilmiştir.

Tablo 14 Diğer Üniversitelerde Görevlendirilen Akademik Personel

UNVANI	BAĞLI OLDUĞU BİRİM	GÖREVLENDİRİLDİĞİ ÜNİVERSİTE
Profesör	Gazi Eğitim Fakültesi	Siirt Üniversitesi
Profesör	Gazi Eğitim Fakültesi	Bozok Üniversitesi
Profesör	İletişim Fakültesi	Kastamonu Üniversitesi
Profesör	Diş Hekimliği Fakültesi	Mersin Üniversitesi
Profesör	Fen Edebiyat Fakültesi	Nevşehir Üniversitesi
Profesör	Gazi Eğitim Fakültesi	Gaziantep Üniversitesi
Yrd. Doçent	Edebiyat Fakültesi	Yüzüncü Yıl Üniversitesi

1.5.4.1.3. Yabancı Uyruklu Akademik Personel

Üniversitemizde 2016 yılında Edebiyat Fakültesi bünyesinde bir yabancı uyruklu (Azerbaycan) öğretim üyesi görev yapmıştır.

1.5.4.1.4. Başka Üniversitelerden Üniversitemizde Görevlendirilen Akademik Personel

Üniversitemizde 2016 yılında diğer üniversitelerden iki akademik personel görevlendirilmiştir.

Tablo 15 Başka Üni. Üniversitemizde Görevlendirilen Akademik Personel

UNVANI	ÇALIŞTIĞI BİRİM	GELDİ ÜNİVERSİTE
Profesör	Teknoloji Fakültesi	Fırat Üniversitesi
Profesör	Teknoloji Fakültesi	Çukurova Üniversitesi

1.5.4.1.5. Akademik Personelin Yaş İtibariyle Dağılımı

Üniversitemizde görev yapan akademik personelin belirlenen yaş gruplarına göre dağılımına bakıldığında personelin yaklaşık %46'sı 40 yaşın üstünde olduğu tespit edilmiştir. Akademik personelin yaş gruplarına göre dağılımı aşağıdaki şekilde gösterilmiştir.

Şekil 5 Akademik Personelin Yaş Dağılımı

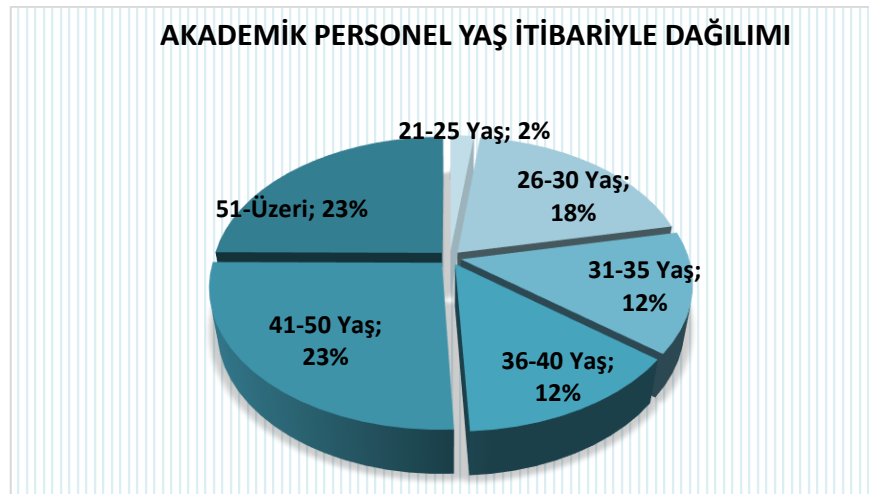

1.5.4.2. İdari Personel

1.5.4.2.1. İdari Personel Sayısı

Üniversitemizde 2016 yılında 3.293 idari personel görev yapmış olup Üniversitemize tahsis edilen kadroların %58,47'si dolmuştur. İdari personelin kadrolarının hizmet sınıfları itibariyle durumu aşağıdaki tabloda gösterilmiştir.

Tablo 16 Kadro Sınıfları ve Kadroların Doluluk Durumu

SINIFI	DOLU	BOŞ	TOPLAM
Genel İdari Hizmetler	1.428	1.067	2.495
Sağlık Hizmetleri Sınıfı	1.107	615	1.722
Teknik Hizmetleri Sınıfı	243	185	428
Eğitim ve Öğretim Hizmetleri Sınıfı	9	9	18
Avukatlık Hizmetleri Sınıfı	8	3	11
Din Hizmetleri Sınıfı	1	4	5
Yardımcı Hizmetli	497	455	952
TOPLAM	3.293	2.338	5.631

1.5.4.2.2. İdari Personelin Eğitim Durumu

Üniversitemizde görev yapan idari personelin eğitim durumları incelendiğinde idari personelin %49,98'i lisans ve lisansüstü dereceye sahip olduğu görülmüştür. İdari personelin eğitim durumlarına göre dağılımı aşağıdaki şekilde gösterilmiştir.

Şekil 6 İdari Personelin Eğitim Durumu

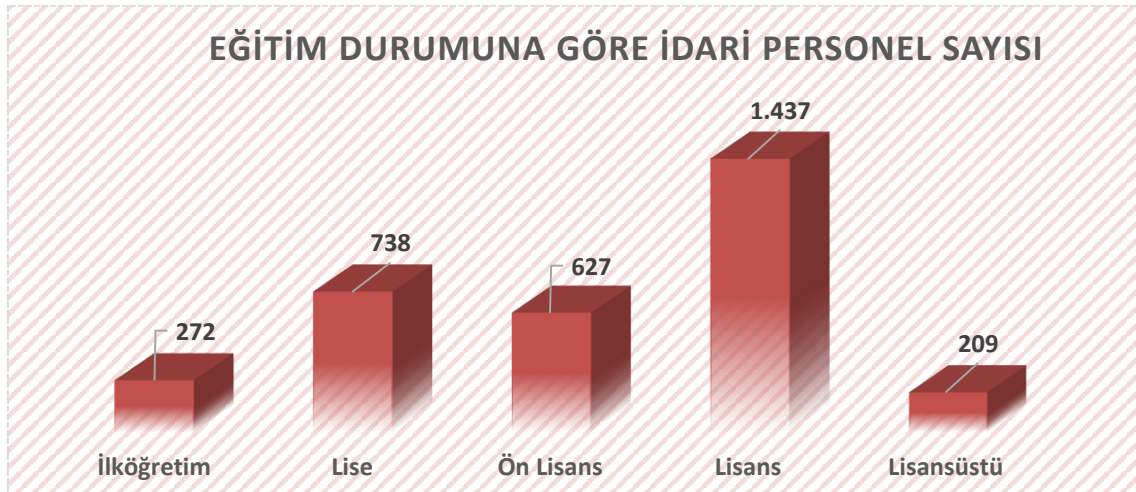

1.5.4.2.3. İdari Personelin Hizmet Süreleri

Üniversitemiz idari personelinin %27,50'si 21 yıl ve üzeri, %27'si ise 4-6 yıl arasında hizmet süresine sahiptir. Aşağıdaki şekilde idari personelin hizmet süresi gruplarına göre dağılımı gösterilmiştir.

Şekil 7 İdari Personelin Hizmet Süreleri

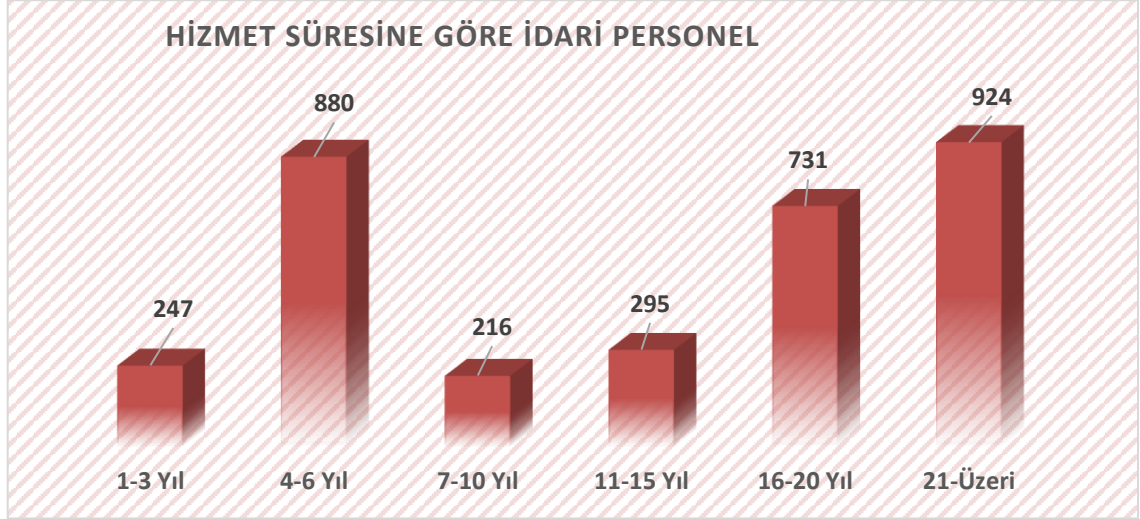

1.5.4.2.4. İdari Personelin Yaş İtibariyle Dağılımı

İdari personelin %50'si 40 yaşın üzerinde olup idari personelin belirlenen yaş gruplarına göre dağılımı aşağıdaki şekilde belirtilmiştir.

Şekil 8 İdari Personelin Yaş Gruplarına Göre Dağılımı

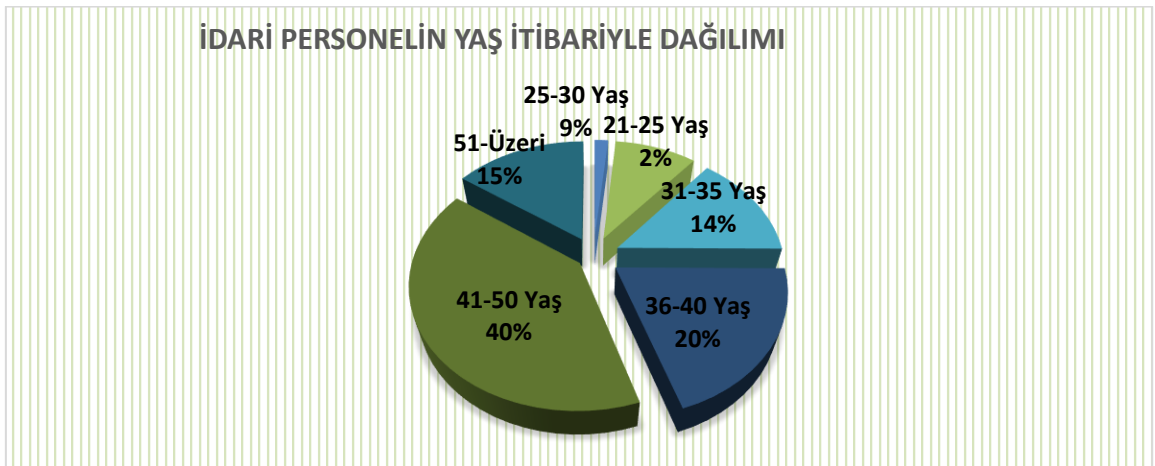

1.5.4.3. İşçiler

2016 yılında Üniversitemizde 24 işçi görev yapmıştır. Söz konusu işçilerin tamamı 21 yıl ve üzerinde hizmet süresine sahiptir. Bununla birlikte işçilerin tamamı 41 yaşın üzerinde olup, 9 işçi 51 yaşın üzerindedir. Üniversitemizde görev yapan işçilerin çalışma pozisyonlarına göre dağılımı aşağıdaki tabloda gösterilmiştir.

Tablo 17 Çalışma Pozisyonuna Göre İşçi Sayısı

	DOLU	BOŞ	TOPLAM
Sürekli İşçiler	24	57	81

1.5.5. SUNULAN HİZMETLER

1.5.5.1. Eğitim Hizmetleri

Cumhuriyetin ilk eğitim kurumlarından birisi olarak (1926) eğitim alanında, özellikle mesleki ve teknik eğitim alanında ilkleri bünyesinde bulunduran Gazi Üniversitesi, bu birikimle ülkenin eğitim ordusuna ve endüstrisine nitelikli insan gücü yetiştirmektedir. Üniversitemiz bünyesinde faaliyet gösteren fakülte, enstitü ve yüksekokullarda örgün öğretim, ikinci öğretim, uzaktan eğitim ve uluslararası ortak program (Montana State University, Doğu Akdeniz Üniversitesi ve Michigan State University), tezli-tezsiz yüksek lisans ve doktora programlarında yaklaşık 80.000 öğrenciye eğitim ve öğretim hizmeti sunulmaktadır.

Üniversitemiz de 2013 yılından itibaren yaz okulu programları ve 2013-2014 eğitim-öğretim yılından itibaren de ikinci öğretim programları kapatılmış olup yeni öğrenci alımı yapılmamıştır.

2011-2012 akademik yılından itibaren Üniversitemiz ve Montana State University Mühendislik Fakültesi İnşaat Mühendisliği Bölümleri ortak çift diploma programı açılmıştır. İnşaat mühendisliği çift diploma programına kayıtlı öğrenciler lisans eğitimlerinin 1. ve 3. yıllarını Türkiye’de, 2. ve 4. yıllarını ise ABD’de geçirmektedirler.

T.C. GAZİ ÜNİVERSİTESİ 2016 YILI FAALİYET RAPORU

2010-2011 Eğitim-Öğretim Yılından itibaren K.K.T.C Doğu Akdeniz Üniversitesi ile Eğitim Fakültesi İngilizce Öğretmenliği ve Mühendislik Fakültesi Makina Mühendisliği Bölümü ile Ortak Diploma Programı düzenlenmektedir.

2014 yılında dünyada genel sıralamada ilk 70'e, bazı branşlarda ilk 30'a giren önemli üniversitelerden biri olan Michigan State University (MSU) ile Mühendislik, Tıp, İktisadi ve İdari Bilimler Fakülteleri ile Fen Bilimleri ve Sosyal Bilimler Enstitüleri arasında köklü bir partnerlik anlaşması imzalanmıştır. Buna göre;

1. Mühendislik Fakültesinde ilk 2 yıl Gazi Üniversitesinde olmak üzere 2+2 program açılarak bu bölümlere eyalet içi fiyatlarla öğrenci kabul edilecektir. Bu mezunlara ayrı ayrı hem Gazi Üniversitesi hem de Michigan State University diplomaları verilecektir.
2. İktisadi ve İdari Bilimler Fakültesinde iki bölümde 2+2 program açılarak eyalet içi fiyatlarla öğrenci kabul edilecek ve çift diploma verilecektir.
3. Tıp Fakültelerinde karşılıklı olarak 2 aylık stajlar döneminde ücretsiz öğrenci kabulleri yapılacak. Internlukte 1 yıl süreli öğrenci değişimleri yapılacaktır.
4. Yüksek lisans ve doktora ortak programlar açılacak.1+1 ve 2+2 programlar ve çift diploma uygulaması yapılacak ve eyalet içi fiyatlar uygulanacaktır.
5. Michigan State University ve Gazi Üniversitesi 3D Printing teknolojisi ile ilgili ortak projeler yürütecek, iki üniversitede iki merkez kurularak ortak bir çalışma programı sürdürülecektir.

Üniversitemizin 2011 yılında yapmış olduğu Diploma Eki Etiket başvurusu, Avrupa Komisyonu tarafından değerlendirilmiş ve onaylanmıştır. Bu kapsamda Üniversitemiz Bologna sürecinin önemli basamaklarından birisi olan Uluslararası Diploma Eki Etiketini (Diploma Supplement Label) almaya hak kazanmıştır. Diploma Eki belgesi,

T.C. GAZİ ÜNİVERSİTESİ 2016 YILI FAALİYET RAPORU

öğrencilerin diplomalarına ek olarak verilen tamamlayıcı bir belge niteliğinde olup uluslararası akademik ve mesleki tanınırlığı sağlamaktadır.

Üniversitemiz öğrenci ve personel gelişiminin desteklenmesi ve uluslararasılaşma amaçları doğrultusunda ulusal (Farabi-Mevlana) ve uluslararası değişim programlarına (Erasmus +, Amerika Birleşik Devletleri (ABD) Eğitim Programları-NOVA, St.Cloude, Florida Üni.-) etkin bir şekilde katılım sağlanmaktadır.

Bunun yanı sıra Ankara Büyükşehir Belediyesi ile işbirliği içinde Teknik Eğitim Kursu (BELTEK) 1999 yılından beri örgün lisans ve lisansüstü öğretim programları dışında yerel yönetimler ve sivil toplum kuruluşları ile eğitim programları düzenleyerek, üniversitenin kamu, özel sektör, ulusal ve uluslararası kuruluşlar ile olan işbirliğinin gelişmesine katkıda bulunmaktadır. 2016 yılında BELTEK projesi kapsamında 45 farklı alanda 5.000 kursiyere eğitim verilmiştir.

Üniversitemizin 2013-2016 yılları arasındaki öğrenci sayıları aşağıdaki grafikte gösterilmiştir.¹

Şekil 9 Gazi Üniversitesi 2013-2016 Öğrenci Sayıları

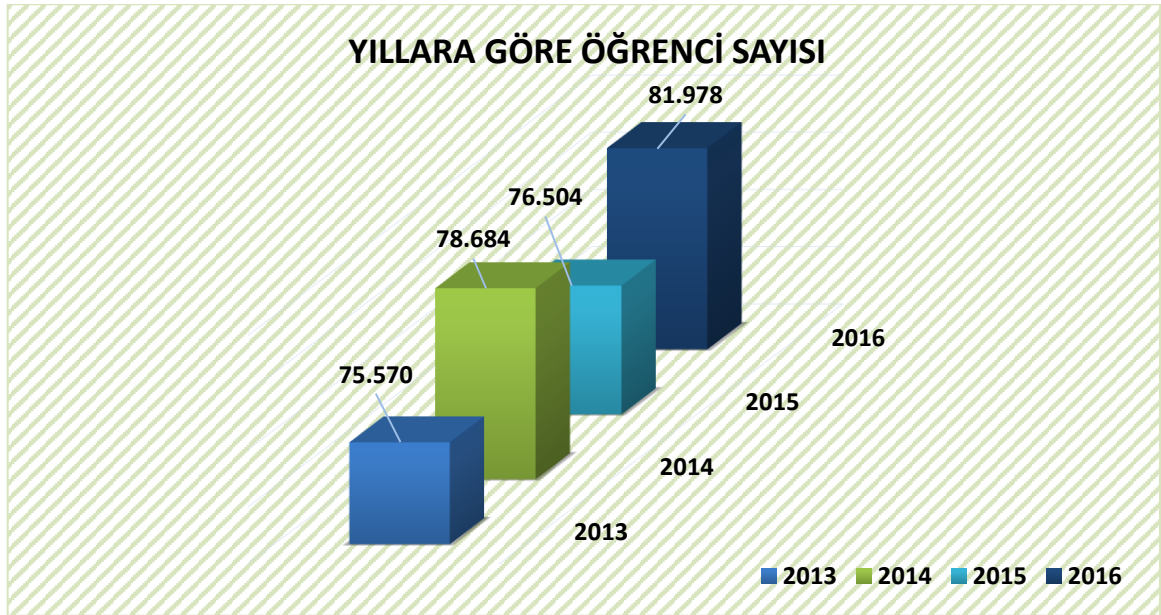

¹ Faaliyet raporlarından derlenmiştir.

T.C. GAZİ ÜNİVERSİTESİ 2016 YILI FAALİYET RAPORU

1.5.5.1.1. Lisans-Ön Lisans Öğrenci Sayıları

1.5.5.1.1.1. Toplam Öğrenci Sayısı

Tablo 16 2015-2016 Yılı İtibariyle Ön Lisans ve Lisans Öğrenci Dağılımları

BİRİM ADI	YENİ KAYIT			OKUYAN		
	K	E	T	K	E	T
DİŞ HEKİMLİĞİ FAKÜLTESİ	88	40	128	480	272	752
ECZACILIK FAKÜLTESİ	82	39	121	442	267	709
EDEBİYAT FAKÜLTESİ	405	211	616	2.292	1.131	3.423
ENDÜSTRİYEL SANATLAR EĞİTİM FAKÜLTESİ			0	27	71	98
FEN FAKÜLTESİ	211	93	304	1.562	927	2.489
GAZİ EĞİTİM FAKÜLTESİ	1.024	394	1.418	5.502	2.119	7.621
GÜZEL SANATLAR FAKÜLTESİ	51	42	93	181	123	304
HUKUK FAKÜLTESİ	304	235	539	1.124	971	2.095
İKTİSADİ VE İDARİ BİLİMLER FAKÜLTESİ	693	611	1.304	4.017	4.288	8.305
İLETİŞİM FAKÜLTESİ	108	137	245	533	662	1.195
MESLEKİ EĞİTİM FAKÜLTESİ			0	130	21	151
MİMARLIK FAKÜLTESİ	151	63	214	637	262	899
MÜHENDİSLİK FAKÜLTESİ	241	516	757	1.632	2.846	4.478
POLATLI FEN EDEBİYAT FAKÜLTESİ	136	51	187	536	228	764
SAĞLIK BİLİMLERİ FAKÜLTESİ	379	88	467	1.313	271	1.584
SANAT VE TASARIM FAKÜLTESİ	112	16	128	623	50	673
TEKNİK EĞİTİM FAKÜLTESİ			0	73	1.159	1.232
TEKNOLOJİ FAKÜLTESİ	181	532	713	604	2.028	2.632
TIP FAKÜLTESİ	214	215	429	4.285	1.277	5.562
TİCARET VE TURİZM EĞİTİM FAKÜLTESİ			0	48	98	146
TURİZM FAKÜLTESİ	201	159	360	922	971	1.893
TÜRK MÜZİĞİ DEVLET KONSERVATUVARI	6	14	20	27	60	87
BANKACILIK VE SİGORTACILIK YÜKSEKOKULU	71	68	139	186	139	325
SPOR BİLİMLERİ FAKÜLTESİ	44	124	168	376	917	1.293
TAPU KADASTRO YÜKSEK OKULU	17	36	53	61	80	141
ADALET MESLEK YÜKSEKOKULU	39	38	77	107	76	183
ANKARA MESLEK YÜKSEKOKULU				393	40	433
ATATÜRK MESLEK YÜKSEKOKULU				314	1.970	2.284
GAZİ MESLEK YÜKSEKOKULU				237	523	760
İ.İ.B.F.TAPU KADASTRO MESLEK Y.O.				24	54	78
MALİYE MESLEK YÜKSEKOKULU				26	21	47
OSTİM MESLEK YÜKSEKOKULU				38	288	326
SAĞLIK HİZMETLERİ MESLEK YÜKSEKOKULU	245	104	349	753	344	1.097
TEKNİK BİLİMLER MESLEK YÜKSEKOKULU	57	293	350	72	454	526
TUSAŞ-KAZAN MESLEK YÜKSEKOKULU	4	77	81	8	96	104
POLATLI SOSYAL BİLİMLER MESLEK YÜKSEKOKULU	143	105	248	476	150	626
GENEL TOPLAM	5.207	4.301	9.508	30.061	25.254	55.315

T.C. GAZİ ÜNİVERSİTESİ 2016 YILI FAALİYET RAPORU

1.5.5.1.1.2. Yabancı Uyruklu Öğrenci Sayısı

Üniversitemizde 2015-2016 Eğitim-Öğretim yılında lisans ve ön lisans programında 831 yabancı uyruklu öğrenci eğitim-öğretim görmüştür ve öğrencilerin Yabancı uyruklu öğrencilerin akademik birimlere göre dağılımı aşağıdaki tabloda gösterilmiştir.

Tablo 17 2015-2016 Yılı İtibariyle Ön Lisans ve Lisans Yabancı Uyruklu Öğrenci Dağılımları

BİRİM ADI	K	E	T
DIŞ HEKİMLİĞİ FAKÜLTESİ	27	26	53
ECZACILIK FAKÜLTESİ	18	20	38
EDEBİYAT FAKÜLTESİ	11	8	19
ENDÜSTRİYEL SANATLAR EĞİTİM FAKÜLTESİ	0	3	3
FEN FAKÜLTESİ	8	17	25
GAZİ EĞİTİM FAKÜLTESİ	56	40	96
HUKUK FAKÜLTESİ	8	14	22
İKTİSADİ VE İDARİ BİLİMLER FAKÜLTESİ	51	112	163
İLETİŞİM FAKÜLTESİ	8	14	22
MESLEKİ EĞİTİM FAKÜLTESİ	6	0	6
MİMARLIK FAKÜLTESİ	9	23	32
MÜHENDİSLİK FAKÜLTESİ	9	104	113
SAĞLIK BİLİMLERİ FAKÜLTESİ	7	12	19
SANAT VE TASARIM FAKÜLTESİ	3	1	4
TEKNİK EĞİTİM FAKÜLTESİ	1	4	5
TEKNOLOJİ FAKÜLTESİ	4	23	27
TIP FAKÜLTESİ	71	90	161
TİCARET VE TURİZM FAKÜLTESİ	1	2	3
TURİZM FAKÜLTESİ	2	4	6
BANKACILIK VE SİGORTACILIK YÜKSEKOKULU	4	4	8
SPOR BİLİMLERİ FAKÜLTESİ	1	0	1
GAZİ MESLEK YÜKSEKOKULU	1	0	1
İ.İ.B.F.TAPU KADASTRO MESLEK Y.O.	0	1	1
SAĞLIK HİZMETLERİ MESLEK YÜKSEKOKULU	1	0	1
POLATLI SOSYAL BİLİMLER MESLEK Y.O.	1	1	2
GENEL TOPLAM	308	523	831

1.5.5.1.1.3. Mezun Öğrenci Sayıları

T.C. GAZİ ÜNİVERSİTESİ 2016 YILI FAALİYET RAPORU

Tablo 18 2015-2016 Mezun Öğrenci Sayısı

BİRİM ADI	2015-2016 MEZUN		
	K	E	T
DIŞ HEKİMLİĞİ FAKÜLTESİ	99	47	146
ECZACILIK FAKÜLTESİ	77	42	119
EDEBİYAT FAKÜLTESİ	427	198	625
ENDÜSTRİYEL SANATLAR EĞİTİM FAKÜLTESİ		13	13
FEN FAKÜLTESİ	309	124	433
GAZİ EĞİTİM FAKÜLTESİ	1.193	356	1.549
GÜZEL SANATLAR FAKÜLTESİ	27	12	39
HUKUK FAKÜLTESİ	165	148	313
İKTİSADİ VE İDARİ BİLİMLER FAKÜLTESİ	818	790	1.608
İLETİŞİM FAKÜLTESİ	150	150	300
MESLEKİ EĞİTİM FAKÜLTESİ	13	4	17
MİMARLIK FAKÜLTESİ	79	34	113
MÜHENDİSLİK FAKÜLTESİ	295	406	701
POLATLI FEN EDEBİYAT FAKÜLTESİ	80	24	104
SAĞLIK BİLİMLERİ FAKÜLTESİ	178	41	219
SANAT VE TASARIM FAKÜLTESİ	101	6	107
TEKNİK EĞİTİM FAKÜLTESİ	10	159	169
TEKNOLOJİ FAKÜLTESİ	68	185	253
TIP FAKÜLTESİ	169	173	342
TİCARET VE TURİZM EĞİTİM FAKÜLTESİ	4	8	12
TURİZM FAKÜLTESİ	166	218	484
TÜRK MÜZİĞİ DEVLET KONSERVATUVARI	9	10	19
BANKACILIK VE SİGORTACILIK YÜKSEKOKULU	40	17	57
TAPU KADASTRO YÜKSEKOKULU	21	20	41
SPOR BİLİMLERİ FAKÜLTESİ	108	191	299
ADALET MESLEK YÜKSEKOKULU	29	13	42
ANKARA MESLEK YÜKSEKOKULU	18	1	19
ATATÜRK MESLEK YÜKSEKOKULU	36	236	272

T.C. GAZİ ÜNİVERSİTESİ 2016 YILI FAALİYET RAPORU

BİRİM ADI	2015-2016 MEZUN		
	K	E	T
GAZİ MESLEK YÜKSEKOKULU	7	62	69
İ.İ.B.F.TAPU KADASTRO MESLEK Y.O.	1	12	13
MALİYE MESLEK YÜKSEKOKULU	5	2	7
OSTİM MESLEK YÜKSEKOKULU	1	32	33
SAĞLIK HİZMETLERİ MESLEK YÜKSEKOKULU	208	43	251
TEKNİK BİLİMLER MESLEK YÜKSEKOKULU	12	57	69
TUSAŞ-KAZAN MESLEK YÜKSEKOKULU	2	5	7
POLATLI SOSYAL BİLİMLER MESLEK YÜKSEKOKULU	196	46	242
GENEL TOPLAM	5.121	3.885	9.106

Tablo 19 2015-2016 Yabancı Uyruklu Mezun Öğrenci Sayısı

BİRİM ADI	2015-2016 MEZUN		
	K	E	T
DİŞ HEKİMLİĞİ FAKÜLTESİ	7	10	17
ECZACILIK FAKÜLTESİ	1	3	4
EDEBİYAT FAKÜLTESİ	1	0	1
ENDÜSTRİYEL SANATLAR EĞİTİM FAKÜLTESİ	0	1	1
FEN FAKÜLTESİ	0	1	1
GAZİ EĞİTİM FAKÜLTESİ	9	6	15
HUKUK FAKÜLTESİ	1	2	3
İKTİSADİ VE İDARİ BİLİMLER FAKÜLTESİ	10	31	41
İLETİŞİM FAKÜLTESİ	2	3	5
MİMARLIK FAKÜLTESİ	2	0	2
MÜHENDİSLİK FAKÜLTESİ	0	13	13
SAĞLIK BİLİMLERİ FAKÜLTESİ	2	0	2
SANAT VE TASARIM FAKÜLTESİ	0	0	0
TEKNİK EĞİTİM FAKÜLTESİ	0	0	0
TEKNOLOJİ FAKÜLTESİ	1	4	5
TIP FAKÜLTESİ	5	19	24
TURİZM FAKÜLTESİ	0	1	1
BANKACILIK VE SİGORTACILIK YÜKSEKOKULU	4	0	4
GENEL TOPLAM	45	94	139

T.C. GAZİ ÜNİVERSİTESİ 2016 YILI FAALİYET RAPORU

1.5.5.1.1.4. Öğrenci Kontenjanları

2015-2016 Eğitim-Öğretim yılı öğrenci kontenjanı ile yerleştirmeleri aşağıdaki tabloda gösterilmiştir.

Tablo 20 Öğrenci Kontenjanları

BİRİM ADI	Kontenjan	1.Yerleştirme	Ek Yerleştirme	Toplam Yerleştirme
DIŞ HEKİMLİĞİ FAKÜLTESİ	120	124	1	125
ECZACILIK FAKÜLTESİ	110	113	0	113
EDEBİYAT FAKÜLTESİ	610	630	13	643
FEN FAKÜLTESİ	295	305	10	315
GAZİ EĞİTİM FAKÜLTESİ	1.367	1.488	14	1.422
GÜZEL SANATLAR FAKÜLTESİ	105	83	1	84
HUKUK FAKÜLTESİ	500	513	0	513
İKTİSADİ VE İDARİ BİLİMLER FAKÜLTESİ	1.165	1.199	29	1.228
İLETİŞİM FAKÜLTESİ	215	221	5	226
MİMARLIK FAKÜLTESİ	191	197	2	199
MÜHENDİSLİK FAKÜLTESİ	665	656	2	658
POLATLI FEN EDEBİYAT FAKÜLTESİ	190	197	6	203
SAĞLIK BİLİMLERİ FAKÜLTESİ	410	433	2	435
SANAT VE TASARIM FAKÜLTESİ	251	251	0	251
TEKNOLOJİ FAKÜLTESİ	630	458	7	465
TIP FAKÜLTESİ	381	390	0	390
TURİZM FAKÜLTESİ	334	241	2	243
TÜRK MÜZİĞİ DEVLET KONSERVATUVARI	60	60	0	60
BANKACILIK VE SİGORTACILIK YÜKSEKOKULU	142	144	10	154
SPOR BİLİMLERİ FAKÜLTESİ	200	200	0	200
TAPU KADASTRO YÜKSEKOKULU	45	47	1	48
ADALET MESLEK YÜKSEKOKULU	80	80	0	80
POLATLI SOSYAL BİLİMLER MESLEK YÜKSEKOKULU	442	442	0	442
TUSAŞ-KAZAN MESLEK YÜKSEKOKULU	81	81	0	81
TEKNİK BİLİMLER MESLEK YÜKSEKOKULU	361	360	0	360
SAĞLIK HİZMETLERİ MESLEK YÜKSEKOKULU	342	342	0	342
GENEL TOPLAM	9.292	9.255	105	9.280

T.C. GAZİ ÜNİVERSİTESİ 2016 YILI FAALİYET RAPORU

1.5.5.1.1.5. Yatay Geçiş Yapan Öğrenci Sayısı

Tablo 21 Yatay Geçiş Yapan Öğrenci Sayısı

BÖLÜM ADI	GELEN	GİDEN
DİŞ HEKİMLİĞİ FAKÜLTESİ	2	8
ECZACILIK FAKÜLTESİ	7	7
EDEBİYAT FAKÜLTESİ	30	18
FEN FAKÜLTESİ	13	4
GAZİ EĞİTİM FAKÜLTESİ	42	36
HUKUK FAKÜLTESİ	11	8
İKTİSADİ VE İDARİ BİLİMLER FAKÜLTESİ	71	52
İLETİŞİM FAKÜLTESİ	16	8
MİMARLIK FAKÜLTESİ	10	1
MÜHENDİSLİK FAKÜLTESİ	37	28
POLATLI FEN EDEBİYAT FAKÜLTESİ	11	6
SAĞLIK BİLİMLERİ FAKÜLTESİ	8	7
SANAT VE TASARIM FAKÜLTESİ	0	1
TEKNOLOJİ FAKÜLTESİ	51	10
TIP FAKÜLTESİ	11	12
TURİZM FAKÜLTESİ	13	5
SPOR BİLİMLERİ FAKÜLTESİ	4	0
BANKACILIK VE SİGORTACILIK YÜKSEKOKULU	0	1
TAPU KADASTRO YÜKSEKOKULU	2	0
POLATLI SOSYAL BİLİMLER MESLEK Y.O.	3	0
SAĞLIK HİZMETLERİ MESLEK YÜKSEKOKULU	9	0
TEKNİK BİLİMLER MESLEK YÜKSEKOKULU	5	0
GENEL TOPLAM	356	212

T.C. GAZİ ÜNİVERSİTESİ 2016 YILI FAALİYET RAPORU

1.5.5.1.1.6. Dikey Geçiş Yapan Öğrenci Sayıları

Tablo 22 Dikey Geçiş Yapan Öğrenci Sayıları

BÖLÜM ADI	ÖĞRENCİ SAYISI	BÖLÜM ADI	ÖĞRENCİ SAYISI
EDEBİYAT FAKÜLTESİ	4	POLATLI FEN EDEBİYAT FAKÜLTESİ	4
FEN FAKÜLTESİ	12	SAĞLIK BİLİMLERİ FAKÜLTESİ	27
GAZİ EĞİTİM FAKÜLTESİ	13	SANAT VE TASARIM FAKÜLTESİ	11
GÜZEL SANATLAR FAKÜLTESİ	5	TEKNOLOJİ FAKÜLTESİ	26
HUKUK FAKÜLTESİ	21	TURİZM FAKÜLTESİ	13
İKTİSADİ VE İDARİ BİLİMLER FAKÜLTESİ	53	BANKACILIK VE SİGORTACILIK YÜKSEKOKULU	2
İLETİŞİM FAKÜLTESİ	17	SPOR BİLİMLERİ FAKÜLTESİ	2
MİMARLIK FAKÜLTESİ	14	TAPU KADASTRO YÜKSEKOKULU	3
MÜHENDİSLİK FAKÜLTESİ	34	GENEL TOPLAM	261

1.5.5.1.1.7. Ayrılan Öğrenci Sayıları

Tablo 23 Ayrılan Öğrenci Sayıları

BÖLÜM ADI	ÖĞRENCİ SAYISI	BÖLÜM ADI	ÖĞRENCİ SAYISI
DIŞ HEKİMLİĞİ FAKÜLTESİ	10	TIP FAKÜLTESİ	13
ECZACILIK FAKÜLTESİ	5	GAZİ MESLEK YÜKSEKOKULU (UZAKTAN EĞİTİM)	16
EDEBİYAT FAKÜLTESİ	110	TURİZM FAKÜLTESİ	27
ENDÜSTRİYEL SANATLAR EĞİTİM FAKÜLTESİ	3	BANKACILIK VE SİGORTACILIK YÜKSEKOKULU	6
FEN FAKÜLTESİ	91	SPOR BİLİMLERİ FAKÜLTESİ	26
İKTİSADİ VE İDARİ BİLİMLER FAKÜLTESİ	118	GÜZEL SANATLAR FAKÜLTESİ	4
GAZİ EĞİTİM FAKÜLTESİ	118	TİCARET VE TURİZM EĞİTİM FAKÜLTESİ	2
HUKUK FAKÜLTESİ	14	ADALET MESLEK YÜKSEKOKULU	2
İ.İ.B.F. TAPU KADASTRO M.Y.O	1	ANKARA MESLEK YÜKSEKOKULU	4
İLETİŞİM FAKÜLTESİ	14	ATATÜRK MESLEK YÜKSEKOKULU	58
MİMARLIK FAKÜLTESİ	12	GAZİ MESLEK YÜKSEKOKULU	11
MÜHENDİSLİK FAKÜLTESİ	79	SANAT VE TASARIM FAKÜLTESİ	13
POLATLI FEN EDEBİYAT FAKÜLTESİ	19	OSTİM MESLEK YÜKSEKOKULU	9
SAĞLIK BİLİMLERİ FAKÜLTESİ	16	POLATLI SOSYAL BİLİMLER MESLEK YÜKSEKOKULU	9
TÜRK MÜZİĞİ DEVLET KONSERVATUVARI	4	SAĞLIK HİZMETLERİ MESLEK YÜKSEKOKULU	13
TEKNİK BİLİMLER MESLEK YÜKSEKOKULU	13	GENEL TOPLAM	914
TEKNİK EĞİTİM FAKÜLTESİ	10		
TEKNOLOJİ FAKÜLTESİ	59		

T.C. GAZİ ÜNİVERSİTESİ 2016 YILI FAALİYET RAPORU

1.5.5.1.1.8. Disiplin Cezası Alan Öğrenci Sayısı

Tablo 24 Disiplin Cezası Alan Öğrenci Sayısı

BÖLÜM ADI	5/A	5/B	5/C	5/D	TOPLAM
	Uyarma	Kınama	Bir Haftadan Bir Aya Kadar Uzaklaştırma	Bir veya İki Yarıyıl Uzaklaştırma	
GAZİ EĞİTİM FAKÜLTESİ	4	1			5
İKTİSADİ VE İDARİ BİLİMLER FAKÜLTESİ	2	1			3
FEN FAKÜLTESİ	2	2	1	1	6
ECZACILIK FAKÜLTESİ	1	3	1		5
MÜHENDİSLİK FAKÜLTESİ	1	3	8	1	13
HUKUK FAKÜLTESİ	3		1		4
TIP FAKÜLTESİ	1		2		3
İLETİŞİM FAKÜLTESİ	1	2			3
POLATLI FEN EDEBİYAT FAKÜLTESİ	1	1	1	1	4
TURİZM FAKÜLTESİ	2	3	1	2	8
SPOR BİLİMLERİ FAKÜLTESİ		1	2	1	4
TEKNOLOJİ FAKÜLTESİ	4	2			6
SANAT ve TASARIM FAKÜLTESİ	1				1
SAĞLIK BİLİMLERİ FAKÜLTESİ	1				1
SAĞLIK HİZMETLERİ M.Y.O			1		1
POLATLI SOSYAL BİLİMLER M.Y.O		1			1
TUSAŞ KAZAN M.Y.O	1				1
ATATÜRK M.Y.O				2	2
GENEL TOPLAM	25	20	18	8	71

T.C. GAZİ ÜNİVERSİTESİ 2016 YILI FAALİYET RAPORU

1.5.5.1.1.9. Öğrencilerin Başarı Ortalamaları

Tablo 25 Öğrencilerin Başarı Ortalamaları

BİRİM ADI	BÖLÜM ADI	BAŞARI ORANLARI (%) 2015-2016	
		I. ÖĞRETİM	II. ÖĞRETİM
DIŞ HEKİMLİĞİ FAKÜLTESİ		98	
ECZACILIK FAKÜLTESİ		86	
ENDÜSTRİYEL SANATLAR EĞİTİM FAKÜLTESİ			
	AİLE VE TÜKETİCİ BİLİMLERİ ÖĞRETMENLİĞİ	48	
	ENDÜSTRİYEL TEKNOLOJİ ÖĞRETMENLİĞİ	51	
	İŞLETME ÖĞRETMENLİĞİ	70	
	BİLGİSAYAR ÖĞRETMENLİĞİ	32	
FEN FAKÜLTESİ			
	BİYOLOJİ	78	74
	FİZİK	48	61
	İSTATİSTİK	58	55
	KİMYA	48	46
	MATEMATİK	59	53
EDEBİYAT FAKÜLTESİ			
	ARKEOLOJİ	72	
	ÇAĞDAŞ TÜRK LEHÇELERİ VE EDEBİYATI	66	66
	FELSEFE	72	82
	FRANSIZ DİLİ VE EDEBİYATI	63	
	İNGİLİZ DİLİ VE EDEBİYATI	62	
	RUS DİLİ VE EDEBİYATI	73	
	SANAT TARİHİ	65	
	SOSYOLOJİ	90	
	TARİH	79	74
	TÜRK DİLİ VE EDEBİYATI	86	85
	TÜRK HALKBİLİMİ	77	
GAZİ EĞİTİM FAKÜLTESİ			
	FEN BİLGİSİ ÖĞRETMENLİĞİ	92	96
	FİZİK ÖĞRETMENLİĞİ (4 YILLIK)	58	
	FİZİK ÖĞRETMENLİĞİ (5 YILLIK)	57	
	FRANSIZCA ÖĞRETMENLİĞİ	78	
	GÖRME ENGELLİLER ÖĞRETMENLİĞİ	87	
	İLKÖĞRETİM MATEMATİK ÖĞRETMENLİĞİ	96	97
	İNGİLİZCE ÖĞRETMENLİĞİ	93	90
	KİMYA ÖĞRETMENLİĞİ (4 YILLIK)	65	
	KİMYA ÖĞRETMENLİĞİ (5 YILLIK)	81	
	MATEMATİK ÖĞRETMENLİĞİ (4 YILLIK)	85	
	MATEMATİK ÖĞRETMENLİĞİ (5 YILLIK)	81	

T.C. GAZİ ÜNİVERSİTESİ 2016 YILI FAALİYET RAPORU

BİRİM ADI	BÖLÜM ADI	BAŞARI ORANLARI (%) 2015-2016	
		I. ÖĞRETİM	II. ÖĞRETİM
GAZİ EĞİTİM FAKÜLTESİ			
	MÜZİK ÖĞRETMENLİĞİ	92	
	OKUL ÖNCESİ ÖĞRETMENLİĞİ	94	97
	REHBERLİK VE PSİKOLOJİK DANIŞMANLIK	96	
	RESİM-İŞ ÖĞRETMENLİĞİ	90	55
	SINIF ÖĞRETMENLİĞİ	96	86
	SOSYAL BİLGİLER ÖĞRETMENLİĞİ	93	67
	TARİH ÖĞRETMENLİĞİ (4 YILLIK)	89	
	TARİH ÖĞRETMENLİĞİ (5YILLIK)	86	
	TÜRK DİLİ VE EDEBİYATI ÖĞRETMENLİĞİ (4 YILLIK)	88	
	TÜRK DİLİ VE EDEBİYATI ÖĞRETMENLİĞİ (5 YILLIK)	89	
	TÜRKÇE ÖĞRETMENLİĞİ	91	68
	ZİHİN ENGELLİLER ÖĞRETMENLİĞİ	88	
HUKUK FAKÜLTESİ		87	
İKTİSADİ VE İDARİ BİLİMLER FAKÜLTESİ			
	ÇALIŞMA EKONOMİSİ VE ENDÜSTRİ İLİŞKİLERİ	74	77
	EKONOMETRİ	72	75
	İKTİSAT	78	80
	İŞLETME	77	74
	İŞLETME TÜRKÇE	80	
	İŞLETME İNGİLİZCE	63	
	SİYASET BİLİMİ VE KAMU YÖNETİMİ	85	90
	MALİYE	80	
	SAĞLIK YÖNETİMİ	94	
	SAĞLIK YÖNETİMİ (LİSANS TAMAMLAMA)	98	
	ULUSLARARASI İLİŞKİLER	87	89
	ULUSLARARASI İLİŞKİLER (TÜRKÇE)	82	
	ULUSLARARASI İLİŞKİLER (İNGİLİZCE)	70	
	ULUSLARARASI TİCARET	74	
İLETİŞİM FAKÜLTESİ			
	GAZETECİLİK	76	
	RADYO, TELEVİZYON VE SINEMA	77	
	HALKLA İLİŞKİLER VE TANITIM	82	86
MESLEKİ EĞİTİM FAKÜLTESİ			
	AİLE EKONOMİSİ VE BESLENME ÖĞRETMENLİĞİ	75	
	ÇOCUK GELİŞİMİ VE EĞİTİMİ ÖĞRETMENLİĞİ	100	
	DEKORATİF SANATLAR ÖĞRETMENLİĞİ	97	
	GELENEKSEL TÜRK EL SANATLARI ÖĞRETMENLİĞİ	100	
	GİYİM ENDÜSTRİSİ ÖĞRETMENLİĞİ	75	
	GRAFİK ÖĞRETMENLİĞİ	100	

T.C. GAZİ ÜNİVERSİTESİ 2016 YILI FAALİYET RAPORU

BİRİM ADI	BÖLÜM ADI	BAŞARI ORANLARI (%) 2015-2016	
		I. ÖĞRETİM	II. ÖĞRETİM
MESLEKİ EĞİTİM FAKÜLTESİ			
	MESLEKİ RESİM ÖĞRETMENLİĞİ	71	
	MODA TASARIMI ÖĞRETMENLİĞİ	49	
	OKUL ÖNCESİ ÖĞRETMENLİĞİ	70	
	SERAMİK ÖĞRETMENLİĞİ	75	
	TEKSTİL DOKUMA VE ÖRGÜ ÖĞRETMENLİĞİ	39	
MÜHENDİSLİK FAKÜLTESİ			
	BİLGİSAYAR MÜHENDİSLİĞİ	78	
	ELEKTRİK-ELEKTRONİK MÜHENDİSLİĞİ	81	
	ELEKTRİK-ELEKTRONİK MÜHENDİSLİĞİ (UOLP-MICHIGAN ST.)	79	
	ELEKTRİK-ELEKTRONİK MÜHENDİSLİĞİ (İNGİLİZCE)	85	
	ENDÜSTRİ MÜHENDİSLİĞİ	85	80
	İNŞAAT MÜHENDİSLİĞİ	69	
	İNŞAAT MÜHENDİSLİĞİ (İNGİLİZCE)	96	
	İNŞAAT MÜHENDİSLİĞİ (UOLP)	84	
	KİMYA MÜHENDİSLİĞİ	71	75
	KİMYA MÜHENDİSLİĞİ (İNGİLİZCE)	95	
	MAKİNE MÜHENDİSLİĞİ	69	67
	MAKİNE MÜHENDİSLİĞİ (İNGİLİZCE)	85	
	MAKİNE MÜHENDİSLİĞİ (UOLP-DOĞU AKDENİZ)	45	
MİMARLIK FAKÜLTESİ			
	MİMARLIK	80	
	ŞEHİR VE BÖLGE PLANLAMA	89	
	ENDÜSTRİ ÜRÜNLERİ TASARIMI	93	
TEKNİK EĞİTİM FAKÜLTESİ			
	BİLGİSAYAR SİSTEMLERİ ÖĞRETMENLİĞİ	55	48
	DÖKÜM ÖĞRETMENLİĞİ	69	50
	ELEKTRİK ÖĞRETMENLİĞİ	70	68
	ELEKTRONİK ÖĞRETMENLİĞİ	47	55
	KALIPÇILIK ÖĞRETMENLİĞİ	22	57
	MAKİNE RESMİ VE KONSTRÜKSİYONU ÖĞRETMENLİĞİ	47	65
	MATBAA ÖĞRETMENLİĞİ	41	70
	METAL ÖĞRETMENLİĞİ	73	67
	MOBİLYA VE DEKORASYON ÖĞRETMENLİĞİ	42	32
	OTOMOTİV ÖĞRETMENLİĞİ	65	73
	TALAŞLI ÜRETİM ÖĞRETMENLİĞİ	45	49
	TESİSAT ÖĞRETMENLİĞİ	50	64
	YAPI ÖĞRETMENLİĞİ	42	54

T.C. GAZİ ÜNİVERSİTESİ 2016 YILI FAALİYET RAPORU

BİRİM ADI	BÖLÜM ADI	BAŞARI ORANLARI (%) 2015-2016	
		I. ÖĞRETİM	II. ÖĞRETİM
TIP FAKÜLTESİ			
	TIP (İNGİLİZCE)	96	
	TIP (TÜRKÇE)	97	
TİCARET VE TURİZM EĞİTİM FAKÜLTESİ			
	MUHASEBE VE FİNANSMAN ÖĞRETMENLİĞİ	19	67
	BÜRO YÖNETİMİ ÖĞRETMENLİĞİ	37	
	KONAKLAMA İŞLETMECİLİĞİ ÖĞRETMENLİĞİ	45	
	SEYEHAT İŞLETMECİLİĞİ VE TURİZM REHBERLİĞİ ÖĞRETMENLİĞİ	9	
	PAZARLAMA ÖĞRETMENLİĞİ	62	
GÜZEL SANATLAR FAKÜLTESİ			
	GÖRSEL İLETİŞİM TASARIMI	91	
	FOTOĞRAF VE VİDEO	70	
	HEYKEL	90	
	KÜLTÜR VARLIKLARINI KORUMA VE ONARIM	88	
	RESİM	81	
	ENDÜSTRİ ÜRÜNLERİ TASARIMI	62	
SAĞLIK BİLİMLERİ FAKÜLTESİ			
	HEMŞİRELİK	95	
	BESLENME VE DİYETETİK	94	
	FİZYOTERAPİ VE REHABİLİTASYON	93	
SANAT VE TASARIM FAKÜLTESİ			
	EL SANATLARI TASARIMI VE ÜRETİMİ	85	67
	GELENEKSEL TÜRK SANATLARI	80	
	GRAFİK TASARIMI	93	62
	KUYUMCULUK VE MÜCEVHER TASARIMI	91	
	MODA TASARIMI	89	88
	TEKSTİL TASARIMI VE ÜRETİMİ	88	
TEKNOLOJİ FAKÜLTESİ			
	AĞAÇ İŞLERİ ENDÜSTRİ MÜHENDİSLİĞİ	57	
	BİLGİSAYAR MÜHENDİSLİĞİ	83	
	ELEKTRİK-ELEKTRONİK MÜHENDİSLİĞİ	76	
	ENDÜSTRİYEL TASARIM MÜHENDİSLİĞİ	70	
	ENERJİ SİTEMLERİ MÜHENDİSLİĞİ	71	
	İMALAT MÜHENDİSLİĞİ	71	
	İNŞAAT MÜHENDİSLİĞİ	65	
	METALURJİ VE MALZEME MÜHENDİSLİĞİ	73	
	OTOMOTİV MÜHENDİSLİĞİ	78	
TURİZM FAKÜLTESİ			
	GASTRONOMİ VE MUTFAK SANATLARI	91	87
	REKREASYON YÖNETİMİ	82	79

T.C. GAZİ ÜNİVERSİTESİ 2016 YILI FAALİYET RAPORU

BİRİM ADI	BÖLÜM ADI	BAŞARI ORANLARI (%)	
		2015-2016	
		I. ÖĞRETİM	II. ÖĞRETİM
TURİZM FAKÜLTESİ			
	SEYAHAT İŞLETMECİLİĞİ VE TURİZM REHBERLİĞİ	76	82
	TURİZM İŞLETMECİLİĞİ	81	80
POLATLI FEN EDEBİYAT FAKÜLTESİ			
	BİYOLOJİ	77	
	FİZİK	69	
	KİMYA	68	
	MATEMATİK	64	
	TARİH	87	
	TÜRK DİLİ VE EDEBİYATI	92	
TÜRK MÜZİĞİ DEVLET KONSERVATUVARI			
	ÇALGI EĞİTİMİ	78	
	MÜZİKOLJİ	96	
	SES EĞİTİMİ	81	
SPOR BİLİMLERİ FAKÜLTESİ			
	BEDEN EĞİTİMİ VE SPOR ÖĞRETMENLİĞİ	79	
	ANTRENÖRLÜK EĞİTİMİ	73	67
	REKREASYON	65	81
	SPOR YÖNETİCİLİĞİ	71	74
TAPU KADASTRO YÜKSEKOKULU			
	TAPU KADASTRO	82	
BANKACILIK VE SİGORTACILIK YÜKSEKOKULU			
	BANKACILIK	79	79
	SİGORTACILIK	54	
SAĞLIK HİZMETLERİ MESLEK YÜKSEKOKULU			
	AĞIZ VE DİŞ SAĞLIĞI	87	
	ÇEVRE SAĞLIĞI	75	
	İLK VE ACİL YARDIM	90	
	PATOLOJİ LAB. TEKNİKLERİ	82	27
	TIBBİ DÖKÜM. VE SEKRETERLİK	92	82
	TIBBİ GÖRÜNTÜLEME TEK.	72	77
	TIBBİ LABORATUVAR TEK.	79	46
	YAŞLI BAKIMI	82	
İ.İ.B.F.TAPU KADASTRO MESLEK Y.O.			
	TAPU-KADASTRO	57	43
ANKARA MESLEK YÜKSEKOKULU			
	BİLGİSAYAR PROGRAMCILIĞI	30	
	ÇOCUK GELİŞİMİ	85	0
	GELENEKSEL EL SANATLARI	29	38
	GİYİM ÜRETİM TEKNOLOJİSİ	58	36

T.C. GAZİ ÜNİVERSİTESİ 2016 YILI FAALİYET RAPORU

BİRİM ADI	BÖLÜM ADI	BAŞARI ORANLARI (%) 2015-2016	
		I. ÖĞRETİM	II. ÖĞRETİM
ANKARA MESLEK YÜKSEKOKULU			
	GRAFİK TASARIMI	33	
	SAÇ BAKIM VE GÜZ.HIZ. (KUAFÖRLÜK-CILT BAK.)	81	58
ATATÜRK MESLEK YÜKSEKOKULU			
	ELEKTRİK	64	30
	ELEKTROMEKANİK TAŞIYICILAR	55	
	ELEKTRONİK TEKNOLOJİSİ	77	48
	ENDÜSTRİYEL KALIPÇILIK	39	26
	KİMYA TEKNOLOJİSİ	51	41
	MAKİNE	50	44
	MEKATRONİK	68	47
	OTOMOTİV TEKNOLOJİSİ	50	33
GAZİ MESLEK YÜKSEKOKULU			
	BASIM VE YAYIN TEKNOLOJİLERİ	82	35
	ELEKTRİK	61	45
	ELEKTRONİK TEK.	90	84
	MAKİNE-RESİM-KONSTRÜKSİYON	51	43
	MUHASEBE VE VERGİ UYG.	30	58
	RADYO VE TELEVİZYON PROGRAMCILIĞI	63	56
ADALET MESLEK YÜKSEKOKULU			
	ADALET	84	
OSTİM MESLEK YÜKSEKOKULU			
	ELEKTRİK ENERJİSİ ÜRETİM, İLETİM VE DAĞITIM	13	62
	ENDÜSTRİ ÜRÜNLERİ TASARIMI	62	
	KAYNAK TEKNOLOJİSİ	40	60
	KAYNAK TEKNOLOJİSİ (İKMEP)	27	63
	LASTİK VE PLASTİK TEKNOLOJİSİ (İKMEP)	21	50
	MEKATRONİK	84	
	MEKATRONİK (İKMEP)	60	0
MALİYE MESLEK YÜKSEKOKULU			
	MALİYE	39	

T.C. GAZİ ÜNİVERSİTESİ 2016 YILI FAALİYET RAPORU

1.5.5.1.2. Lisansüstü Öğrenci Sayısı

Üniversitemiz bünyesinde faaliyet gösteren enstitülerde toplam 26.663 öğrenci lisansüstü eğitim görmektedir. Üniversitemizde 2012-2016 döneminde lisansüstü eğitim gören öğrenci sayıları aşağıdaki grafikte gösterilmiştir.

Şekil 10 Yıllar İtibariyle Lisansüstü Öğrenci Sayısı

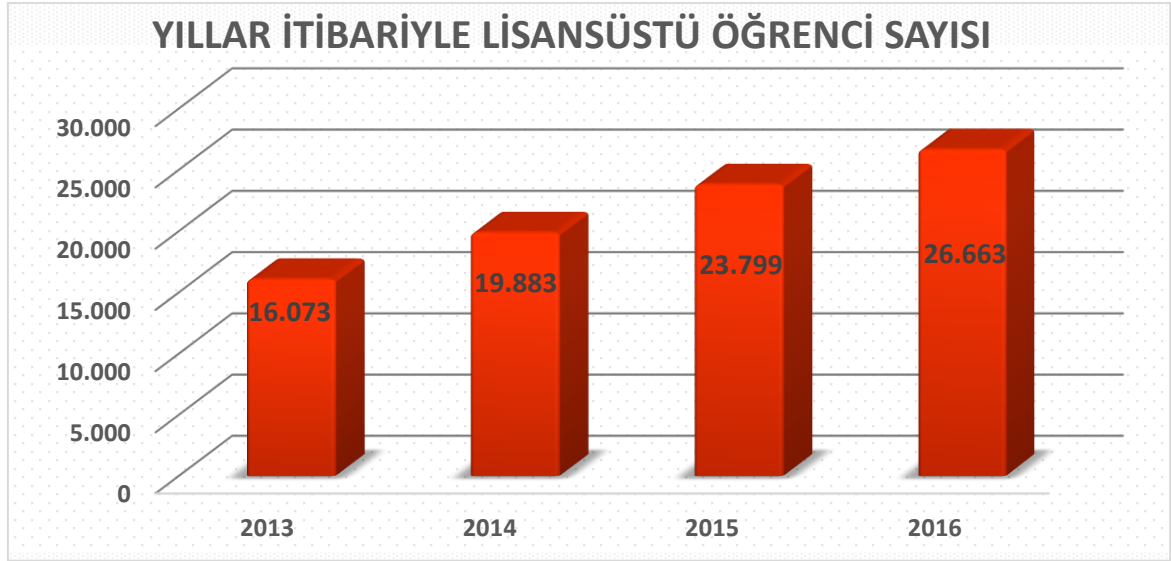

Bununla birlikte enstitülerde eğitim gören öğrencilerin 1.095'i yabancı uyrukludur. Yabancı uyruklu öğrencilerin cinsiyetlerine göre dağılımı aşağıdaki tabloda gösterilmiştir.

Tablo 26 Yabancı Uyruklu Enstitü Öğrenci Sayısı

ENSTİTÜLER	YABANCI UYRUKLU		
	K	E	T
BİLİŞİM ENSTİTÜSÜ	0	6	6
EĞİTİM BİLİMLERİ ENSTİTÜSÜ	68	53	121
FEN BİLİMLERİ ENSTİTÜSÜ	98	220	318
GÜZEL SANATLAR ENSTİTÜSÜ	13	10	23
SAĞLIK BİLİMLERİ ENSTİTÜSÜ	26	51	77
SOSYAL BİLİMLER ENSTİTÜSÜ	230	320	550
TOPLAM	435	660	1.095

T.C. GAZİ ÜNİVERSİTESİ 2016 YILI FAALİYET RAPORU

Üniversitemizin enstitülerinde eğitim gören öğrenciler eğitim türüne göre dağılımı aşağıdaki tabloda gösterilmiştir.

Tablo 27 Eğitim Türüne Göre Enstitü Öğrenci Sayısı

ENSTİTÜLER	YÜKSEK LİSANS				DOKTORA/ SANATTA YET.	TOPLAM
	TEZLİ	TEZSİZ	UZAKTAN EĞİTİM	TOPLAM		
BİLİŞİM ENSTİTÜSÜ	443	319	628	1390	165	1555
EĞİTİM BİLİMLERİ ENSTİTÜSÜ	4104	367	-	4471	1134	5605
FEN BİLİMLERİ ENSTİTÜSÜ	5925	91	-	6016	1309	7325
GÜZEL SANATLAR ENSTİTÜSÜ	545	-	-	545	176	721
SAĞLIK BİLİMLERİ ENSTİTÜSÜ	746	70	-	816	746	1562
SOSYAL BİLİMLER ENSTİTÜSÜ	6262	686	-	6948	1852	8800
TOPLAM	18.025	1.533	628	20.186	5.382	25.568

Üniversitemiz bünyesinde faaliyet gösteren enstitülerden 2016 yılında 1.573 öğrenci mezun olmuştur.

Tablo 28 Enstitü Mezun Sayısı

ENSTİTÜLER	YÜKSEK LİSANS				DOKTORA/ SANATTA YET.	TOPLAM
	TEZLİ	TEZSİZ	UZAKTAN EĞİTİM	TOPLAM		
BİLİŞİM ENSTİTÜSÜ	14	18	66	98	2	100
EĞİTİM BİLİMLERİ ENSTİTÜSÜ	272	33	-	305	131	436
FEN BİLİMLERİ ENSTİTÜSÜ	240	2	-	242	95	337
GÜZEL SANATLAR ENSTİTÜSÜ	93	-	-	93	20	113
SAĞLIK BİLİMLERİ ENSTİTÜSÜ	78	1	-	79	83	162
SOSYAL BİLİMLER ENSTİTÜSÜ	228	95	-	323	102	425
TOPLAM	925	149	66	1.140	433	1.573

1.5.5.2. Sağlık Hizmetleri

Üniversitemiz Diş Hekimliği Fakültesi ve Sağlık Uygulama ve Araştırma Merkezi aracılığıyla sağlık hizmeti sunmaktadır.



T.C. GAZİ ÜNİVERSİTESİ 2016 YILI FAALİYET RAPORU

625 Sayılı “Özel Öğretim Kurumları Yasası” uyarınca 1968–1969 ders yılında Ankara’da iki Diş Hekimliği Yüksekokulu açılmıştır. Bunlardan biri “Başkent Diş Hekimliği Yüksekokulu” diğeri ise “Ankara Diş Hekimliği Yüksekokulu” dur. 1472 Sayılı yasa ile 1971 yılında devletleştirilen iki özel yüksekokul Ankara İktisadi ve Ticari İlimler Akademisi’ne bağlanmış ve 2237 sayılı karar uyarınca Ankara Diş Hekimliği Yüksekokulu’nun tüzel varlığına son verilerek 8 Kasım 1978’de A.İ.T.İ.A. “Diş Hekimliği Fakültesi” adını almıştır. 20 Temmuz 1982’de 41 sayılı “Yükseköğretim Kurumları Teşkilatı Hakkındaki Kanun Hükmünde Kararname” ile, Fakülte yeni kurulan Gazi Üniversitesi’ne bağlanmış ve “Gazi Üniversitesi Diş Hekimliği Fakültesi”ni oluşturmuştur. Diş Hekimliği Fakültesine Dental Tedavi Ünitesi ile tıbbi donanım temin edilmiştir.



26 Mart 1979’da yapılan bir protokol ile Dr. Muhittin Ülker Acil Yardım ve Travmatoloji Hastanesi, Ankara İktisadi ve Ticari İlimler Akademisi’ne bağlı Tıp Fakültesi’nin Uygulama ve Araştırma Hastanesi olarak hizmet vermeye başlamış, 1984 Kasım ayında bugünkü modern Gazi Hastanesi’nin temelleri atılmıştır. Hastanemiz Gazi Üniversitesi Tıp Fakültesine bağlı olarak hizmet vermekte iken, 01.09.2001 tarihli resmi

T.C. GAZİ ÜNİVERSİTESİ 2016 YILI FAALİYET RAPORU

gazetede yayınlanan yönetmelik ile Gazi Üniversitesi Sağlık Araştırma ve Uygulama Merkezi olarak tanımlanmıştır.

ISO 9001 kalite güvence sistemi belgesi almaya hak kazanan ilk devlet üniversitesi hastanesi olan, Sağlık Araştırma Uygulama Merkezimiz halen TS EN ISO 9001: 2008 Kalite Yönetim Sistemi Standardı ile hizmet vermektedir. Gazi Hastanesi kalite yönetim sistemi, müşteri ihtiyaçlarından, politika ve hedeflerinden, sunmuş olduğu hizmetlerinden, proses ve iş deneyimlerinden yola çıkılarak tasarlanmış ve uygulamaya konulmuştur.

Üniversitemiz bünyesinde faaliyet gösteren ülkemizin en saygın sağlık kurumlarından biri olan Gazi Hastanesi'nin servislerinin renovasyon çalışmalarına hız verilmiştir. Bunun yanı sıra ülkemizde PET-CT'nin ilk kullanıldığı ve en deneyimli merkez özelliğini taşıyan Hastanemize 2015 yılında PET-MR cihazı temin edilmiştir.



PET MR, Pet ve MR yöntemlerini tek bir taramada birleştiren bir hibrid görüntüleme cihazıdır. Metabolik aktivite fonksiyonel MR görüntüleme ve anatomik detayın birarada olması, doktorlara, hastalıkları daha kesin ve doğru değerlendirmenin yanı sıra, fizyolojik süreçleri daha iyi anlama imkanı verir. Böylece çok düşük radyasyona ortamında, onkolojik, nörolojik ve kardiyovasküler hastalıkların tespiti, karakterizasyonu, evrenmesi ile tedavilerinin daha kolay, hızlı ve doğru yapılmasına olanak sağlamaktadır. PET MR ile tüm vücut taraması, yüksek kalitede anatomik detay alınarak gerçekleştirilebiliyor. İleri teknoloji ürünü olan PET MR cihazı ile 3 boyutlu değerlendirme yapılarak en hassas düzeyde bilgi alınabilmektedir.

T.C. GAZİ ÜNİVERSİTESİ 2016 YILI FAALİYET RAPORU

Ayrıca Gazi Hastanesi'nde Gamma Knife teknolojisi kullanılmaktadır. Gazi Hastanesi'nin bilişim ve teknolojik altyapısının geliştirilmesi kapsamında Hastanemizde 2004 yılında kullanılmaya başlayan Gamma-Knife 2014 model teknoloji ile cihazı yenilenmiştir. Gamma Knife (Gamma Bıçağı), bıçak yerine sofistike teknolojinin kullanıldığı ve çok hassas olarak tek seansta gamma ışınlarının kafatası için hedef alana yönlendirildiği bir tedavi yöntemidir. Cerrahi işlemde kullanılan neşter gibi, gamma ışınları da hastalıklı alanı güvenli ve etkili bir şekilde yok etmektedir. Gamma Knife radyocerrahisinde ileri görüntüleme ve planlama teknikleri sayesinde çok ince gamma ışını huzmeleri kafatası içindeki küçük alanlara yönlendirilebilmektedir. 201 adet gamma ışını kaynağından çıkan ışın demetleri hastalıklı bölgede odaklanmakta ve bu şekilde çevredeki normal beyin dokusu ihmal edilebilir derecede radyasyon alırken, hastalıklı doku yüksek doz radyasyonla etkilenebilmektedir.



Hastanemizde robotik cerrahi alanında da Da Vinci Robotik Cerrahi Sistemi kullanılarak hizmet sunulmaktadır. Da Vinci Robotik Cerrahi Sistemi; cerrahın mümkün olan en az kesikle hastaya cerrahi operasyonu gerçekleştirmesine olanak sağlamaktadır. Bu sistem, 3D görüntü teknolojisiyle sadece hareket kabiliyeti açısından değil operasyon hassasiyeti açısından da muhteşem özellikleri barındırmaktadır.

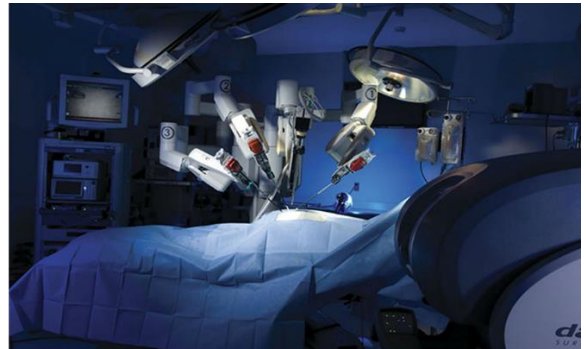

T.C. GAZİ ÜNİVERSİTESİ 2016 YILI FAALİYET RAPORU

1.5.5.2.1. Diş Hekimliği Fakültesi

Tablo 29 Diş Hekimliği Fakültesi Hasta/Tetkik Sayısı

	YATAK SAYISI	HASTA SAYISI	TETKİK SAYISI
Klinik	8	203	1.994
Ameliyat Sayısı		141	1.994
Laboratuvar Hizmetleri		331.143	750.942
Radyoloji Ünitesi Hizmetleri		51.301	1.279
Mediko Sosyal Poliklinik		2.823	112.518
TOPLAM		385.611	868.727



1.5.5.2.2. Gazi Hastanesi

1.5.5.2.2.1. Genel Sağlık Hizmetleri

Tablo 30 Gazi Hastanesi Sağlık Hizmetleri

	YATAK SAYISI	HASTA SAYISI	TETKİK SAYISI
Acil Servis Hizmetleri	34	8.512	
Yoğun Bakım	108	5.545	
Klinik	863	51.028	
Ameliyat Sayısı		50.449	
Poliklinik Hastası Sayısı		1.016.407	
Laboratuvar Hizmetleri		709.407	7.740.850
Radyoloji Ünitesi Hizmetleri		191.729	408.378
Nükleer Tıp Bölümünde		6.890	10.253
Merkez Kampüs Hasta Sayısı		15.463	
TOPLAM	1.005	2.055.430	8.159.481

Şekil 11 Yıllar İtibariyle Hasta Sayısı

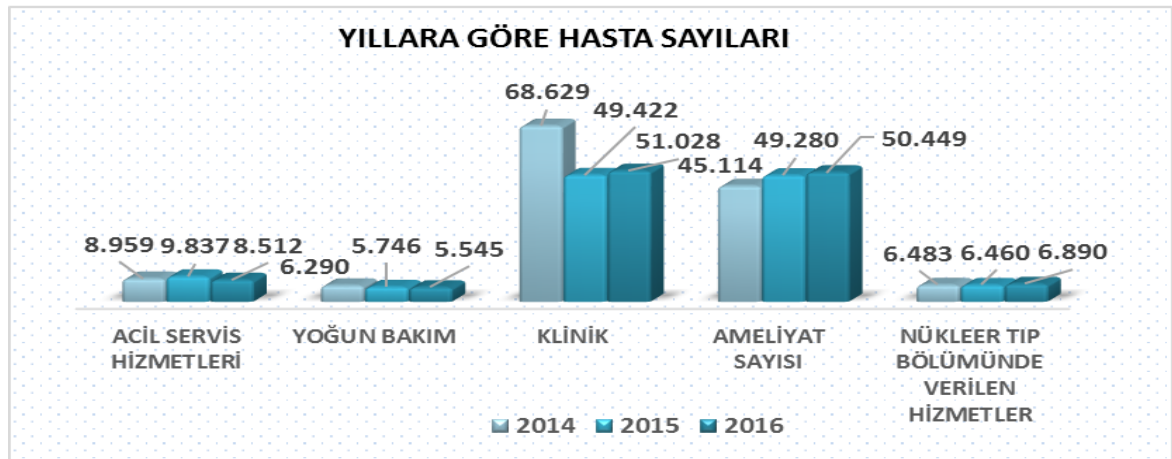
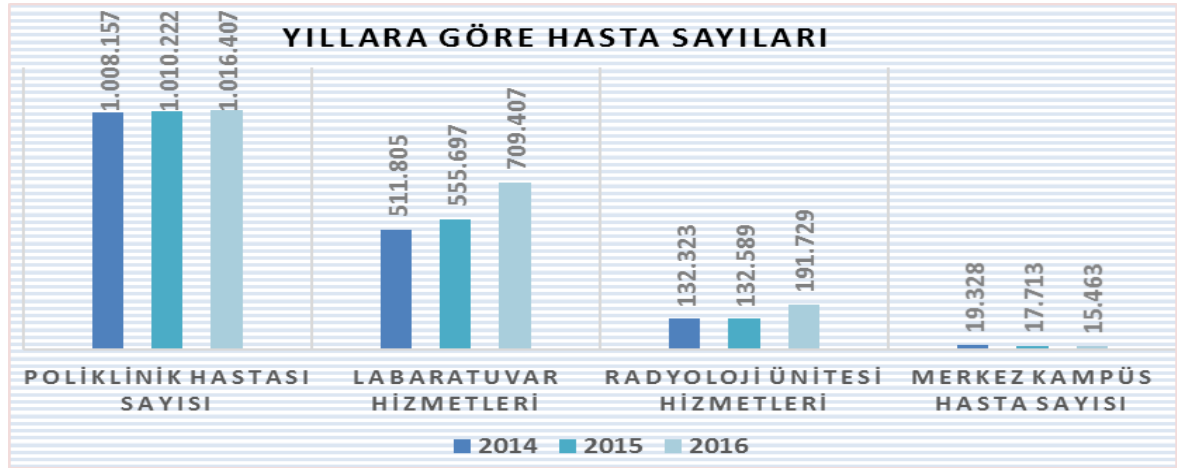

T.C. GAZİ ÜNİVERSİTESİ 2016 YILI FAALİYET RAPORU

1.5.5.2.2. Cerrahi Müdahale Sayıları

Tablo 31 Cerrahi Müdahale Sayıları

BÖLÜMLER	TOPLAM			2014-2016 ARTIŞ ORANI	2015-2016 ARTIŞ ORANI
	2014	2015	2016		
Göğüs Cerrahisi	606	552	706	-8,91%	27,90%
Böbrek Transplantasyonu	104	104	118	0,00%	13,46%
Üroloji A.D.	3.696	3.475	4.356	-5,98%	25,35%
Plastik Cerrahi A.D.	6.597	6.773	6.394	2,67%	-5,60%
Çocuk Cerrahi A.D.	2.160	2.033	2.121	-5,88%	4,33%
Ortopedi ve Travmatoloji A.D.	4.142	5.562	5.692	34,28%	2,34%
Kalp Damar Cerrahisi	1.459	1.985	1.689	36,05%	14,91%
Kulak Burun Boğaz	4.054	4.668	5.331	15,15%	14,20%
Kadın Hastalıkları ve Doğum A.D.	5.891	5.737	5.690	-2,61%	-0,82%
Göz Hastalıkları A.D.	8.596	9.581	9.284	11,46%	-3,10%
Genel Cerrahi A.D.	5.512	6.126	6.230	11,14%	1,70%
Beyin ve Sinir Cerrahisi A.D.	2.297	2.684	2.838	16,85%	5,74%
Toplam	45.114	49.280	50.449	9,23%	2,37%



T.C. GAZİ ÜNİVERSİTESİ 2016 YILI FAALİYET RAPORU

1.5.5.2.2.3. 2016 Yılı Muayene ve Tedavi Edilen Hastaların Bölümlere Göre Dağılımı

Tablo 32 2016 Yılı Klinik Faaliyetleri ve Oranları

Bölüm Adı	Yatak Sayısı	Hasta Sayısı	Yatılan Gün Sayısı	Yatak İşgal Oranı	Ort. Kalış Gün Sayısı	Yatak Devir Hızı	Yatak Devir Aralığı
Acil Tıp Servisi	34	8.512	5.887	47,44	1,29	250,35	1,46
Ağrı Merkezi Kliniği 1	2	6	75	10,27	12,5	3	121,67
Anest. Rea. Yoğun Bak.	12	404	4.645	100,00	11,63	33,67	10,84
Beyin ve Sinir Cer. Kliniği	29	1.820	7.355	69,49	10,82	62,76	5,82
Beyin ve Sinir Cer. Yoğ. Bak	9	789	3.843	100,00	5,07	87,67	4,16
Çocuk Acil Kliniği	5	1.274	401	21,97	14,66	254,8	1,43
Çocuk Cerrahisi Kliniği	16	796	3.310	56,68	4,22	49,75	7,34
Çocuk Enfeksiyon Kliniği	10	533	2.952	80,88	5,71	53,3	6,85
Çocuk Kemik İliği Kliniği	3	91	1.249	100,00	14,36	30,33	12,03
Çocuk Sağlığı 2	29	1.211	8.580	81,06	7,38	41,76	8,74
Çocuk Sağlığı Yb	4	256	2.124	100,00	8,46	64,00	5,70
Çocuk Sağlığı 1	37	1.956	13.313	98,58	6,88	52,86	6,90
Dermatoloji Kliniği	27	529	7.058	71,62	13,82	18,89	18,63
Eeg Servisi	3	147	545	49,77	3,71	49	7,45
Enfeksiyon Hastalık. Kliniği	21	523	6.846	89,32	13,28	24,9	14,66
F.T.R. Anabilim Dalı Kliniği	31	557	17.948	100,00	34,42	17,97	20,31
Genel Cerrahi Kliniği	42	3.826	19.986	100,00	5,35	91,1	4,01
Genel Cer. Yoğun Bak.	6	366	1.829	83,52	5,08	61	5,98

T.C. GAZİ ÜNİVERSİTESİ 2016 YILI FAALİYET RAPORU

Bölüm Adı	Yatak Sayısı	Hasta Sayısı	Yatılan Gün Sayısı	Yatak İşgal Oranı	Ort. Kalış Gün Sayısı	Yatak Devir Hızı	Yatak Devir Aralığı
Genel Cer. 2	26	2.094	9.301	98,01	1,44	80,54	4,53
Göğüs Cerrahisi Kliniği	23	629	2.926	34,85	4,8	27,35	13,35
Göğüs.Hast.Yoğ. Bakım	2	714	302	97,81	2,48	151	2,42
Göğüs Hast.	27	978	7.911	80,27	8,31	36,22	10,08
Göğüs Hast.Yoğun Bakım	7	231	3.445	100,00	15,07	33	11,06
Göz Hast.	40	2.595	6.814	46,67	6	64,88	5,63
İç.Hast. Hematoloji Servis 1	14	313	6.898	100,00	22,13	22,36	16,33
İç.Hast. Hematoloji Servis 2	7	79	1.172	45,87	15,04	11,29	32,34
İç Hast. Hematoloji Servis 3	17	556	7.635	100,00	13,97	32,7281	11,16
İç Hast. Hematoloji Yoğun Bakım	4	112	1.196	81,92	10,71	63,94	13,04
İç.Hast. 1	18	1.151	7.237	100,00	6,64	40,13	5,71
İç.Hast. 2	23	1.237	10.348	100,00	9,82	39,41	6,79
İç.Hast. 3	34	1.340	15.261	100,00	12,9	39,11	9,26
İç.Hast. 4	9	352	2.945	89,65	8,51	31,89	9,33
İç.Hast. 5	18	574	6.410	97,56	11,41	40,89	11,45
İç.Hast. Yoğun Bakım	9	368	4.035	100,00	11,4	78,44	8,93
Kadın Doğum 6.Kat	32	2.510	7.935	67,94	3,45	104,3	4,65
Kadın Doğum 9.Kat	46	4.798	12.773	76,08	6,68	54,3	3,50

T.C. GAZİ ÜNİVERSİTESİ 2016 YILI FAALİYET RAPORU

Bölüm Adı	Yatak Sayısı	Hasta Sayısı	Yatılan Gün Sayısı	Yatak İşgal Oranı	Ort. Kalış Gün Sayısı	Yatak Devir Hızı	Yatak Devir Aralığı
Kalp-Damar Cerrahi Kliniği	23	1.249	7.967	94,90	6,67	41,04	6,72
Kardiyoloji Kliniği	23	944	8.268	98,49	9,01	31,42	8,89
Kemik İliği Nakil Ün Kliniği	12	377	4.764	100,00	12,89	125	11,62
Koroner Anjiyografi	8	1.000	16	0,55	7,25	116,4	2,92
Koroner Yoğun Bakım	10	1.164	4.427	100,00	3,91	116,4	3,14
Kulak Burun Boğaz	25	3.616	6.461	70,81	2,13	144,64	2,52
KVC Yoğun Bakım	10	617	3.029	82,99	5,09	61,7	5,92
Nöroloji Yoğun Bakım	6	220	3.413	100,00	15,61	36,67	9,95
Nöroloji Kliniği	21	905	8.949	100,00	24,68	43,1	8,47
Ortopedi ve Travmatoloji Kliniği	40	4.217	12.968	88,82	5,11	105,43	3,46
Özel Servis	13	322	1.995	42,04	47,72	24,77	14,74
Plas. Reks. Estetik Cer.	21	2.489	5.886	76,79	22,65	118,52	3,08
Psikiyatri Kadın	17	370	9.419	100,00	26,38	21,76	16,77
Psikiyatri Erkek	18	370	10.362	100,00	23,31	25,17	14,50
Transplantasyon	25	885	8.203	89,90	9,57	35,4	10,31
Uyku Merkezi	4	484	486	33,29	1,01	121	3,02
Üroloji A.D. Kliniği	23	1.192	7.997	95,26	6,75	51,83	7,04
Yeni Doğan	29	716	8.440	79,74	31,71	24,69	14,78
TOPLAM	1.005	65.035	335.952	91,58	8,18	64,71	5,64

T.C. GAZİ ÜNİVERSİTESİ 2016 YILI FAALİYET RAPORU

Tablo 33 Yıllara Göre Poliklinik Hasta Sayıları ve Artış Oranı

Bölümler	2014 Poliklinik Hasta Sayısı	2015 Poliklinik Hasta Sayısı	2016 Poliklinik Hasta Sayısı	2015-2016 Artış Oranı	2015-2016 Artış Oranı
Acil Servisi	74.398	72.803	68.809	-2,14%	-5,49%
Aile Planlama Merkezi	3.765	3.904	3.990	3,69%	2,20%
Baş Ağrısı Araş.Uyg.Merkezi	671	882	444	31,45%	-49,66%
Check-Up Merk.	11	11	26	0,00 %	136,36%
Diş Hast. Merkezi	1.052	642	581	-38,97 %	-9,50%
Dermatoloji A.B.	36.200	35.331	35.178	-2,40%	-0,43%
İç Hastalıkları Genel	26.444	28.401	34.350	7,40%	20,95%
İç Hast. Endokrinoloji	30.987	34.541	33.514	11,47%	-2,97%
İç Hast. Erişkin Hematoloji	17.476	17.880	18.376	2,31%	2,77%
İç Hast. Kemik İliği	5.450	4.295	3.952	-21,19%	-7,99%
İç Hast. Gastroenteroloji	27.020	27.515	29.578	1,83%	7,50%
İç Hast. Geriatri	4.453	5.328	6.055	19,65%	13,64%
İç Hast. Nefroloji	18.984	19.245	20.625	1,37%	7,17%
İç Hast. Onkoloji	28.307	29.934	32.223	5,75%	7,65%
İç Hast. Romatoloji	20.044	18.637	18.472	-7,02%	-0,89%
Fizik Tedavi	22.192	21.899	23.581	-1,32%	7,68%
Genel Cerrahi	37.893	38.570	37.553	1,79%	-2,64%
Girişimsel Radyoloji	1.920	234	329	-87,81%	40,60%
Göz Hastalıkları A.D	64.675	61.299	54.073	-5,22%	-11,79%
Göğüs Hastalıkları A.D.	16.027	16.005	16.108	-0,14%	0,64%
Göğüs Cerrahisi A.D.	4.715	4.040	4.257	-14,32%	5,37%
Kalp Damar Cerrahisi	11.068	11.523	11.088	4,11%	-3,78%
Kadın Hast.Ve Doğum A.D.	49.037	49.142	47.700	0,21%	-2,93%
Kardiyoloji A.D	34.371	36.033	37.894	4,84%	5,16%
Klinik Bakt. ve Enfeksiyon A.D.	11.032	11.584	13.102	5,00%	13,10%
Kulak Burun Boğaz A.D	50.991	48.848	51.169	-4,20%	4,75%
Nöroloji A.D.	29.247	29.037	27.368	-0,72%	-5,75%
Beyin ve Sinir Cerrahisi A.D.	31.143	32.448	28.258	4,19%	-12,91%
Adli Takip	0	0	46	0%	100,00%

T.C. GAZİ ÜNİVERSİTESİ 2016 YILI FAALİYET RAPORU

Bölgümler	2014 Poliklinik Hasta Sayısı	2015 Poliklinik Hasta Sayısı	2016 Poliklinik Hasta Sayısı	2014-2016 Artış Oranı	2015- 2016 Artış
Ortopedi ve Travmatoloji A.D	48.234	49.801	48.496	3,25%	-2,62%
Plastik Ve Rekons. Cerrahi A.D	18.414	17.925	17.914	-2,66%	-0,06%
Psikiyatri A.D	20.134	20.755	20.316	3,10%	-2,12%
Radyasyon Onkolojisi A.D.	2.555	1.571	2.795	-38,51%	77,91%
Çocuk .Sağlığı ve Hast. A.D	24.456	23.682	23.577	-3,16%	-0,44%
Ç.Acil	411253	43.963	45.407	6,57%	3,28%
Ç.Alerji	9.115	8.997	8.613	-1,29%	-4,27%
Ç.Endokrin	11.405	11.861	12.996	4,00%	9,57%
Ç.Enfeksiyon	5.435	5.628	5.391	3,55%	-4,21%
Ç.Gastro	7.255	7.136	6.569	-1,64%	-7,95%
Ç.Göğüs Hast.	2.050	2.464	2.544	20,20%	3,25%
Ç.Hematoloji	5.717	5.440	5.432	-4,85 %	-0,15%
Ç.Kardiyoloji	7.502	7.476	7.342	-0,35%	-1,79%
Çocuk Kemik İliği	234	39	333	-83,33%	753,85%
Ç.Metabolizma	6.439	6.792	8.694	5,48%	28,00%
Ç.Nefroloji	9.559	9.458	8.843	-1,06%	-6,50%
Ç. Hemodiyaliz	21	3	0	-85,71%	-100,00%
Ç.Nöroloji	11.403	11.003	12.043	-3,51%	9,45%
Ç.Onkoloji	3.078	2.943	2.915	-4,39%	-0,95%
Ç.Romatoloji	19	898	3.207	462,32%	257,13%
Sağlam Çocuk	8.790	8.751	8.695	-0,44%	-0,64%
Yeni Doğan	5.390	5.956	6.448	10,50%	8,26%
Çocuk Cerrahi A.D.	7.592	7.591	7.986	-0,01%	5,20%
Çocuk Psikiyatri A.D.	13.622	11.865	12.758	-12,90%	7,53%
Üroloji A.D.	35.498	32.466	35.352	-8,54%	-0,35%
Anestezi ve Reanimasyon A.D.	2.021	7.111	7.520	251,86%	5,75%
Personel Hekimliği	2	2	0	0,00%	-100,00%
Diyet	2.749	177	4	-93,56%	-97,74%
Obezite-Diabet	8.959	8.799	9.394	-1,79%	6,76%
Ağrı Ted. Ünitesi	6.915	7.241	8.549	4,71%	18,06%
Merkez Kampüs	19.328	17.173	15.463	-11,15%	-9,96%
Böbrek Transplantasyon	94	45	54	-52,13%	20,00%
Tıbbi Genetik Anabilim Dalı	1.886	2.668	60	41,46%	-97,75%
Nükleer Tıp	121	1	2.742	-99,17%	2741,00%
Özel Takip	2.839	2.530	2.256	-10,88%	-10,83%
TOPLAM	1.009.654	1.010.222	1.016.407	0,06	0,61%

T.C. GAZİ ÜNİVERSİTESİ 2016 YILI FAALİYET RAPORU

Tablo 34 Yıllara Göre Yatan Hasta Sayısı ve Artış Oranları

SERVİSLER	2014 YATAN HASTA SAYISI	2015 YATAN HASTA SAYISI	2016 YATAN HASTA SAYISI	2014-2016 ARTIŞ ORANI	2015-2016 ARTIŞ ORANI
Acil Servisi	8.186	8.071	8.512	-1,40%	5,16%
Dermatoloji A.B.	498	399	529	-19,88%	32,58%
İç Hastalıkları Genel	737	810	720	9,91%	-11,11%
İç Hast. Endokrinoloji	633	516	472	-18,48%	-8,53%
İç Hast. Erişkin Hematoloji	1298	1.220	1.060	-6,01%	-13,11%
İç Hast. Kemik İliği	368	272	377	-26,09%	38,60%
İç Hast. Gastroenteroloji	1.419	1.139	1.151	-19,73%	1,05%
İç Hast. Geriatri	113	234	266	107,08%	13,68%
İç Hast. Nefroloji	1.160	775	868	-33,19%	12,00%
Hemodiyaliz	1.162	713	1.472	-38,64%	106,45%
İç Hast. Onkoloji	1.686	1.395	923	-17,26%	-33,84%
İç Hast. Romatoloji	384	339	308	-11,72%	-9,14%
Fizik Tedavi	577	550	557	-4,68%	1,27%
Genel Cerrahi	7.787	6.536	6.286	-16,07%	-3,82%
Göz Hastalıkları A.D	2.915	2.381	2.595	-18,32%	8,99%
Göğüs Hastalıkları A.D.	1.899	1.765	1.693	-7,06%	-4,08%
Göğüs Cerrahisi A.D.	1.510	908	931	-39,87%	2,53%
Kalp Damar Cerrahisi	1.971	1.726	1.866	-12,43%	8,11%
Kadın Hast. Ve Doğum A.D.	7.579	7.452	7.308	-1,68%	-1,93%
Kardiyoloji A.D	3.569	3.219	3.108	-9,81%	-3,45%
Klinik Bakt. Ve Enfeksiyon A.D.	679	520	523	-23,42%	0,58%
Kulak Burun Boğaz A.D	3.132	3.227	3.616	3,03%	12,05%
Nöroloji A.D.	1.419	1.024	1.199	-27,84%	17,09%
Beyin ve Sinir Cerrahisi A.D.	4.017	3.163	2.609	-21,26%	-17,52%
Ortopedi ve Travmatoloji A.D	4.083	4.027	4.217	-1,37%	4,72%
Plastik ve Rekons. Cerrahi A.D	2.339	2.370	2.489	1,33%	5,02%
Psikiyatri A.D	1.114	797	823	-28,46%	3,26%
Çocuk. Sağlığı ve Hast. A.D	574	453	479	-21,08%	5,74%
Ç.Acil	772	1.766	1.274	128,76%	-27,86%
Ç.Alerji	5	2	40	-60,00%	1900,00%
Ç.Yoğun Bakım	309	191	205	-38,19%	7,33%
Ç.Endokrin	130	106	124	-18,46%	16,98%
Ç.Enfeksiyon	704	545	533	-22,59%	-2,20%

T.C. GAZİ ÜNİVERSİTESİ 2016 YILI FAALİYET RAPORU

SERVİSLER	2014 YATAN HASTA SAYISI	2015 YATAN HASTA SAYISI	2016 YATAN HASTA SAYISI	2014-2015 ARTIŞ ORANI	2015-2016 ARTIŞ ORANI
Ç.Gastro	391	335	301	-14,32%	-10,15%
Ç.Göğüs Hast.	123	124	121	-1,59%	-2,42%
Ç.Hematoloji	966	564	648	-41,61%	14,89%
Ç.Kardiyoloji	136	143	134	5,15%	-6,29%
Çocuk Kemik İliği	76	44	91	-42,11%	106,82%
Ç.Metabolizma	250	138	143	-44,80%	3,62%
Ç.Nefroloji	280	247	222	-11,79%	-10,12%
Ç.Nöroloji	238	253	409	6,30%	61,66%
Ç.Romatoloji	0	0	106	0,00%	0,00%
Ç.Onkoloji	736	561	564	-23,78%	0,53%
Yeni Doğan	1181	681	716	-42,34%	5,14%
Çocuk Cerrahi A.D.	1312	983	796	-25,05%	-19,02%
Üroloji A.D.	1671	1.433	1.192	-14,24%	-16,82%
Anestezi ve Reanimasyon A.D.	300	371	404	23,67%	8,89%
Ağrı Ted. Ünitesi	2	14	6	600,00%	-57,14%
Böbrek Transplantasyon	179	756	885	322,35%	17,06%
Medikal Onkoloji	0	0	314	0,00%	0,00%
Özel Servis	0	0	322	0,00%	0,00%
Toplam	71.410	65.258	66.507	-8,628%	1,91%

Tablo 35 Doğumların Aylara Göre Dağılımı

AYLAR	2015			2016		
	NORMAL VE MÜDAHALELİ	SEZARYEN	TOPLAM	NORMAL VE MÜDAHALELİ	SEZARYEN	TOPLAM
Ocak	53	92	145	56	105	161
Şubat	41	103	144	46	123	169
Mart	54	120	174	59	103	162
Nisan	66	86	152	44	94	138
Mayıs	50	82	132	46	113	159
Haziran	61	114	175	70	103	173
Temmuz	57	95	152	74	91	165
Ağustos	64	96	160	64	109	173
Eylül	58	110	168	76	104	180
Ekim	57	99	156	65	86	151
Kasım	62	105	167	57	114	171
Aralık	49	89	138	69	93	162
TOPLAM	672	1191	1863	726	1238	1964

1.5.5.3. Diğer Hizmetler

1.5.5.3.1. Hizmetiçi Eğitim Hizmetleri

Üniversitemiz mensupları arasında etkileşimi arttırmak, kurum kültürü oluşturmak ve eksikliklerini gidermek amacıyla hizmet içi eğitim programları düzenlenmektedir.

KOBİ'ler ile işbirliği içinde çeşitli faaliyetler yürüten birimler aracılığıyla, kitlesel yaygın eğitim amaçlı hizmetler, örneğin sertifikalı kurslar, yetişkin eğitimi, meslek içi eğitim ve uyum, pedagojik formasyon eğitimi vb. gibi eğitimler verilmiştir.

1.5.5.3.2. Danışmanlık Hizmetleri

1.5.5.3.2.1. Öğrenci Danışma Merkezi

Öğrenci Danışma Merkezi, Üniversitemiz öğrencilerinin sağlıklı, nitelikli, başarılı ve çağdaş bireyler olarak yetişebilmeleri için öğrencileri destekleyici çalışmalarda bulunmaktadır. Öğrencilerimizin, psikolojik, sosyal, akademik ve kültürel alanlardaki sorunlarını belirlemek bu sorunlara rasyonel çözümler üretmek, bu alanlardaki potansiyellerini gerçekleştirebilmeleri için yardımcı olmak ve eğitimlerinde başarıya giden yolda danışmanlık hizmeti sunmaktır.

1.5.5.3.2.2. Engelli Öğrenci Danışma Birimi

Öğrenci Danışma Merkezi 2006 yılı Ekim ayından bu yana Gazi Üniversitesi Engelli Danışma Birimi olarak da faaliyet göstermektedir. Merkez “Yüksek Öğretim Kurumları Özürlü Öğrenciler Yönetmeliği” uyarınca, Gazi Üniversitesi Sağlık Kültür ve Spor Dairesi Başkanlığına bağlı olarak kurulmuştur. Birim, üniversitemizde yüksek öğrenim gören engelli öğrencilerin öğrenim hayatlarını kolaylaştırabilmek ve engelli bireylere diğer bireylerin duyarlılığını arttırmak amacıyla gerekli düzenlemeler yapmak üzere çalışmalara başlamıştır.

1.5.5.3.2.3. Dış İlişkiler Ofisi

Gazi Üniversitesi bünyesinde 3 Şubat 2003 tarihinde kurulan Dış İlişkiler Ofisi, üniversitenin akademik ve idari birimleriyle işbirliği içerisinde uluslar arası platformda danışmanlık ve koordinasyon hizmeti vermektedir.

Gazi Üniversitesi Dış İlişkiler Ofisi'nin görevleri şöyledir:

- AB Hayat Boyu Öğrenme Programının üniversitede tanıtımını yapmak, bu programlarla ilgili bilgilendirici konferanslar düzenlemek, bu programlara katılım sürecinde gerekli organizasyon hazırlıkları ve düzenlemeleri yapmak ve idari ve akademik birimleri ve öğrencileri bilgilendirmek,
- Üniversitenin dış ilişkileriyle ilgili veri tabanı oluşturmak,
- Üniversiteyi eğitimle ilgili ulusal ve ulusal arası toplantı, kongre ve sempozyumlarda temsil etmek,
- Rektörlük yönetiminin çeşitli uluslar arası ilişkileri ve üyesi olduğu Avrupa Üniversiteler Birliği v.b. gibi bazı uluslar arası kuruluşlarla ilişkilerini takip etmek,
- Uluslararası öğrenciler için oryantasyon programı düzenlemek,

1.5.5.3.2.4. Teknoloji Transfer Ofisi Projesi

Patent Destek Birimi, sınaî mülkiyet hakları ve korunması konularında Üniversitemiz akademik personel ve öğrencilerinin bilgilendirilmesi, bu haklarla korunan teknolojinin akışının sağlanmasına destek olunması, üniversitemiz akademik personel ve öğrencilerinin sınaî mülkiyet hakları kapsamında yenilikçi faaliyetlerini ve araştırma sonuçlarının uygulamaya aktarılması çalışmalarını teşvik etmesi ve alınan patent sayısının artırılmasına katkı sağlanması amacıyla kurulmuş bir birimdir.

1.5.5.3.2.5. Hukuk Müşavirliği

Hukuk Müşavirliği faaliyetlerini 1 Hukuk Müşaviri, 7 avukat ve 8 idari personel ile Rektörlük Binası'nın giriş katının bir üst katında hizmet vermektedir. Rektörlük tüzel kişiliğine karşı personel, öğrenciler, diğer kurum - kuruluş ve kişiler tarafından açılan her türlü davalar Üniversitemiz Hukuk Müşavirliğince takip edilmektedir. Bunun yanı sıra Rektörlük tüzel kişiliği adına çeşitli davalar açılmakta ve icra takipleri yapılmaktadır. Rektörlük birimlerinden ve Fakültelerden sorulan hukuki konular hakkındaki görüşler sözlü ve yazılı olarak bildirilmektedir.

Bunlara ek olarak Rektörlüğümüze yapılan her türlü şikayetler değerlendirilmekte, üniversitemiz personeli hakkında Rektörlük tarafından yürütülen soruşturmaların kayıtları ile Bilgi Edinme Hakkı Kanunu çerçevesinde yapılan başvurular Hukuk Müşavirliği Bilgi Edinme Birimince karşılanmaktadır.

1.5.5.3.2.6. Sivil Savunma Uzmanlığı

Sivil Savunma Uzmanlığı Birimi: Rektörlüğümüze bağlı tüm birimlere, Kurtarma ve Deprem Simülasyon konulu tatbiki ve teorik eğitim, Yangın Tatbikatı, Yangın Eğitimi, Doğal Afetler ve Deprem (Anaokulu ve Etüt Çocuklarına Yönelik), Sivil Savunmanın Önemi konulu eğitimlerin verilmesi, yangın söndürme cihazlarının tespiti ve kontrolleri, Sivil Savunma Planlarının hazırlanması görevlerini yapmaktadır.

1.5.5.3.3. Sosyal, Kültürel, Sanatsal Hizmetler ve Spor Hizmetleri

Akademik ve idari personel ile öğrencilerin öğle yemekleri aynı mutfaklarda hazırlanmakta ve aynı çeşit yemek değişik salonlarda hizmete sunulmaktadır. Planlanan menüler doğrultusunda yemek hazırlığı için gerekli tüm gıda malzemeleri birinci kalite ürünlerden seçilerek öğrenci ve personellerimize kaliteli ve sağlıklı yemek öğünleri sunulmaktadır.

T.C. GAZİ ÜNİVERSİTESİ 2016 YILI FAALİYET RAPORU

Üniversitemize ait 4 adet mutfak ve 27 adet yemekhanede öğle yemeği hizmeti sunulmaktadır. Bu yemekhanelerde 4 kap set-seçimsiz menülerle günde ortalama 12.000 kişiye öğle yemeği verilmektedir.

Diyetisyenler Fakülte bünyelerinde görev alarak öğrenci ve personelin yemeklerinin daha sağlıklı çıkartılabilmesi için kontrol mekanizması oluşturmaktadır.

Üniversitemiz mutfak ve yemekhaneleri denetlemek üzere hijyen ve sanitasyon komisyonu kurulmuştur. Bu komisyon bütün birimleri dolaşarak fiziksel koşulların düzeltilmesi için gerekli çalışmaları yapmaktadır.

Tedarikçi firmaların getirdikleri gıda ve temizlik malzemeleri, beslenme hizmetleri biriminde çalışan diyetisyen ve gıda mühendisi tarafından teslim alınmaktadır.

Diyetisyen ve gıda mühendisleri mutfak, depo, yemekhane ve diğer birimler düzenli olarak kontrol edilmekte ve ihtiyaç oldukça alet ve ekipmanların bakım ve onarım çalışmaları yapılmaktadır.

Üniversitemizce yemek fiyatları öğrencilerimizin ekonomik durumları göz önünde bulundurularak düzenlenmektedir. Yemek hizmetlerinin ücretlendirilmesi akıllı kart sistemiyle yapılmaktadır. Akıllı kart aynı zamanda öğrenciler için öğrenci kartı olarakta kullanılmaktadır.

Beslenme Biriminde görev alan diyetisyenler öğleden sonra poliklinik hizmeti vererek öğrenci ve personellerimize beslenme ve diyet danışmanlık hizmeti vermektedir.

Üniversitemiz organlarının belirlediği kokteyl organizasyonlarını Beslenme Birimi düzenlemekte ve gerçekleştirmektedir. Organizasyonlarda servis hizmetleri üniversitemiz Ticaret ve Turizm Fakültesi öğrencileri işbirliğiyle gerçekleştirmektedir.

Üniversitemiz öğrencilerine teknik amaçlı gezi etkinliklerinde kullanılmak üzere kumanya dağıtımını yapmaktadır.

T.C. GAZİ ÜNİVERSİTESİ 2016 YILI FAALİYET RAPORU

Beslenme birimi yemekhane ve mutfaklarda öğrencilere kısmi zamanlı çalışma imkanı sağlayarak ek gelir imkanı vermektedir.İhtiyaç sahibi öğrencilerimize belirlenen kontenjan dahilinde, ücretsiz yemek kartı, K.Y.K Bursu, Özel Kurum ve Kuruluş Bursları verilmektedir.

Öğretim yılının başlaması ile birlikte öğrencilere birbirleri ile tanışma fırsatı, topluluk kurmaları veya mevcut topluluklarda görev almaları, dinlenme ve eğlenme alışkanlıklarını kazanmaları için imkânlar sağlanmaktadır.

Öğrencilerin sosyal yaşamlarına ilişkin konularda çalışmalar yapmak ve bu konuda ilgili birimlerle eşgüdüm sağlanmaktadır.

Yabancı uyruklu öğrencilerin üniversiteye ve çevreye uyumunu hızlandırmak için onlara yönelik kültürel ve sosyal etkinlikler düzenlenmesine yardımcı olunmaktadır.

Öğrenci topluluklarının kurulması ve işleyişlerine ilişkin çalışmalar yürütülerek öğrenci kulüp ve toplulukları ile eşgüdümlü çalışılmaktadır.

Öğrencilerimizin güzel sanatlarla ilgili faaliyetleri izlemelerini, isterlerse bu faaliyetlere katılmalarını temin etmek amacıyla yıl boyunca çeşitli etkinlikler düzenlenmektedir. Bu etkinlikler Fakülte ve Yüksekokullar bünyesinde bulunan kapalı salonlarda veya açık hava gösterileri şeklinde yapılmaktadır.

Fakülte ve Yüksekokullarda okuyan öğrencilerin düzenledikleri tanışma kokteyllerine gerekli yiyecek ve içecek, gezilerde kumanya verilmekte, gerekli durumlarda konaklama ve ulaşım bedelleri karşılanmaktadır.

1.5.5.3.4. Kütüphane Hizmeti

1982 yılında kurulan ve İ.İ.B.F. bahçesindeki geçici binasında hizmet veren Gazi Üniversitesi Merkez Kütüphanesi 2004 yılından itibaren Gazi Üniversitesi Merkez Yerleşkesinde bulunan 5 katlı 11.000 m2 kullanım alanına sahip yeni binasında 2014 yılından itibaren 7/24 hizmet vermeye başlamıştır. Üniversitemizin Merkez Kütüphanesinin 1 adet konferans salonu ise 143 kişi kapasitelidir.

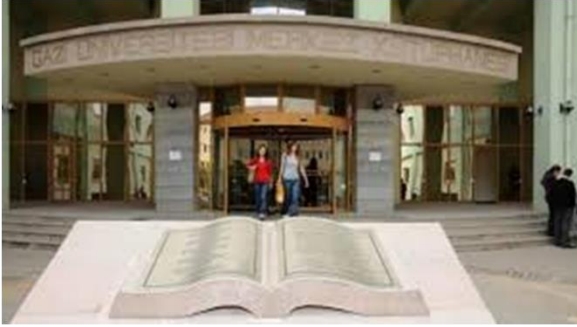

T.C. GAZİ ÜNİVERSİTESİ 2016 YILI FAALİYET RAPORU

Kütüphane hizmetleri Kütüphane ve Dokümantasyon Daire Başkanlığı tarafından merkezi olarak yürütülmektedir. Merkez Kütüphane Üniversitemiz öğrencileri ile akademik ve idari personele üye olmak koşuluyla kütüphane hizmetlerinden yararlanma olanağı sunmaktadır. Ayrıca, dışarıdan gelen araştırmacılar da kütüphane koleksiyonunda bulunan her türlü bilgi kaynağından kütüphane içinde yararlanabilmektedirler.

Merkez Kütüphane koleksiyonunda bulunan Tıp ve Sağlık Bilimleri ile ilgili kitaplar NLM (National Library of Medicine), diğer konulardaki kitaplar LC (Library of Congress) sınıflama sistemine göre açık raflarda kullanıcıların hizmetine sunulmaktadır.

Merkez Kütüphanede okuyucuların, yaklaşık 183 bilgisayar ile online veri tabanlarından yararlanmaları, abone olunan elektronik dergileri kullanmaları, bilimsel amaçlı internet kullanmaları ve OPAC terminaller üzerinden kütüphane kataloğunu taramaları mümkün olabildiği gibi, Merkez Kütüphane web sayfası ile de kütüphaneye gelmeden buldukları fakültelerden Merkez Kütüphane kataloğunu taramaları, abone olunan elektronik dergileri kullanmaları ve online veri tabanlarından yararlanmaları mümkündür.

Tablo 36 Merkez Kütüphane Teknolojik Kaynakları

Bilgisayar Sayısı (Okuyucu)	119 adet
Bilgisayar Sayısı (Personel)	64 adet
Dizüstü Bilgisayar	4 adet

Merkez Kütüphane koleksiyonunda bulunmayan yayınlar için "Kütüphanelerarası İşbirliği" yoluyla yurtiçi ve yurtdışındaki kütüphanelerden ödünç kitap ve makale fotokopileri getirtilerek öğretim üyelerinin ihtiyaç duydukları yayınlara ulaşmaları sağlanmaktadır.

T.C. GAZİ ÜNİVERSİTESİ 2016 YILI FAALİYET RAPORU

Üniversitemiz Merkez Kütüphanesi'nde bulunan kaynaklar aşağıda listelenmiştir.

Kitap Sayısı	:	234.082 adet
Kitap Dışı (DVD,CD,VCD)	:	16.120 adet
Basılı Tez	:	12.569 adet
Açık Erişim Tez	:	13.553 adet
Basılı Periyodik Yayın Aboneliği	:	97 adet
Ciltlenmiş Periyodik Yayın Sayısı	:	80.907 adet
e-kitap	:	220.743 adet
e-Referans	:	130 adet
e-Tez	:	2.100.0000 adet
e-Dergi	:	51.290 adet
Elektronik veri tabanı	:	87 adet

1.5.5.3.5. Bilgi Teknolojilerinin Kurulumu ve Kullanımı Hizmeti

Üniversitemizin bilgisayar, ağ ve iletişim hizmetleri Bilgi İşlem Dairesi Başkanlığı yürütülmektedir. Bilgi İşlem Dairesi Başkanlığının etmekte Üniversite öğrenci ve personeli ile tüm birimlere e-posta, web, kütüphane erişimi, mobil erişim, sunucu, yazılım, teknik servis ve ofis hizmetleri sunmaktadır.

Merkez yerleşke ve ana birimlerimiz fiber hatlarla Bilgi İşlem Dairesi Başkanlığına bağlıdır. Merkezi sistem odamızda 1250 Mbitmetroethernet bağlantımız bulunmaktadır. Birimler yıldız topoloji ile birbirlerine bağlıdır. ULAKNET ve Telekom bağlantısında SDH cihazları kullanılmaktadır. 105 Mbitlik Anadolu hattımızda Gölbaşı, Tunus Bilişim Enstitüsü, Ostim MYO, Kazan MYO ve Polatlı Kampusu yer almaktadır. Ayrıca

2

T.C. GAZİ ÜNİVERSİTESİ 2016 YILI FAALİYET RAPORU

Mbit'lik hat ile Rektörlük kampüs DID telefon hatları bulunmaktadır. BİDB Merkezi Sistem Salonun' dan Metroethernet Bağlantı İle Ulaknet'e Bağlanan Birimler (1250 Mbit)

- Rektörlük Merkez,
- Gazi Eğitim Fakültesi,
- Fen Fakültesi,
- Edebiyat Fakültesi
- Eczacılık Fakültesi,
- Teknik Eğitim Fakültesi,
- Teknoloji Fakültesi
- Spor Bilimleri Fakültesi
- Bahçe içi ek binalar (Merkez Kütüphane, Mediko),
- Beşevler Yerleşkesi (Tıp Fakültesi, Mesleki Eğitim Fakültesi, Sağlık Bilimleri Fakültesi, İktisat Fakültesi, Hukuk Fakültesi, Bankacılık ve Sigortacılık Yüksekokulu, Adalet MYO, Maliye MYO, Sosyal Bilimler Enstitüsü, Gazisem),
- Emek Yerleşkesi (İletişim Fakültesi, Dış Hekimliği Fakültesi, Güzel Sanatlar Fakültesi, Güzel Sanatlar Enstitüsü),
- Maltepe Yerleşkesi (Mühendislik Fakültesi, Mimarlık Fakültesi, TÖMER, G.Ü. Vakfı Özel Okulları)

Şekil 12 Ağ Mimarisi

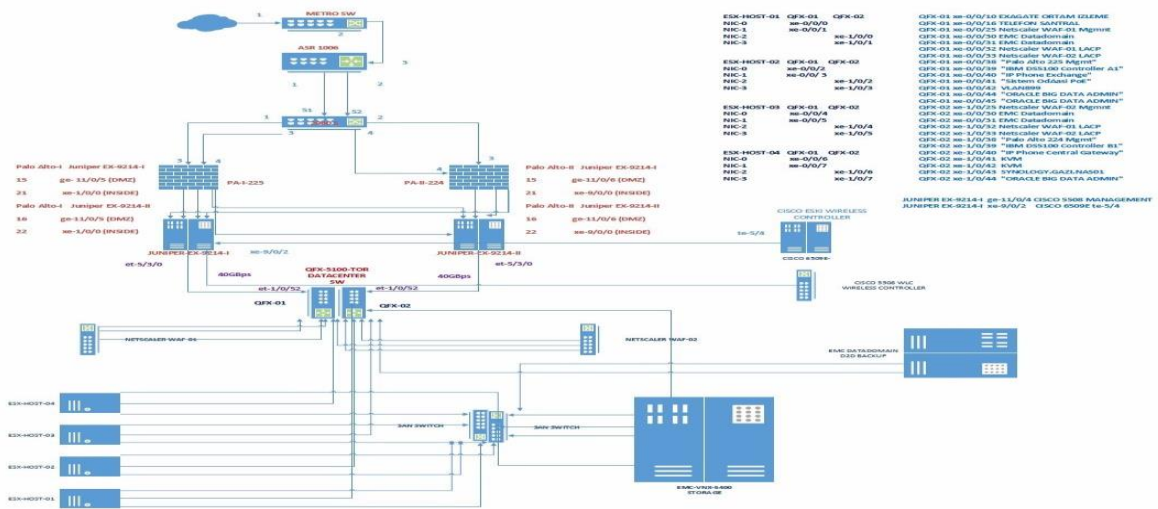

1.5.6. YÖNETİM VE İÇ KONTROL SİSTEMİ

T.C. GAZİ ÜNİVERSİTESİ 2016 YILI FAALİYET RAPORU

5018 Sayılı Kamu Mali Yönetimi ve Kontrol Kanunu ile Strateji Geliştirme Daire Başkanlığı 2006 yılında 4 müdürlük olarak kurulmuş ve faaliyetlerine başlamıştır. Başkanlık 2014 yılından itibaren 5 müdürlük olarak faaliyetlerini sürdürmektedir. Strateji Geliştirme Daire Başkanı ise üst yöneticiye bağlı faaliyetlerini sürdürmektedir.

Başkanlıkça Üniversitemiz kaynaklarının 5018 sayılı Kanunun amacına uygun olarak belirlenen politika ve hedefler doğrultusunda etkili, ekonomik ve verimli bir şekilde kullanılması, Üniversitemiz bütçesinin orta vadeli mali plan ve diğer mali mevzuata uygun olarak hazırlanması, tüm mali bilgi, yönetim ve işlemlerin zamanında ve doğru bir şekilde yürütülmesi amacıyla belirlenen organizasyon, yöntemler ve süreçler ile ilgili yönetim ve iç kontrol faaliyetleri devam etmektedir.

Maliye Bakanlığı Bütçe ve Mali Kontrol Genel Müdürlüğünce 02.12.2013 tarih ve 70451396-24.10775 sayılı Kamu İç Kontrol Standartlarına Uyum Genelgesi yayımlanmıştır. Anılan Genelgede; idareler tarafından hazırlanan eylem planlarında öngörülen eylemlerin gerçekleşme sonuçlarının idarelerin strateji geliştirme birimleri tarafından her yılın haziran ve aralık ayı itibarıyla iki dönem halinde üst yöneticiye sunulacağı ve bir nüshasının bilgi için on iş günü içerisinde Maliye Bakanlığına gönderilmesi gerektiği bildirilmiştir. Bu kapsamda 27.06.2016 tarih ve 79738 sayılı Rektörlük Oluru ile Üniversitemiz Kamu İç Kontrol Standartlarına Uyum Eylem Planını revize etmek, izlemek, değerlendirmek üzere İç Kontrol İzleme ve Yönlendirme Kurulu, Kamu İç Kontrol Standartlarına Uyum Eylem Planı Değerlendirme Grubu ile Üniversitemiz Kamu İç Kontrol Standartlarına Uyum Eylem Planı Özel Değerlendirme Grubu güncellenmiştir.

Üniversitemizin amaç ve hedeflerine ulaşması, gerçekleştirdiği faaliyetlerin devamlılığının sağlanması, sunduğu hizmetlerin kalitesinin geliştirilmesi, kaynakların etkili, ekonomik ve verimli kullanılması amacıyla Kurumsal Risk Yönetim Sistemi kurulmuş olup, Üniversitemiz birimlerinin süreç ve iş akış şemalarının güncellenerek sisteme yüklenmesi ve süreçlere ilişkin risklerinin belirlenmesi istenmiştir.

Kamu İç Kontrol Rehberi, iç kontrol sisteminin değerlendirilmesini ve sonuçlarının raporlanmasını öngörmektedir. Adı geçen Rehberin "4.2.1 Değerlendirme Süreci" başlıklı

T.C. GAZİ ÜNİVERSİTESİ 2016 YILI FAALİYET RAPORU

bölümünde "İç kontrol sisteminin belirli dönemlerde değerlendirilmesi ve gerekli önlemlerin tespit edilerek uygulamaya dahil edilmesi sistemin etkinliğinin sağlanması açısından son derece önemlidir. Değerlendirme, yılda en az bir kez yapılır, üçer ve altışar aylık dönemler itibarıyla yapılması da mümkündür." denilmektedir. Bu kapsamda Üniversitemiz birimlerinden "İç Kontrol Sistemi Soru Formunun" doldurularak iç kontrol sistemlerini değerlendirmeleri istenmiş ve soru formu sonuçlarına göre İç Kontrol Sistemi 2015 Yılı Değerlendirme Raporu hazırlanarak Maliye Bakanlığı-Bütçe ve Mali Kontrol Genel Müdürlüğüne gönderilmiştir.

Tüm birimlerimizden, Üniversitemiz Kamu İç Kontrol Standartlarına Uyum Eylem Planında değişiklik önerilerini de içeren görüşlerinin bildirilmesi talep edilmiş olup, gelen öneriler doğrultusunda Kamu İç Kontrol Standartlarına Uyum Eylem Planları (Aralık 2015 Haziran-2016) hazırlanmıştır. Anılan Plan Maliye Bakanlığı-Bütçe ve Mali Kontrol Genel Müdürlüğüne gönderilmiştir.

II. AMAÇ VE HEDEFLER

2.1. TEMEL POLİTİKA VE ÖNCELİKLER

Gazi Üniversitesi, 2016 yılı için stratejik planında yer alan amaç ve hedeflere göre belirlediği performans hedefleri ile faaliyetlerini, 10. Kalkınma Planı ve Orta Vadeli Program'da yer alan amaç, politika ve öncelikler ile Orta Vadeli Mali Plan'da ortaya konulan mali çerçeve ve bütçe tahminlerine, bütçe ve yatırım programında yer alan politika ve önceliklere uygun olarak gerçekleştirecektir.

2016–2018 dönemi yatırım programı hazırlıklarında eğitim, sağlık, spor, teknolojik araştırma yatırımlarına öncelik verilecektir.

Üniversitemizde ‘düşünme, algılama ve problem çözme yeteneği gelişmiş, demokratik değerleri ve milli kültürü özümsemiş, paylaşım ve iletişime açık, sanat ve estetik duyguları güçlü, özgüven ve sorumluluk duygusu ile girişimcilik ve yenilikçilik özelliklerine sahip, bilim ve teknoloji kullanımına ve üretimine yatkın, bilgi toplumunun gerektirdiği temel bilgi ve becerilerle donanmış, üretken ve mutlu bireyler yetiştirmek’’ eğitim politikamızın temel amacıdır.

Toplumun ve ekonominin ihtiyaçlarına duyarlı, paydaşlarıyla etkileşim içerisinde olan, ürettiği bilgiyi ürüne, teknolojiye ve hizmete dönüştüren, akademik, idari ve mali açıdan özerk üniversite modeli çerçevesinde küresel ölçekte rekabetçi bir sistemine ulaşılması hedeflenmektedir.

Bu çerçevede;

- Üniversitemiz hesap verebilirlik temelinde özerklik, performans odaklılık, ihtisaslaşma ve çeşitlilik ilkeleri çerçevesinde kalite odaklı rekabetçi bir yapıya dönüştürülecektir. Bu kapsamda eğitimde kalite, rekabet, verimlilik ve fırsat eşitliğini artırmaya yönelik olarak bütçe sistemi çerçevesinde gerekli tedbirler alınacaktır.

T.C. GAZİ ÜNİVERSİTESİ 2016 YILI FAALİYET RAPORU

- Ulusal Yeterlilik Çerçevesi oluşturularak eğitim ve öğretim programları ulusal meslek standartlarına göre güncellenecek, önceki öğrenmelerin tanınmasını içeren, öğrenci hareketliliğini destekleyen ulusal ve uluslararası geçerliliğe sahip diploma ve sertifikasyon sistemi geliştirilecektir. Üniversitemizde öğrenci ve öğretim elemanı değişimi ve hareketliliğini artırmaya yönelik uluslararası programlar artırılarak sürdürülecek ve katılım yaygınlaştırılacaktır.
- Eğitim-öğretimde kalite güvence sisteminin Bologna sürecine uygun olarak planlanmasını ve uygulanması sağlanacaktır.
- Eğitimde bireylerin kişilik ve kabiliyetlerini geliştiren, hayat boyu öğrenme yaklaşımı çerçevesinde işgücü piyasasıyla uyumunu güçlendiren bir yaklaşım esas alınacaktır.
- Yükseköğretim kurumlarının sanayi ile işbirliği içerisinde teknoloji üretimine önem veren, çıktı odaklı bir yapıya dönüştürülmesinin teşvik edilmesi kapsamında, kamu kurum-kuruluşları ve sanayi kuruluşlarıyla Üniversitemiz arasında işbirliğini geliştirmeye yönelik projeler desteklenecektir.
- Evrensel değerlere, bölgesel ve ulusal kalkınmaya katkısı olan projelere ve AR-GE çalışmalarına ağırlık verilecektir.
- Eğitimde kalitenin artırılması amacıyla, yenilikçiliği ve araştırmacılığı esas alan müfredat programları yaygınlaştırılacak, öğrenciler bilimsel araştırmaya ve girişimciliğe teşvik edilecektir.
- Öğrencilerin ruhsal ve fiziksel gelişimleri ile becerilerini artırmaya yönelik sportif, sanatsal ve kültürel aktiviteleri daha fazla içeren programlar uygulanacaktır.
- Akıllı uygulamaların kullanımı yaygınlaştırılarak bilgi ve iletişim teknolojileri alanında altyapı ve kapasite artırımı desteklenecek, eğitim birimlerinin donanım ve fiziki altyapıları geliştirilecektir.

T.C. GAZİ ÜNİVERSİTESİ 2016 YILI FAALİYET RAPORU

- Bilgi ve iletişim teknolojilerinin kullanımıyla elde edilebilecek ekonomik ve sosyal faydalar konusundaki farkındalık artırılacaktır.
- İletişim teknolojileri altyapısı geliştirilerek; başta fiber altyapı olmak üzere, yüksek hızlı internet erişim imkânı sunan sabit ve mobil yeni nesil erişim şebekelerinin yaygınlaştırılması sağlanacaktır.
- Katma değeri yüksek ürünlerin geliştirilmesine, nanoteknoloji ve biyoteknolojiye yönelik araştırmalara öncelik verilmesi kapsamında Gazi Teknoparkın faaliyetleri geliştirilecektir.
- Üniversitemiz Sağlık Uygulama ve Araştırma Merkezinin verimli ve tercih edilir olmasını sağlamak için gerekli çalışmaları yapacaktır.
- Sağlıklı hayat tarzı teşvik edilecek ve daha erişilebilir, uygun, etkili ve etkin bir sağlık hizmeti sunulacaktır.
- Sağlık hizmet sunumunda klinik müdahalelerin etkililiğini, hasta ve sağlık çalışanlarının güvenliği ve memnuniyetini dikkate alan yaklaşımlar geliştirilecektir.
- İlaç ve tıbbi cihazların kalitesi, kullanımı ve bunlara yönelik harcamaların etkinliği kontrol edilecektir.

2.2. STRATEJİK PLAN VİZYON BOYUTU VE STRATEJİK AMAÇLAR

Stratejik Amaç 1: Üniversitemizi nitelikli öğrencilerin tercih etmesinin; eğitim programlarını iç ve dış paydaşların beklentilerine uygun biçimde düzenlenmesinin; öğrencilerin eğitim-öğretim sürecine aktif katılmasının öğrenci gelişimlerinin ve başarılarının etkili bir şekilde ölçülmesi, değerlendirilmesi ve iyileştirilmesinin; öğrenci hizmetlerinin ve öğretimde kalite güvence sisteminin kurumsallaşmasının; hayat boyu eğitim hizmetlerinin yaygınlaşmasının; uzaktan eğitim sisteminin geliştirilmesinin;

T.C. GAZİ ÜNİVERSİTESİ 2016 YILI FAALİYET RAPORU

araştırma ve geliştirme merkezlerinin ve değişim programlarının etkililiğinin artırılmasının sağlanmasıdır.

Stratejik Hedef 1.1: Ortaöğretim kurumlarına devam eden veya bu kurumlardan mezun olan öğrencilere üniversitemizi tanıtarak başarılı öğrencilerin üniversitemizi tercih etmesini sağlamak.

Stratejik Hedef 1.2: Öğrencilerimizin üniversitemize aidiyet duygusunu geliştirmek.

Stratejik Hedef 1.3: Üniversitemizin ön lisans, lisans ve lisansüstü programlarının tamamını gözden geçirerek programları iç ve dış paydaşların beklentilerine göre yeniden düzenlemek.

Stratejik Hedef 1.4: Üniversitemizdeki fiziki mekânların etkin kullanılmasını sağlamak.

Stratejik Hedef 1.5: Eğitim ve Öğretim faaliyetlerinde teknoloji kullanım düzeyini artırmak.

Stratejik Hedef 1.6: Kütüphane hizmet ve imkânlarını artırmak.

Stratejik Hedef 1.7: Öğrencilerimizin üniversite ortamında sosyalleşmelerini sağlamak.

Stratejik Hedef 1.8: Yüksek lisans ve doktora tezlerinin bireysel, toplumsal ve ekonomik faydasını artırmak.

Stratejik Amaç 2: Üniversitemizde birimler tarafından kurumsal olarak ve öğretim elemanlarınca bireysel olarak gerçekleştirilen araştırma çalışmalarıyla projelerin nitelik ve niceliğinin artırılmasıdır.

Stratejik Hedef 2.1: Öğretim elemanlarımızın bilimsel faaliyetleri ile akademik çalışmalarının sayısını artırmak.

Stratejik Hedef 2.2: Üniversitemizdeki proje birimlerinin etkinliğini ve verimliliğini artırmak.

Stratejik Hedef 2.3: Uygulama ve Araştırma Merkezimizin etkinliğini ve verimliliğini arttırmak.

Stratejik Hedef 2.4: Teknoloji Transfer Ofisinin örgütlenmesinin tamamlaması.

Stratejik Hedef 2.5: Gazi Teknoparkın faaliyet alanlarını geliştirerek faaliyetlerin niteliğini artırmak ve Teknoparkın uluslararası bir konumda yer almasını sağlamak.

Stratejik Amaç 3: Üniversitemiz bünyesinde yer alan tüm birimlerin değişen koşullara göre yeniden düzenlenmesi için örgütün verimliliğini ve etkililiğini geliştirilmesi, kurum içi ve kurum dışı faaliyetlerde örgüt kültürü, yapısı ve imajı konusunda farkındalık kazandırılması ve Gazi Üniversitesinin toplum içindeki yeri, vizyon ve misyonuna uygun olarak yeniliklerde öncü bir kurum olmasının sağlanmasıdır.

Stratejik Hedef 3.1: Üniversitenin yapılanmasına ve işleyişine uygun olarak birimlerin verimliliğini tespit etmek.

Stratejik Hedef 3.2: Üniversitemizde örgüt kültürünü, yapısını ve kurumsal imajını geliştirerek çalışanların kuruma bağlılığını artırmaya dönük faaliyetlerin yapılmasını sağlamak.

Stratejik Hedef 3.3: Akademik ve idarî personelimiz ile öğrencilerimizin kişiliğini, onurunu ve toplumsal itibarını olumsuz yönde etkileyen mobbinge karşı Mobbing Biriminin faaliyetlerini geliştirmek.

Stratejik Hedef 3.4: Üniversitemizin ulusal ve uluslararası alanda sürdürülebilir marka değerini oluşturmak.

Stratejik Amaç 4: İnsan kaynakları planlaması kapsamında akademik-idari personel ihtiyacının tespit edilmesini, personelin niteliğini, öğrencilerin üniversiteyi tercihinden mezuniyetine kadar değişen ve gelişen dünya koşullarına göre yetiştirilmesini ve

T.C. GAZİ ÜNİVERSİTESİ 2016 YILI FAALİYET RAPORU

öğrencilerin eğitim-öğretim faaliyetlerine etkin bir şekilde devam edebilmeleri için barınma gibi destek hizmetlerinin niteliğinin artırılmasının sağlanmasıdır.

Stratejik Hedef 4.1: Tüm birimlerde, eğitim, araştırma, idari işler ve diğer faaliyetler doğrultusunda akademik-idari insan kaynağı planı yapmak, atama ve terfilerde nesnel ölçütler oluşturmak.

Stratejik Hedef 4.2: Öğretim Üyesi Yetiştirme Programının etkinliğini artırmak.

Stratejik Hedef 4.3: Akademik-idari insan kaynaklarının sürekli gelişimi ve niteliğinin artırılması amacıyla gerekli kurumsal yapıyı oluşturmak.

Stratejik Hedef 4.4: Akademik personelin akademik faaliyetlerini desteklemek, personeli nitelikli ve etkili araştırma ve yayın faaliyetlerine özendirerek, bu araştırmaları gerçekleştirebilmek için gerekli yapılanma ve süreçlerini hayata geçirmek ve araştırma alt yapısını güçlendirmek.

Stratejik Hedef 4.5: Personelin, teknolojik gelişmelere ve iş ortamındaki değişikliklere uyum sağlamasına yönelik olarak hizmet içi eğitim programları ile personele emeklilik sonrası destek sağlamak amacıyla hizmet sonrası eğitim programları düzenlemek ve sonuçlarını izlemek.

Stratejik Hedef 4.6: Öğrencilerin eğitim gördüğü programın yanında, meslek edinme, kariyer planlama ve mesleki rehberlik alma gibi alanlarda gelişmeleri için gerekli ortamları sağlamak.

Stratejik Hedef 4.7: Öğrencilerimize ders çalışma ortamlarının olduğu, sosyal aktivitelerin, kültürel faaliyetlerin yer aldığı ve teknolojik olarak da donanımlı olduğu barınma imkânları sağlamak.

Stratejik Amaç 5: Üniversitemizin topluma hizmet alanlarını ve öncelikli sorunlarını saptamaya yönelik araştırmalar yaparak geliştirilen çözüm önerilerinin hedef kitleye

T.C. GAZİ ÜNİVERSİTESİ 2016 YILI FAALİYET RAPORU

tanıtılması ve üniversite-toplum işbirliği ve eşgüdümü sağlayacak platformlar oluşturarak toplumsal olaylara ve sorunlara ilişkin toplumu bilgilendirerek toplumun farkındalığının artırılmasıdır.

Stratejik Hedef 5.1: Üniversitemizdeki bölümlerin, topluma yönelik hizmet alanlarını saptamak.

Stratejik Hedef 5.2: Üniversitemizin çalışma ve topluma hizmet alanlarını topluma tanıtmak.

Stratejik Hedef 5.3: Eğitim – öğretimle ilgili süreçleri, topluma hizmet bağlamında düzenlemek.

Stratejik Hedef 5.4: Toplumun üniversite bilgi sistemine erişimini kolaylaştırmak.

Stratejik Amaç 6: Üniversitemizin sağlık hizmetleri alanında sağladığı gelişmelerin ve hizmet kalitesinin hedef kitleye tanıtılması; insan kaynaklarını, bilgi sistemlerinin ve hastalara yönelik hizmetlerin iyileştirilmesi ve geliştirilmesi; laboratuvarların doğru, güvenilir, hızlı ve kesintisiz hizmet verebilmesinin sağlanması ve hastane güvenlik sisteminin etkili hâle getirilmesidir.

Stratejik Hedef 6.1: Sağlık hizmetleri alanında ulusal ve uluslararası gelişmeleri takip etmek.

Stratejik Hedef 6.2: Sağlık hizmetleri konusunda yeni uygulamaları teşvik etmek.

Stratejik Hedef 6.3: Sağlık hizmetleri alanındaki hizmetleri görsel ve yazılı medya yoluyla kamuoyuna aktarmak.

Stratejik Hedef 6.4: Hasta kabul, muayene ve taburcu hizmetlerini geliştirmek.

Stratejik Hedef 6.5: Hasta takip sistemi ve tedavi süreçlerini iyileştirmek.

Stratejik Hedef 6.6: Laboratuvar sonuçlarının hızlı ve güvenilir olmasını sağlamak.

Stratejik Hedef 6.7: Hasta ve çalışanların güvenliğini sağlamak.

Stratejik Hedef 6.8: Acil/komplike hastalar için bölgesel merkez olmak.

Stratejik Hedef 6.9: Sağlık hizmetlerini etkin bir şekilde yerine getirebilmek için personel yeterliklerini artırmak.

Stratejik Hedef 6.10: Sağlık hizmetlerinde gerekli olan fiziksel mekânları oluşturmak.

Stratejik Hedef 6.11: Hasta bakım ve refakat hizmetlerini etkili hâle getirmek.

III. FAALİYETLERE İLİŞKİN BİLGİ VE DEĞERLENDİRME SONUÇLARI

3.1 MALİ BİLGİLER

3.1.1 BÜTÇE GİDERLERİ

2016 Yılı Merkezi Yönetim Bütçe Kanunu ile Üniversitemize 734.137.000,00 TL ödenek tahsis edilmiştir. Üniversitemizin 2016 yılı başlangıç ödeneği bir önceki yıla göre %25,47 artmıştır. Üniversitemizin bütçe ödeneğine; 2016 yılı içerisinde; Yedek Ödenekten 2.000.000,00 TL ve 2016 Yılı Yatırım Programında yer alan projelerin finansmanında kullanılmak üzere Yatırımları Hızlandırma Ödeneğinden ise 12.500.000,00 TL olmak üzere toplam 14.500.000,00 TL aktarma yapılmıştır. Üniversitemiz bütçesi 2016 yılında belirtilen aktarma ve diğer eklemeler ile birlikte 820.390.684,48 TL'ye ulaşmıştır.

Üniversitemizde 2016 yılında yapılan giderler ise bir önceki yıla göre %18,15 artarak 719.288.092,65 TL'ye ulaşmıştır. Buna göre, 2016 yılında başlangıç ödeneğine göre %98, toplam ödeneğe göre ise %88 oranında bütçe gerçekleşmesi sağlanmıştır.

Şekil 13 2013-2016 Bütçe Ödenek-Harcama

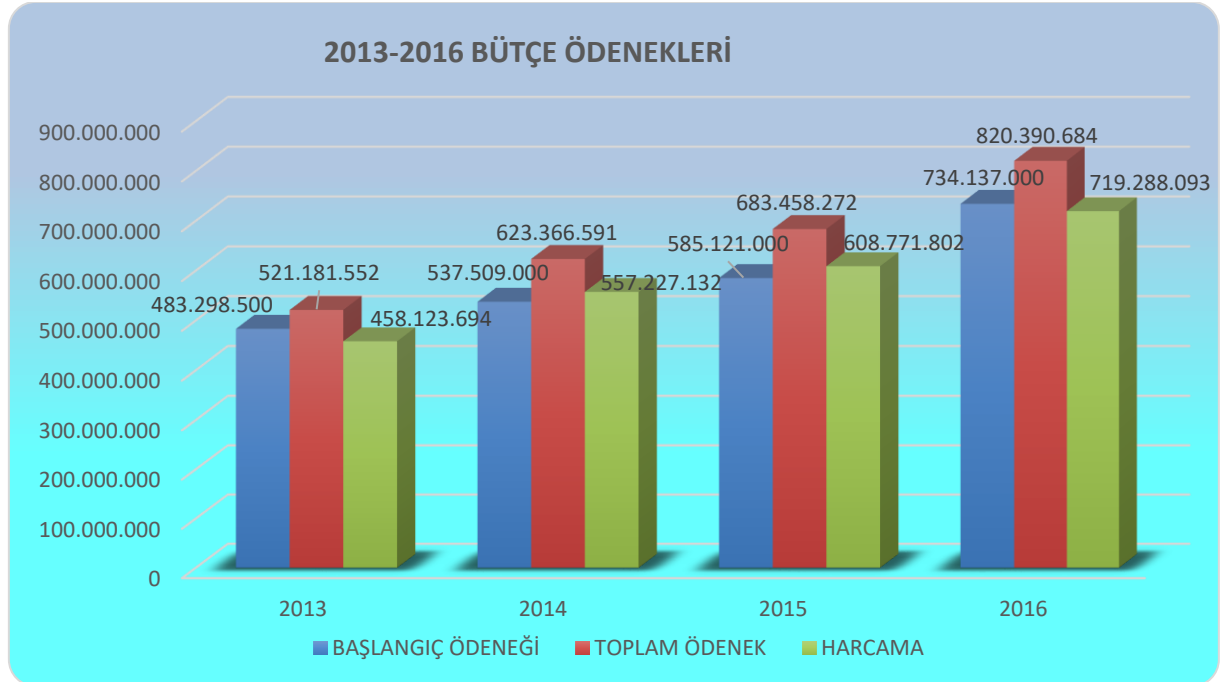

T.C. GAZİ ÜNİVERSİTESİ 2016 YILI FAALİYET RAPORU

Üniversitemizde yapılan harcamaların dağılımı incelendiğinde en yüksek harcamanın personel ile ilgili giderlerde (Pers. Gid. ile Sos.Güv.Dev.Pr.Gid.) gerçekleştiği görülmektedir. Söz konusu gider gruplarında gerçekleşen harcamalar toplam harcamaların %70'ini oluşturmakla birlikte bir önceki yıla göre %13 artmıştır. 2016 yılı bütçe giderlerinin gider türleri itibariyle dağılımı aşağıdaki tabloda ve şekilde gösterilmiştir.

Tablo 37 2015-2016 Bütçe Giderleri

GİDER TÜRÜ	2015	2016	2015-2016 DEĞİŞİM
Personel Giderleri	387.762.925,24	437.097.918,78	12,72%
Sos. Güv. Dev.Pr.Gid.	61.331.166,46	69.595.819,93	13,48%
Mal ve Hizmet Alım Giderleri	79.175.423,42	105.518.334,64	33,27%
Cari Transferler	12.273.200,00	17.744.295,15	44,58%
Sermaye Giderleri	68.229.086,58	89.331.724,15	30,93%
Toplam	608.771.801,70	719.288.092,65	18,15%

Şekil 14 Harcamaların Yüzselsel Dağılımı

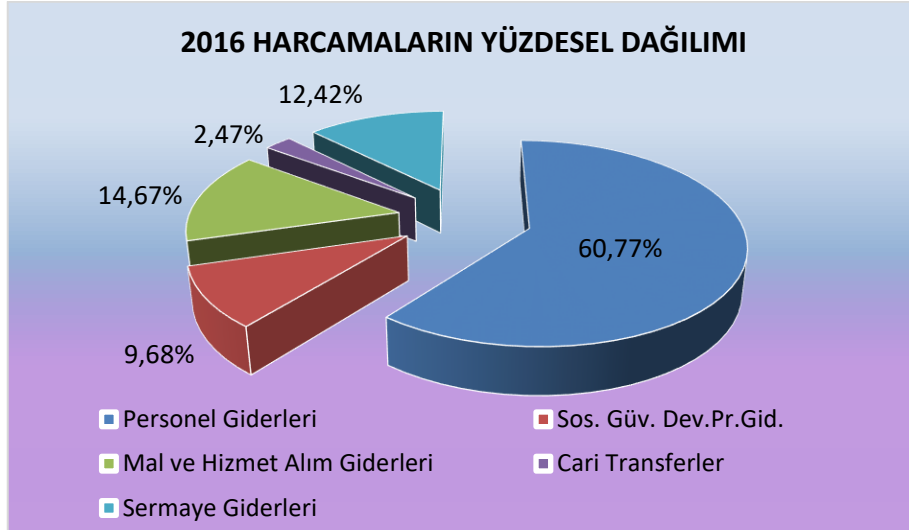

Üniversitemizde yapılan harcamaların %15'ini oluşturan Mal ve Hizmet Alım Giderleri bir önceki yıla göre %33 oranında artış göstermiş olup başlangıç ödeneklerinin 1,3 kat üzerinde bütçe gerçekleşmesi meydana gelmiştir. Mal ve Hizmet Alım Giderlerinin alt

T.C. GAZİ ÜNİVERSİTESİ 2016 YILI FAALİYET RAPORU

gider grupları incelendiğinde; Hizmet Alımlarının %46 pay ile en fazla harcama yapılan grup olduğu görülmektedir. Hizmet Alımlarından sonra en fazla harcama sırasıyla, Tüketime Yönelik Mal ve Malzeme Alımlarında (%34) ve Görev Giderlerinde (%9) meydana gelmiştir. Mal ve Hizmet Alımlarının gider grupları itibariyle dağılımı aşağıdaki şekil ve grafikte gösterilmiştir.

Şekil 15 Mal ve Hizmet Alım Giderlerinin Dağılımı

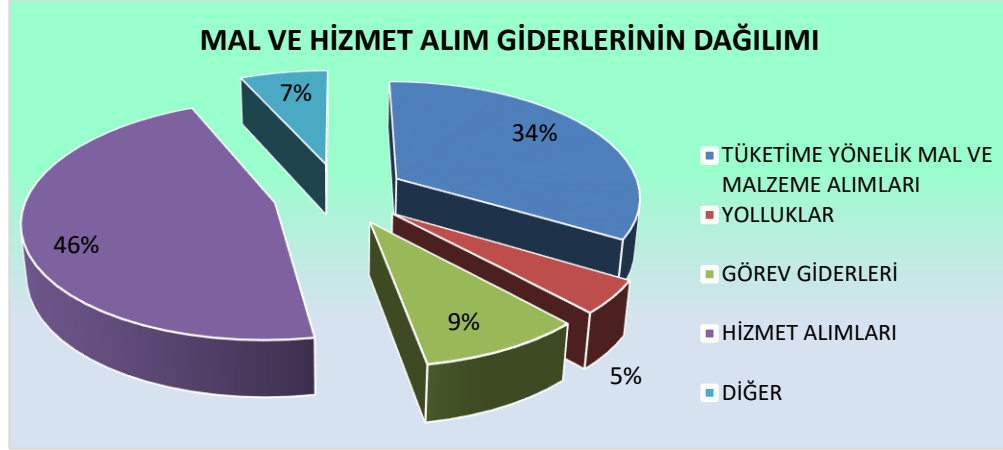

Tablo 38 Mal ve Hizmet Alım Giderleri

MAL VE HİZMET ALIM GİDERLERİ	2015	2016	2015-2016 DEĞİŞİM ORANI (%)
Tüketime Yönelik Mal ve Malzeme Alımları	30.792.222,60	35.443.527,33	15,11%
Yolluklar	5.509.890,79	4.784.352,19	-13,17%
Görev Giderleri	678.201,08	9.602.004,35	1315,80%
Hizmet Alımları	35.956.939,86	48.601.405,02	35,17%
Temsil ve Tanıtma Giderleri	59.745,33	99.884,72	67,18%
Menkul Mal, Gayrimaddi Hak Alım, Bakım ve Onarım Gid.	4.974.280,63	5.701.234,83	14,61%
Gayrimenkul Mal Bakım ve Onarım Giderleri	1.147.756,01	1.285.602,15	12,01%
Tedavi ve Cenaze Giderleri	56.387,12	324,05	-99,43%
Toplam	79.175.423,42	105.518.334,64	33,27%

T.C. GAZİ ÜNİVERSİTESİ 2016 YILI FAALİYET RAPORU

Elektrik, su ve yakacak gibi zorunlu giderleri içeren Tüketime Yönelik Mal ve Malzeme Alımları, Mal ve Hizmet Alım Giderlerinin %34'ünü oluşturmuştur. Söz konusu giderler bir önceki yıla göre %15 artarak 35.443.527,33 TL'ye ulaşmıştır. Bu gider grubunda belirtilen tutar ile %94 oranında bütçe gerçekleşmesi meydana gelmiştir. Bu gider grubu içerisinde en fazla harcama elektrik, su ve yakacak alımlarında (%58) yapılmıştır.

Tablo 39 2014-2016 Tüketime Yönelik Mal ve Malzeme Alımları

GİDER TÜRÜ	2014	2015	2016	2015-2016 DEĞİŞİM ORANI (%)
Su Alımları	2.125.696,03	3.225.947,96	2.101.682,80	-34,85%
Yakacak Alımları	5.364.245,35	5.444.742,53	6.548.525,02	20,27%
Elektirik Alımları	7.087.008,63	9.048.316,54	11.848.362,98	30,95%
Diğer Giderler	14.026.863,23	13.073.215,57	14.944.956,53	14,32%
Toplam	28.603.813,24	30.792.222,60	35.443.527,33	15,11%

Üniversitemizde 2016 yılında yapılan yolluk harcaması bir önceki yıla göre %13 azalarak 4.784.352,19 TL olarak gerçekleşmiştir. Söz konusu azalış, bazı yurtdışı eğitim programlarının kaldırılmasından kaynaklanmıştır. Yolluk harcamalarının 236.199,80 TL'si sürekli görev yolluğu, 1.686.337,69 TL'si yurtiçi ve 2.861.814,70 TL'si ise yurtdışı geçici görev yolluğu olarak gerçekleşmiştir. 2016 yılında yolluk ödeneklerine ÖYP kapsamında 3.921.453,67 TL ödenek eklenmiş olup, bu ödeneğin 1.330.766,23 TL'si harcanmıştır. Ayrıca yolluk harcamalarının 948.000,00 TL'si, "Yükseköğretim Kurumları Bütçelerinde Bilimsel Araştırma Projeleri İçin Tefrik Edilen Ödeneklerin Özel Hesaba Aktarılarak Kullanımı, Muhasebeleştirilmesi ile Özel Hesabın İşleyişine İlişkin Esas ve Usuller" gereğince özel hesaba aktarılarak gerçekleştirilmiştir.

Mal ve Hizmet Alımları %46'sını oluşturan Hizmet Alımları kapsamında yapılan harcama bir önceki yıla göre %35 oranında artarak 48.601.405,02 TL'ye ulaşmıştır. Ayrıca bu gider grubunda başlangıç ödeneklerine göre %142 oranında bütçe gerçekleşmesi sağlanmıştır. 2016 yılında hizmet alımları kapsamında yapılan özel temizlik hizmeti alım

T.C. GAZİ ÜNİVERSİTESİ 2016 YILI FAALİYET RAPORU

giderleri bir önceki yıla göre %42, özel güvenlik hizmeti alım giderleri %36 ve taşıt kiralaması giderleri ise %57 artmıştır. Hizmet Alımlarında meydana gelen artış büyük ölçüde asgari ücret artışından kaynaklanmıştır.

Hizmet Alımlarına ilişkin ödeneklere yıl içerisinde Yedek Ödenekten 2.000.000,00 TL ve Üniversitemizin likit imkanlarından ise 19.368.833,16 TL eklenmiştir. Hizmet Alımlarında yapılan harcamanın 354.269,04 TL'si ÖYP ve 1.170.000,00 TL'si BAP kapsamında yapılmıştır. Hizmet alımları kapsamında son üç yılda yapılan harcamalar aşağıdaki tabloda gösterilmiştir.

Tablo 40 2014-2016 Hizmet Alımları

GİDER TÜRÜ	2014	2015	2016	2015-2016 DEĞİŞİM ORANI (%)
Temizlik Hizmeti Alım Giderleri	13.776.027,06	16.007.992,63	22.669.098,10	41,61%
Özel Güvenlik Hizmeti Alım Giderleri	10.086.758,48	11.216.464,22	15.314.468,54	36,54%
Telefon Abonelik ve Kullanım Ücretleri	594.830,82	400.217,03	432.945,56	8,18%
Bilgiye Abonelik Giderleri	108.216,92	85.975,35	96.303,87	12,01%
Taşıt Kiralaması Giderleri	476.235,85	697.510,90	1.093.561,34	56,78%
Diğer Hizmet Alımları	7.865.921,62	7.548.779,73	8.995.027,61	19,16%
Toplam	32.907.990,75	35.956.939,86	48.601.405,02	35,17%

Görev Giderleri 2016 yılında bir önceki yıla göre en fazla artış gösteren gider grubu olmuştur. Bu durum Üniversitemize açılan davanın aleyhte sonuçlanmasından kaynaklanmıştır.

Üniversitemizde 2016 yılında yapılan harcamaların %2'sini oluşturan Cari Transferler, bir önceki yıla göre %44 artmış ve ödeneklerin tamamına yakını harcanmıştır. Cari Transferler kapsamında 10.048.643,50 TL SGK'ya ödenen ek karşılık, 2.596.900,00

T.C. GAZİ ÜNİVERSİTESİ 2016 YILI FAALİYET RAPORU

TL Memurların Öğle Yemeğine Yardım, 2.100,00 TL Kamu İşveren Sendikalarına Transfer, 1.651,65 TL'si üyelik aidatı ve 5.095.000,00 TL ise Üniversite Döner Sermayelerine Hazine Yardımı olarak ödenmiştir.

Üniversitemizde 2016 Yılı Yatırım Programı kapsamında on üç adet proje yürütülmüş olup, bu projelerin finansmanı amacıyla 103.239.000,00 TL ödenek tahsis edilmiştir. Yıl içerisinde başlangıç ödeneğine, Yatırımları Hızlandırma Ödeneğinden 12.500.000,00 TL ve likit kaynaklarından 18.745.000,00 TL olmak üzere toplam 31.245.000,00 TL eklenerek, toplam sermaye ödeneği 134.484.000,00 TL'ye yükseltilmiştir. Sermaye Giderlerine ilişkin ödenekler 2016 yılında bir önceki yıla göre başlangıç ödeneğinde %14,50 ve toplam ödenekte ise %19 artmıştır. Bununla birlikte yatırım projelerinin finansmanı için döner sermaye bütçesinden de 6.000.000,00 TL ödenek verilmiştir.

Üniversitemizde 2016 yılında yapılan sermaye giderleri bir önceki yıla göre %31 oranında artarak 89.331.724,15 TL'ye ulaşmıştır. Belirtilen tutar ile sermaye giderlerinde başlangıç ödeneğine göre %87'lik bütçe gerçekleşmesi sağlanmıştır.

Şekil 16 2013-2016 Sermaye Ödenek ve Harcama

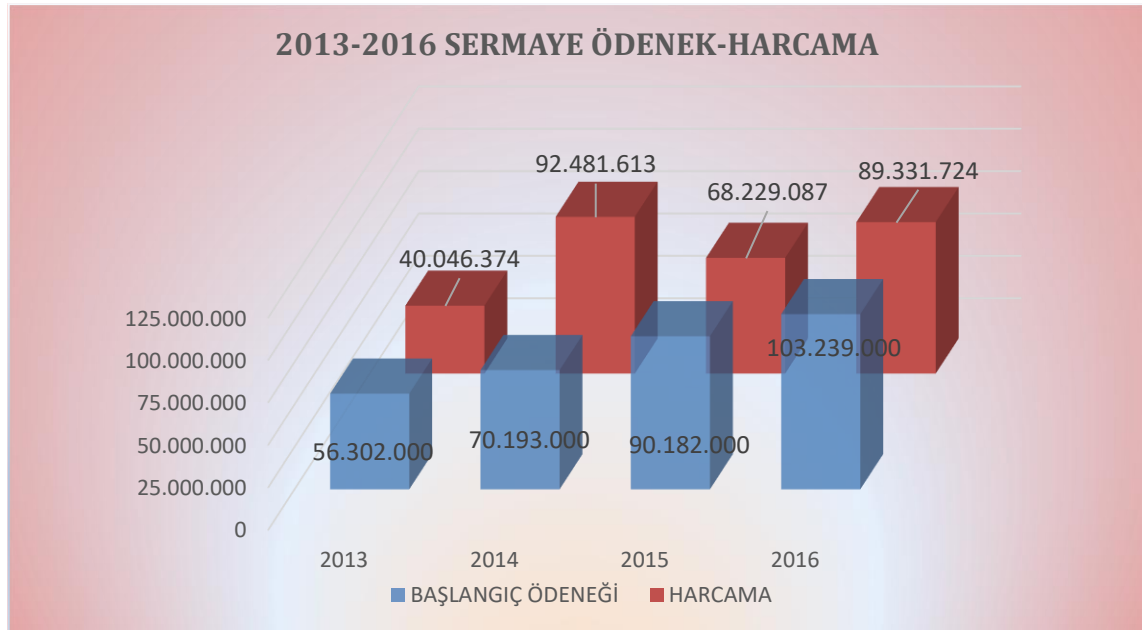

T.C. GAZİ ÜNİVERSİTESİ 2016 YILI FAALİYET RAPORU

Sermaye Giderleri kapsamında en fazla harcama 43.912.505,48 TL ile Mamul Mal Alımlarında yapılmıştır. Bu gider grubunda yapılan harcama bir önceki yıla göre %6 artış göstermiştir. Sermaye Giderlerindeki bir diğer temel grup Gayrimenkul Sermaye Üretim Giderleri olmuştur. Söz konusu gider grubunda yapılan harcama bir önceki yıla göre %88 artmıştır. Bu durum devam eden hastane inşaatına ilişkin hak ediş ödemelerinden kaynaklanmıştır.

Aşağıdaki tabloda 2016 Yılı Yatırım Programı'nda yer alan projelerin sektörel dağılımları belirtilmiştir. Tablodan da görüleceği üzere Üniversitemizde 2016 yılında üç sektörde toplam on üç adet yatırım projesi yürütülmüştür.

Tablo 41 2016 Yılı Sektörel Bazda-Özel Bütçe Yatırım Projelerinin Dağılımı

SEKTÖR	PROJE SAYISI	PROGRAM ÖDENEĞİ	REVİZE ÖDENEK	NAKDİ GERÇEKLEŞME
Eğitim	7	41.500.000	52.015.000	22.891.093
Sağlık ²	3	52.000.000	65.730.000	49.701.632
DKH-Eğitim Teknolojik Araştırma	3	9.739.000	16.739.000	16.739.000
Toplam	13	103.239.000	134.484.000	89.331.724

Üniversitemizde 2016 yılında eğitim sektöründe yapılan harcamalar toplam sermaye harcamasının yaklaşık olarak %26'sını oluşturmuştur. Bu sektörde yer alan Açık ve Kapalı Spor Tesisleri projesi kapsamında 1.500.000,00 TL ödenek verilmiş olup, harcama yapılmamıştır. Derslik ve Merkezi Birimler projesi için 13.700.000,00 TL ödenek verilmiştir. Yıl içerisinde Yatırımları Hızlandırma Ödeneğinden 5.500.000,00 TL ödenek eklenmiş olup, eklenen tutarın tamamı harcanmıştır. Bu proje kapsamında 2016 yılında TUSAŞ Kazan M.Y.O.'ya ait bina Üniversitemize devredilmiştir. Kampüs Altyapısı projesi

² Döner Sermaye harcaması dahil edilmemiştir.

T.C. GAZİ ÜNİVERSİTESİ 2016 YILI FAALİYET RAPORU

için 2.000.000,00 TL ödenek verilmiş olup yıl içerisinde 3.377.000,00 TL eklenmiştir. Toplam ödeneğin %20'i (1.059.004,16) harcanmıştır. Eğitim Muhtelif İşler projesi için 8.000.000,00 TL ödenek verilmiş olup yıl içerisinde 1.313.000,00 TL eklenmiştir. Proje Kapsamında mamul mal ve yazılım alımlarının yanı sıra iki adet (T-07: 1, T-10: 1)³ araç satın alınmıştır. Yayın Alımı projesi kapsamında 4.000.000,00 TL ödenek verilmiştir. Yıl içerisinde 325.000,00 TL ödenek eklenmiş olup proje ödeneğinin %97'si (4.184.078,55 TL) harcanmıştır. Büyük Onarım projesi kapsamında ise %38'i (4.580.714,33 TL) harcanmıştır.

2016 Yılı Yatırım Programı sağlık sektöründe yer alan Acil Servis ve Onkoloji Hastanesi projesinin inşaatına devam edilmiştir. Söz konusu proje kapsamında 11.999.000,00 TL ödenek verilmiş olup, yıl içerisinde önceki yıllarda kullanılmayan 12.300.000,00 TL likit karşılığı ödenek kaydedilmiştir. 2016 yılında proje ödeneğinin tamamına yakını (24.290.435,85 TL) harcanmıştır. Projenin tamamlanma oranı %30 olmuştur. Projenin kullanılmayan ödeneği önümüzdeki yıla devretmiştir. Sağlık sektörü Muhtelif İşler projesi için 40.000.000,00 TL ödenek verilmiş olup yıl içerisinde 1.430.000,00 TL ödenek eklenmiştir. Proje kapsamında 4.833.423,73 TL gayrimenkul büyük onarımı, 19.286.515,27 TL makine ve teçhizat alımları ve 1.291.256,79 TL tıbbi cihazların onarımları gerçekleştirilmiştir. Ayrıca sağlık sektörü Muhtelif İşler projesi kapsamında döner sermaye bütçesinden 1.194.033,94 TL harcanmıştır.

DKH-Sosyal-Teknolojik Araştırma sektöründe yer alan Fotonik Uygulama ve Araştırma Altyapısının Geliştirilmesi projesine yıl içerisinde 7.000.000,00 TL Yatırımları Hızlandırma Ödeneğinden aktarılmış olup, bu sektörün toplam ödeneği 16.739.000,00 TL'ye yükselmiştir. DKH-Sosyal-Teknolojik Araştırma sektöründeki bütün ödenekler Maliye Bakanlığınca belirlenen "Yükseköğretim Kurumları Bütçelerinde Bilimsel Araştırma Projeleri İçin Tefrik Edilen Ödeneklerin Özel Hesaba Aktarılarak Kullanımı, Muhasebeleştirilmesi ile Özel Hesabın İşleyişine İlişkin Esas ve Usuller" gereğince özel hesaba aktarılarak harcamalar gerçekleştirilmiştir.

³ T-07: Pick-up (Kamyonet, sürücü dahil 3 veya 6 kişilik), T-10: Midibus (Sürücü dahil en fazla 26 kişilik)

T.C. GAZİ ÜNİVERSİTESİ 2016 YILI FAALİYET RAPORU

Tablo 42 2016 Yılı Yatırım Projeleri Ödenek ve Gerçekleşmeleri

PROJE NO	PROJE ADI	BÜTÇE TÜRÜ	2016 YILI BAŞLANGIÇ ÖDENEĞİ	2016 YILI TOPLAM ÖDENEK	2016 YILI HARCAMA
2014H050100	Açık ve Kapalı Spor Tesisleri	Özel Bütçe	1.500.000,00	1.500.000,00	0,00
2016H032300	Çeşitli Ünitelerin Etüt Projesi	Özel Bütçe	300.000,00	300.000,00	261.156,42
2016H032310	Muhtelif İşler	Özel Bütçe	7.600.000,00	8.913.000,00	7.266.210,15
	Muhtelif İşler	Öz Gelir	400.000,00	400.000,00	39.928,90
2008H032320	Derslik ve Merkezi Birimler Projesi	Özel Bütçe	13.700.000,00	19.200.000,00	5.500.000,00
2013H031060	Büyük Onarım Projesi	Özel Bütçe	12.000.000,00	12.000.000,00	4.580.714,33
2013H031070	Kampüs Altyapısı	Özel Bütçe	2.000.000,00	5.377.000,00	1.059.004,16
2016H032320	Yayın Alımı	Özel Bütçe	4.000.000,00	4.325.000,00	4.184.078,55
EĞİTİM SEKTÖRÜ TOPLAM			41.500.000,00	52.015.000,00	22.891.092,51
1998I001310	Çocuk Hastanesi	Özel Bütçe	1.000,00	1.000,00	0,00
2016I000200	Muhtelif İşler	Özel Bütçe	40.000.000,00	41.430.000,00	25.411.195,79
	Muhtelif İşler	Döner Sermaye	6.000.000,00	6.000.000,00	1.194.033,94
2013I000250	Acil ve Onkoloji Hastanesi	Özel Bütçe	11.999.000,00	24.299.000,00	24.290.435,85
SAĞLIK SEKTÖRÜ TOPLAM			58.000.000,00	71.730.000,00	50.895.665,58
2014K120400	Merkezi Araştırma Laboratuvarı	Özel Bütçe	2.990.000,00	2.990.000,00	2.990.000,00
2016K120330	Rektörlük Bilimsel Araştırma Projeleri	Özel Bütçe	6.739.000,00	6.739.000,00	6.739.000,00
2016K121220	Fotonik Uyg. ve Arş. Mer. Altyapısının Geliştirilmesi	Özel Bütçe	10.000,00	7.000.000,00	7.010.000,00
SOSYAL-TEKNOLOJİK ARAŞTIRMALAR SEKTÖRÜ TOPLAM			9.739.000,00	16.729.000,00	16.739.000,00
GENEL TOPLAM			109.239.000,00	140.474.000,00	90.525.758,09

T.C. GAZİ ÜNİVERSİTESİ 2016 YILI FAALİYET RAPORU

Tablo 43 2016 Yılı Bütçe Giderlerinin Görünümü

	2015 GERÇEKLEŞME	2016 BAŞLANGIÇ ÖDENEĞİ	2016 GERÇEKLEŞME	GERÇEKLEŞME ORANI (%)	ARTIŞ ORANI (%)
BÜTÇE GİDERLERİ TOPLAMI	608.771.801,70	734.137.000,00	719.288.092,65	97,98%	18,15%
01 - PERSONEL GİDERLERİ	387.762.925,24	460.579.000,00	437.097.918,78	94,90%	12,72%
MEMURLAR	380.224.015,71	451.408.000,00	429.174.919,85	95,07%	12,87%
SÖZLEŞMELİ PERSONEL	2.607.351,03	3.131.000,00	2.552.088,31	81,51%	-2,12%
İŞÇİLER	1.761.164,10	2.145.000,00	1.783.193,52	83,13%	1,25%
GEÇİCİ PERSONEL	1.661.155,37	2.180.000,00	1.783.828,69	81,83%	7,38%
DİĞER PERSONEL	1.509.239,03	1.715.000,00	1.803.888,41	105,18%	19,52%
02 - SOSYAL GÜVENLİK KURUMLARINA DEVLET PRİMİ GİDERLERİ	61.331.166,46	71.794.000,00	69.595.819,93	96,94%	13,48%
MEMURLAR	60.269.246,45	70.601.000,00	68.053.899,62	96,39%	12,92%
SÖZLEŞMELİ PERSONEL	349.924,03	356.000,00	612.040,03	171,92%	74,91%
İŞÇİLER	289.994,93	389.000,00	284.712,68	73,19%	-1,82%
GEÇİCİ PERSONEL	348.313,56	371.000,00	576.137,59	155,29%	65,41%
DİĞER PERSONEL	73.687,49	77.000,00	69.030,01	89,65%	-6,32%
03 - MAL VE HİZMET ALIM GİDERLERİ	79.175.423,42	80.746.000,00	105.518.334,64	130,68%	33,27%
TÜKETİME YÖNELİK MAL VE MALZEME ALIMLARI	30.792.222,60	37.652.000,00	35.443.527,33	94,13%	15,11%
YOLLUKLAR	5.509.890,79	3.574.000,00	4.784.352,19	133,87%	-13,17%
GÖREV GİDERLERİ	678.201,08	366.000,00	9.602.004,35	2623,50%	1315,80%
HİZMET ALIMLARI	35.956.939,86	34.170.000,00	48.601.405,02	142,23%	35,17%
TEMSİL VE TANITMA GİDERLERİ	59.745,33	75.000,00	99.884,72	133,18%	67,18%
MENKUL MAL, GAYRİMADDİ HAK ALIM, BAKIM VE ONARIM GİDERLERİ	4.974.280,63	3.764.000,00	5.701.234,83	151,47%	14,61%
GAYRİMENKUL MAL BAKIM VE ONARIM GİDERLERİ	1.147.756,01	1.145.000,00	1.285.602,15	112,28%	12,01%
TEDAVİ VE CENAZE GİDERLERİ	56.387,12	0,00	324,05		-99,43%
05 - CARİ TRANSFERLER	12.273.200,00	17.779.000,00	17.744.295,15	99,80%	44,58%
GÖREV ZARARLARI	7.569.600,00	10.050.000,00	10.048.643,50	99,99%	32,75%
HAZİNE YARDIMLARI	2.601.000,00	5.095.000,00	5.095.000,00	100,00%	95,89%
KAR AMACI GÜTMİYEN KURULUŞLARA YAPILAN TRANSFERLER	2.102.600,00	2.604.000,00	2.599.000,00	99,81%	23,61%
YURTDIŞINA YAPILAN TRANSFERLER	0,00	30.000,00	1.651,65	5,51%	
06 - SERMAYE GİDERLERİ	68.229.086,58	103.239.000,00	89.331.724,15	86,53%	30,93%
MAMUL MAL ALIMLARI	41.478.755,26	38.139.000,00	43.912.505,48	115,14%	5,87%
GAYRİ MADDİ HAK ALIMLARI	773.137,18	800.000,00	676.754,37	84,59%	-12,47%
GAYRİMENKUL SERMAYE ÜRETİM GİDERLERİ	18.106.572,89	30.800.000,00	34.037.069,45	110,51%	87,98%
MENKUL MALLARIN BÜYÜK ONARIM GİDERLERİ	595.522,40	1.000.000,00	1.291.256,79	129,13%	116,83%
GAYRİMENKUL BÜYÜK ONARIM GİDERLERİ	7.275.098,85	32.500.000,00	9.414.138,06	28,97%	29,40%

3.1.2 BÜTÇE GELİRLERİ

Üniversitemizin 2016 yılı bütçe gelirleri bir önceki yıla göre yaklaşık olarak %10 oranında artarak 710.470.775,42 TL'ye ulaşmıştır. Bu tutar ile birlikte yılbaşında planlanan gelirin %97'si gerçekleşmiştir. Söz konusu artış temel olarak Hazine Yardımının artışından kaynaklanmıştır. Üniversitemizde 2013-2016 dönemindeki planlanan gelir ile gelir gerçekleştirmeleri aşağıdaki şekilde gösterilmiştir.

Şekil 17 2013-2016 Gelirler

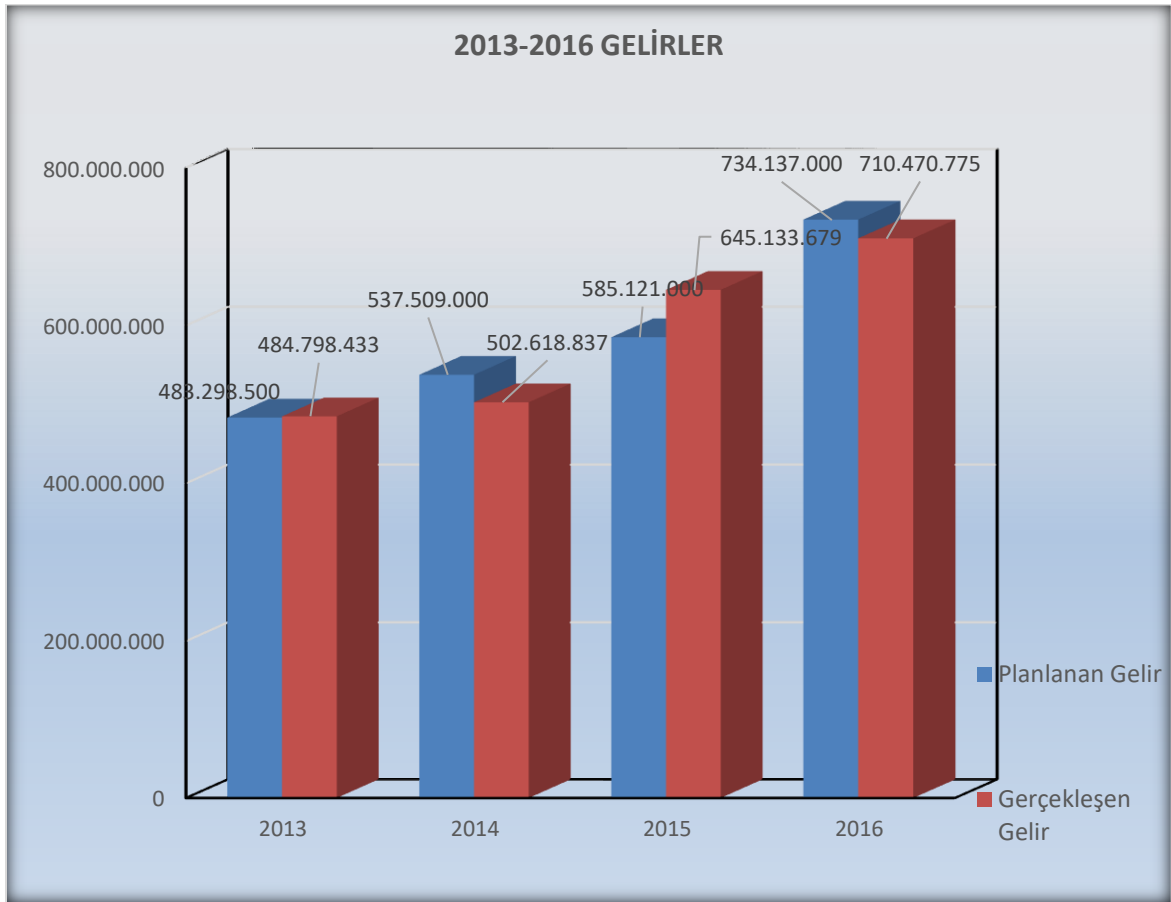

Üniversitemizin 2016 yılı bütçe gelirleri incelendiğinde Hazine Yardımının %93'lük pay ile temel gelir kaynağı olduğu görülmektedir. Bununla birlikte öğrenci katkı paylarının yer aldığı Teşebbüs ve Mülkiyet Gelirleri ise toplam gelirlerin %2,46'sını oluşturmuştur. Teşebbüs ve Mülkiyet Gelirleri bir önceki yıla göre %15 azalarak 17.466.168,68 TL olarak gerçekleşmiştir. Bu azalış 2013 yılından itibaren ikinci öğretim programlarının

T.C. GAZİ ÜNİVERSİTESİ 2016 YILI FAALİYET RAPORU

kapatılmasından kaynaklanmıştır. Teşebbüs ve Mülkiyet Gelirleri 2016 Yılı Merkezi Yönetim Kanunu ile planlanan gelirin üzerinde (%102) gerçekleşmiştir.

Üniversitemizin temel gelirini oluşturan Hazine Yardımı, 2016 yılında 2015 yılına göre %14 artarak 659.194.183,59 TL'ye ulaşmıştır. Bu tutarın 548.286.562,64 TL'si cari, 110.907.620,95 TL'si ise sermaye geliri olarak kaydedilmiştir. Hazine Yardımı kapsamında yıl içerisinde Maliye Bakanlığının Yedek Ödenek tertibinden 2.000.000,00 TL ve Yatırımları Hızlandırma Ödeneğinden ise 12.500.000,00 TL Üniversitemize aktarılmıştır. Ayrıca Hazine Yardımının 131.433.000,00 TL'si 2015 yılı tahakkuklarından devreden tutar olarak 2016 yılında gelirleştirilmiştir.

Bununla birlikte 2016 Yılı Merkezi Bütçe Kanunu ile Üniversitemize tahakkuku yapılan 148.551.359,41 TL tutarındaki Hazine Yardımı Üniversitemize aktarılmamış olup 2017 yılında gelir kaydedilecektir. 2016 yılında öngörülen Hazine Yardımının 22.070.450,00 TL'si ise Maliye Bakanlığı tarafından tahakkuka bağlanmamıştır.

Tablo 44 2015-2016 Bütçe Gelirleri

GELİR TÜRÜ	2015	2016	DEĞİŞİM ORANI (%)
Teşebbüs ve Mülkiyet Gelirleri	20.598.810	17.466.169	-15,21%
Alınan Bağış ve Yardımlar ile Özel Gelirler	583.987.191	661.734.152	13,31%
Diğer Gelirler	41.382.584	32.285.422	-21,98%
Sermaye Gelirleri	3.162	0	-100,00%
Red ve İadeler (-)	838.068	1.014.968	21,11%
Toplam	645.133.679	710.470.775	10,13%

T.C. GAZİ ÜNİVERSİTESİ 2016 YILI FAALİYET RAPORU

Alınan Bağış ve Yardımlar içerisinde yer alan bir diğer gelir ise Proje Yardımlarıdır. Bu kapsamda 2016 yılında ÖYP için YÖK tarafından Üniversitemize 2.419.221,15 TL aktarılmıştır.

Diğer Gelirler 2016 yılında bir önceki yıla göre %22 oranında azalmıştır. 2015 yılında Üniversitemiz bütçe emanetlerine ilişkin işlemlerin yapılması sonucunda yüksek tutarda gelir kaydedilmiştir. Bu durum da 2016 yılında diğer gelirlerde azalma yaşanmasına neden olmuştur. Diğer Gelirler grubunda planlanan gelire göre %98'lik gerçekleşme meydana gelmiştir.

Diğer Gelirler grubunda yer alan Öğrenci Katkı Payı Telafi Gelirleri bir önceki yıla göre %8 azalarak 12.731.285,00 TL olarak gerçekleşmiştir. Ayrıca bu gelir grubu içerisinde yer alan diğer bir gelir ise Araştırma Projeleri Gelirleri Payıdır. Bu paylar bir önceki yıla göre %32 artmıştır. Öğrenci Katkı Payı Telafi Gelirleri ile Araştırma Projeleri Payı, Diğer Gelirler grubunun %89'unu oluşturmuştur.

Hazine Yardımı 2016 yılında toplam gelirin %93'ünü oluşturmuştur. Üniversitemiz gelirlerinin %7'sini oluşturan öz gelirler 2016 yılında bir önceki yıla göre yaklaşık %6 oranında azalarak 51.276.591,61 TL olarak gerçekleşmiştir.

Şekil 18 2015-2016 Gelirlerin Kaynağı

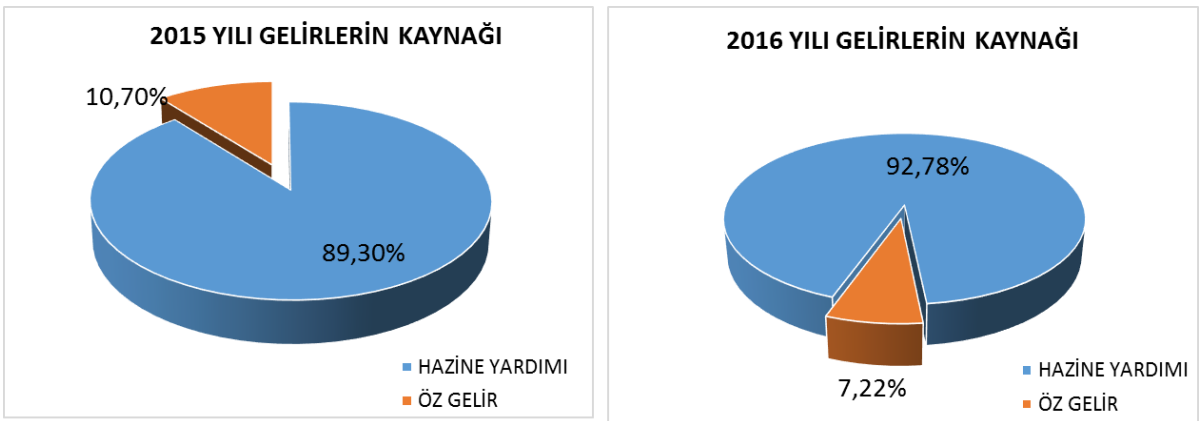

Üniversitemizde 2015-2016 Eğitim-Öğretim Yılında ikinci öğretim programlarında yeni kontenjan açılmadığından ikinci öğretimden elde edilen gelirler bir önceki yıla göre %34,32 azalarak 8.076.495,93 TL olarak gerçekleşmiştir.

T.C. GAZİ ÜNİVERSİTESİ 2016 YILI FAALİYET RAPORU

Üniversitemiz Mühendislik Fakültesi ile Michigan State University (Elektrik-Elektronik Müh.), Montana State University (İnşaat Müh.) ve Doğu Akdeniz Üniversitesi (Makine Müh.) ile ortak lisans programları düzenlenmektedir. Bu programlardan 2016 yılında elde edilen öğrenci katkı payı gelirleri bir önceki yılına göre %49 artmıştır.

Üniversitemizin 2014-2016 dönemi gelirleri öz gelirler bazında karşılaştırmalı olarak aşağıdaki tabloda gösterilmiştir.

Tablo 45 Öz Gelir Bazında Gelirler

GELİR GRUBU	2014 GERÇEKLEŞME	2015 GERÇEKLEŞME	2016 GERÇEKLEŞME
Hazine Yardımı	451.028.358	576.103.822	659.194.184
Örgün Öğretim Gelirleri	2.076.048	2.799.189	2.879.260
İkinci Öğretim Gelirleri	12.297.026	8.076.496	4.888.635
Tezsiz Yüksek Lisans Gelirleri	854.311	1.159.506	1.603.520
Tezli Yüksek Lisans Gelirleri	1.378.119	1.864.701	2.073.851
Doktora Gelirleri	390.802	619.298	842.642
Uluslararası Ortak Program Gelirleri	307.500	522.696	780.696
Uzaktan Eğitim Gelirleri	1.469.715	1.085.766	1.110.148
Öğrenci Katkı Payı Telafi Gelirleri	13.244.170	13.909.457	12.731.285
Araştırma Proje Gelirleri (DS)	12.398.588	11.763.359	15.518.535
Diğer Gelirler	7.174.200	27.229.391	8.848.019
Üniversite Geliri	502.618.837	645.133.679	710.470.775

T.C. GAZİ ÜNİVERSİTESİ 2016 YILI FAALİYET RAPORU

Tablo 46 2016 Yılı Bütçe Gelirlerinin Görünümü

	2015 GERÇEKLEŞME TOPLAMI	2016 PLANLANAN GELİR	2016 GERÇEKLEŞEN GELİR	2016 GERÇEKLEŞME ORANI (%)	YILLIK ARTIŞ ORANI (%)
BÜTÇE GELİRLERİ TOPLAMI	645.133.679,57	734.137.000,00	710.470.775,42	96,78%	10,13%
Vergi Gelirleri	0,00	0,00	0,00		
Sosyal Güvenlik Gelirleri	0,00	0,00	0,00		
Teşebbüs ve Mülkiyet Gelirleri	20.598.810,04	17.162.000,00	17.466.168,68	101,77%	-15,21%
Mal ve Hizmet Satış Gelirleri	17.527.435,62	15.251.000,00	15.157.705,81	99,39%	-13,52%
Kira Gelirleri	3.071.374,42	1.911.000,00	2.308.462,87	120,80%	-24,84%
Alınan Bağış ve Yardımlar ile Özel Gelirler	583.987.190,61	683.883.000,00	661.734.152,32	96,76%	13,31%
Merkezi Yönetim Bütçesine Dahil İdarelerden Alınan Bağış ve Yardımlar	576.103.821,57	683.883.000,00	659.194.183,59	96,39%	14,42%
Kurumlardan ve Kişilerden Alınan Yardım ve Bağışlar	0,00	0,00	120.747,58		
Proje Yardımları	7.883.369,04	0,00	2.419.221,15		-69,31%
Diğer Gelirler	41.382.584,28	33.092.000,00	32.285.422,25	97,56%	-21,98%
Faiz Gelirleri	1.010.530,77	840.000,00	1.447.964,06	172,38%	43,29%
Kişi ve Kurumlardan Alınan Paylar	11.763.358,62	12.000.000,00	15.518.535,34	129,32%	31,92%
Para Cezaları	116.172,76	58.000,00	26.675,71	45,99%	-77,04%
Diğer Çeşitli Gelirler	28.492.522,13	20.194.000,00	15.292.247,14	75,73%	-46,33%
Sermaye Gelirleri	3.162,60	0,00	0,00		
Alacaklardan Tahsilat	0,00	0,00	0,00		
Red ve İadeler (-)	838.067,96	0,00	1.014.967,83		21,11%

3.1.3 MALİ DENETİM SONUÇLARI

Sayıştay Başkanlığı tarafından 2016 yılında, 2015 yılına ait işlemlere ilişkin hazırlanan 2015 Yılı Düzenlilik Denetim Raporu'nda denetim görüşüne esas teşkil eden ve aşağıda belirtilen beş madde bulgu tespit edilmiştir. Raporda belirtilen bulgulara ilişkin olarak düzeltme işlemleri yapılmış olup, muhasebe kayıtlarında gelecek dönemlerde de hata olmaması için özen gösterilecektir.

- Gider Taahhütleri hesaplarına ilişkin tutarların gerçeği yansıtmaması (Nazım hesapların kullanılmaması),
- Verilen Depozito ve Teminatların 226 no'lu hesapta takip edilmemesi (Elektrik dağıtım şirketine yapılan güvence bedeli ve su aboneliği için ödenen depozito bedeli),
- Elden çıkarılacak stoklar ve Maddi Duran Varlıkların kayıtlı değeri ile ayrılmış amortisman tutarı arasındaki farkın yıl sonunda amorti edilememesi,
- Vadeli banka hesabına ilişkin olarak elde edilen faiz gelirlerinden bankalar tarafından yapılan gelir vergisi kesintisinin muhasebe kayıtlarına yansıtılmaması (Muhasebe kayıtlarının net faiz geliri üzerinden yapılması),
- Maddi Olmayan Duran Varlıklar için amortisman ayrılmaması.

Anılan Raporda, Üniversitemizin mali rapor ve tablolarının yukarıda belirtilen bulgularda yer alan hesap alanları hariç tüm yönleriyle doğru ve güvenilir bilgi içerdiği kanaatine varıldığı belirtilmiştir.

Bununla birlikte raporda denetim görüşünü etkilemeyen beş adet bulguya da yer verilmiş olup, bulgulara ilişkin düzeltmeler yapılmıştır. Bu bulgular aşağıda belirtilmiştir.

- Sayıştay ilamlarının infazının izlenmemesi,

T.C. GAZİ ÜNİVERSİTESİ 2016 YILI FAALİYET RAPORU

- İcra yoluyla takibi yapılan alacakların muhasebeleştirilmemesi,
- Kiraya verilen taşınmazlar ile taşınmaz kira gelirlerinin nazım hesaplarda izlenmemesi,
- BAP hesaplarında denkliğin olmaması,
- İç Kontrol Sistemine Döner Sermaye İşletmesinin dahil edilmemesi.

Tablo 47 Sayıştay Başkanlığı İlam ve Sorgularına İlişkin İş ve İşlemler

S. NO	İLAM/ SORGU NO	NİTELİĞİ	İLGİLİ YILI	İÇERİĞİ/SONUCU
1	2009-903	İLAM	2009	Tıp Fakültesi Dekanlığında görev yapan öğretim elemanlarına ödenen üniversite ödeneği ile ilgilidir. Dosya Hukuk Müşavirliğine devredilmiştir.
2	2010-72	İLAM	2010	2010 yılı hesabına ilişkin 2547 sayılı Kanununun 39. Maddesine göre yurtdışında görevlendirilenlere yurtiçi maaş ödemeleri ile ilgilidir. Kişi borcu dosyalarından 3'ü kapatılmış olup, 2 kişi borcu dosyası Hukuk Müşavirliğine devredilmiştir.
3	2011-49	İLAM	2011	2011 yılı hesabına ilişkin fazla ödenen ek ödeme, makam-görev tazminatı, eğitim-öğretim ödeneğine ilişkindir. Kişi borcu dosyalarından 5'i kapatılmış olup, 6 kişi borcu dosyası Hukuk Müşavirliğine devredilmiştir.
4	2012	SORGU	2011	2011 yılı hesabına ilişkin ödenen ek ödeme ile ilgilidir. Dosya ilgilisi tarafından ödenerek kapatılmıştır.
5	2012-195	İLAM	2012	2012 yılı hesabına ilişkin ödenen ek ders ücretleri ile ilgilidir. Dosya Hukuk Müşavirliğine devredilmiştir.

T.C. GAZİ ÜNİVERSİTESİ 2016 YILI FAALİYET RAPORU

3.2. FAALİYET VE PROJE BİLGİLERİ

3.2.1. FAALİYET BİLGİLERİ

3.2.1.1. Düzenlenen Etkinlikler

Tablo 48 Düzenlenen Etkinlikler

BİRİMLER	SEMPOZYUM		KONGRE		KONFERANS		PANEL		SEMİNER		DİĞER ETKİNLİKLER		GENEL TOPLAM
	A	B	A	B	A	B	A	B	A	B	A	B	
FAKÜLTELER	160	63	81	96	207	56	41	4	236	8	350	64	1.366
Diş Hekimliği Fakültesi	3	1	14	15	17	7	1	0	129	0	3	0	190
Eczacılık Fakültesi	0	3	0	0	0	0	0	1	0	0	3	1	8
Endüstriyel Sanatlar Eğitim Fakültesi	0	0	0	0	0	0	0	0	0	0	0	0	0
Fen Fakültesi	88	0	3	0	40	3	5	0	18	0	3	0	160
Edebiyat Fakültesi	21	14	3	3	8	1	8	2	10	0	30	1	101
Gazi Eğitim Fakültesi	15	11	44	58	8	25	8	1	23	4	93	9	299
Güzel Sanatlar Fakültesi	7	6	2	1	4	2	0	0	5	1	60	34	122
Hukuk Fakültesi	2	2	0	0	5	1	1	0	4	0	5	0	20
İktisadi ve İdari Bilimler Fakültesi	0	0	2	0	4	0	7	0	7	0	28	0	48
İletişim Fakültesi	0	1	3	7	0	8	0	0	0	0	7	0	26
Mühendislik Fakültesi	1	0	1	0	2	0	0	0	8	0	1	0	13
Mimarlık Fakültesi	1	0	6	1	0	4	9	0	4	3	25	1	54
Polatlı Fen Edebiyat Fakültesi	0	0	0	0	0	0	0	0	6	0	8	0	14
Sağlık Bilimleri Fakültesi	0	0	0	0	91	0	0	0	5	0	19	0	115
Sanat ve Tasarım Fakültesi/Mesleki Eğitim Fakültesi	19	24	2	11	1	4	0	0	4	0	31	18	114
Teknoloji Fakültesi/Teknik Eğitim Fakültesi	0	1	0	0	18	1	2	0	7	0	11	0	40
Tıp Fakültesi/Hastane	3	0	1	0	9	0	0	0	6	0	5	0	24
Turizm Fakültesi	0	0	0	0	0	0	0	0	0	0	18	0	18
TÜRK MÜZİĞİ DEVLET KONSERVATUVARI	1	0	1	0	0	0	0	0	0	0	13	2	17

A: ULUSAL B: ULUSLARARASI

T.C. GAZİ ÜNİVERSİTESİ 2016 YILI FAALİYET RAPORU

BİRİMLER	SEMPZYUM		KONGRE		KONFERANS		PANEL		SEMINER		DİĞER ETKİNLİKLER		GENEL TOPLAM
	A	B	A	B	A	B	A	B	A	B	A	B	
YUKSEKOKULLAR	2	0	2	8	1	8	1	0	5	0	0	3	30
Beden Eğitimi ve Spor Yüksekokulu	0	0	2	8	0	8	0	0	0	0	0	3	21
Tapu Kadastro Yüksekokulu	2	0	0	0	1	0	1	0	5	0	0	0	9
MESLEK YUKSEKOKULLARI	16	0	0	0	0	0	0	0	0	0	20	0	36
Adalet M.Y.O.	0	0	0	0	0	0	0	0	0	0	14	0	14
Polatlı Sosyal Bilimler M.Y.O	0	0	0	0	0	0	0	0	0	0	6	0	6
Sağlık Hizmetleri M.Y.O.	16	0	0	0	0	0	0	0	0	0	0	0	16
ENSTİTÜLER	4	1	2	2	2	1	0	0	4	2	0	3	21
Bilişim Enstitüsü	0	0	0	0	0	0	0	0	2	0	0	0	2
Fen Bilimleri Enstitüsü	0	0	2	2	0	1	0	0	2	2	0	0	9
Güzel Sanatlar Enstitüsü	4	1	0	0	2	0	0	0	0	0	0	3	10
ARAŞTIRMA VE UYGULAMA MERKEZLERİ	6	1	5	0	7	3	5	0	64	0	64	9	164
YUDAM	0	0	0	0	0	0	0	0	0	0	6	2	8
GÜDAM	0	0	0	0	0	0	0	0	18	0	0	0	18
Teknoloji Transfer Uy. Arş. Mer.	0	0	0	0	0	0	0	0	41	0	14	1	56
Türk Ceza Hukuku Uy. Arş. Mer.	0	0	0	0	0	0	0	0	0	0	30	0	30
Hacı Bektaş Veli Arş Mer.	0	0	0	0	0	0	0	0	0	0	4	0	4
ÖGEM	0	0	0	0	0	0	0	0	2	0	2	0	4
Deprem Müh. Uy. Arş. Mer.	0	0	2	0	2	0	0	0	0	0	0	0	4
Yaşam Bil. Uy. Arş.	1	0	3	0	0	3	0	0	0	0	2	6	15
Fotanik Uygulama ve Araştırma Merkezi	0	0	0	0	1	0	0	0	2	0	0	0	3
Türk El Sanatları Araş. ve Uyg. Merkezi	0	0	0	0	0	0	0	0	0	0	1	0	1
Atatürk İlkeleri ve İnk. Tar. Araş. ve Uyg. Merkezi	5	1	0	0	3	0	5	0	0	0	3	0	17
Çocuk Gelişimi Araş. ve Uyg. Merkezi	0	0	0	0	1	0	0	0	1	0	2	0	4
İDARİ BİRİMLER							28	4	35		159		222
TOPLAM	189	65	91	106	217	68	75	4	344	10	606	81	1.856

T.C. GAZİ ÜNİVERSİTESİ 2016 YILI FAALİYET RAPORU

3.2.1.2. Düzenlenen Bilimsel Toplantılara ve Etkinliklere Katılan Personel Sayısı

Tablo 49 Düzenlenen Bilimsel Toplantılara ve Etkinliklere Katılan Personel Sayısı

BİRİMLER	SEMPOZYUM		KONGRE		KONFERANS		RANEL		SEMINER		DİĞER ETKİNLİKLER		GENEL TOPLAM
	A	B	A	B	A	B	A	B	A	B	A	B	
FAKÜLTELER	400	430	499	512	225	190	84	36	404	44	82	12	2.918
Diş Hekimliği Fakültesi	17	1	87	86	11	5	1	0	129	0	0	0	337
Eczacılık Fakültesi	14	66	9	54	8	4	4	5	22	3	0	0	189
Endüstriyel Sanatlar Eğitim Fakültesi	0	0	0	0	0	0	0	0	0	1	0	0	1
Fen Fakültesi	61	28	93	77	5	12	0	0	33	5	60	1	375
Edebiyat Fakültesi	53	35	6	9	16	10	15	21	3	1	1	0	170
Gazi Eğitim Fakültesi	102	130	154	220	55	67	25	6	68	9	0	0	836
Güzel Sanatlar Fakültesi	10	19	2	2	4	3	0	0	14	6	20	11	91
Hukuk Fakültesi	31	11	2	4	29	2	3	0	11	4	0	0	97
İletişim Fakültesi	0	1	4	6	0	8	0	0	0	0	0	0	19
Mühendislik Fakültesi	12	27	23	4	2	30	0	0	0	0	1	0	99
Mimarlık Fakültesi	7	12	21	22	2	19	13	3	14	12	0	0	125
Polatlı Fen Edebiyat Fakültesi	7	21	5	6	5	4	0	0	103	2	0	0	153
Sağlık Bilimleri Fakültesi	0	0	67	0	0	0	0	0	0	0	0	0	67
Sanat ve Tasarım Fakültesi/Mesleki Eğ. Fakültesi	19	31	6	10	0	1	1	0	2	0	0	0	70
Teknoloji Fakültesi/Teknik Eğitim Fakültesi	39	48	8	12	11	25	17	1	0	1	0	0	162
Tıp Fakültesi/Hastane	22	0	0	0	64	0	0	0	0	0	0	0	86
Turizm Fakültesi	6	0	12	0	13	0	5	0	5	0	0	0	41
TÜRK MÜZİĞİ DEVLET KONSERVATUVARI	5	8	2	0	0	1	3	2	1	1	15	5	43
YUKSEKOKULLAR	0	0	2	9	0	11	0	0	0	0	0	0	22
Beden Eğitimi ve Spor Yüksekokulu	0	0	2	9	0	11	0	0	0	0	0	0	22
MESLEK YUKSEKOKULLARI	14	1	10	5	6	10	0	0	1	0	0	0	47
Polatlı Sosyal Bil. MYO	12	0	7	2	2	0	0	0	1	0	0	0	24
Sağlık Hizmetleri MYO.	0	0	0	0	0	0	0	0	0	0	0	0	0
Teknik Bilimler MYO.	2	1	3	3	4	10	0	0	0	0	0	0	23
ENSTİTÜLER	4	0	5	5	5	0	0	0	4	4	0	0	27
Fen Bilimleri Enstitüsü	0	0	5	5	3	0	0	0	4	4	0	0	21
Güzel Sanatlar Enstitüsü	4	0	0	0	2	0	0	0	0	0	0	0	6
ARAŞTIRMA VE UYGULAMA MERKEZLERİ	126	28	3	2	31	5	23	4	58	6	10	2	298
GÜDAM	5	1	0	0	0	0	0	0	12	6	0	0	24
ÖGEM	0	0	0	0	3	1	0	0	5	0	0	0	9
Türk El Sanatları Araş.Uyg. Merkezi	0	2	0	2	1	0	0	0	1	0	0	0	6
Deprem Müh. Uy. Arş. Mer.	0	0	0	0	4	1	0	0	0	0	0	0	5
Yaşam Bil. Uy. Arş.	1	0	3	0	0	3	0	0	0	0	1	2	10
Fotantik Uygulama Arş. Mer.	0	0	0	0	20	0	0	0	40	0	0	0	60
Atatürk İlkeleri Arş. Uy. Merkezi	120	25	0	0	3	0	23	4	0	0	9	0	184
GENEL TOPLAM	549	467	521	533	267	217	110	42	468	55	107	19	3.355

A: ULUSAL B: ULUSLARARASI

3.2.1.3. İndekslere Giren Hakemli Dergilerde Yapılan Yayınlar

Gazi Üniversitesinde 2016 yılında 1.138'i ulusal olmak üzere 2.981 makale, 1.088'i ulusal olmak üzere 3.204 bildiri ve 457 adet kitap yayınlanmıştır. Üniversitemizin 2012-2016 döneminde yayın sayılarına ilişkin veriler aşağıdaki şekillerde gösterilmiştir⁴.

Şekil 19 2012-2016 Toplam Yayın Sayısı

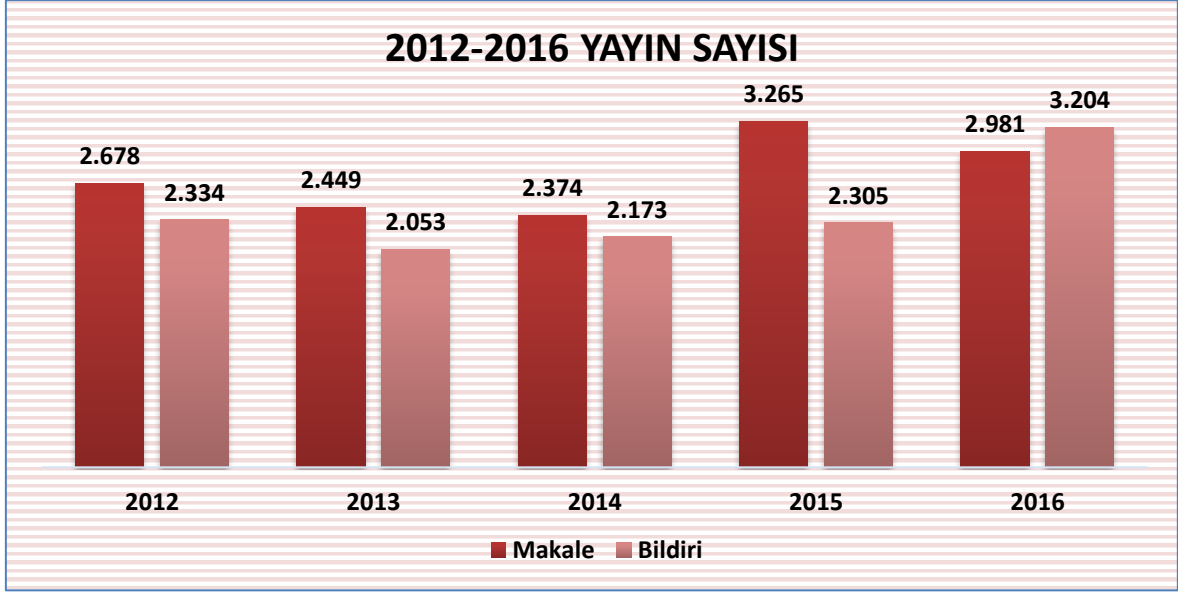

Şekil 20 2016 Yılı Makale, Bildiri ve Kitap Sayısı

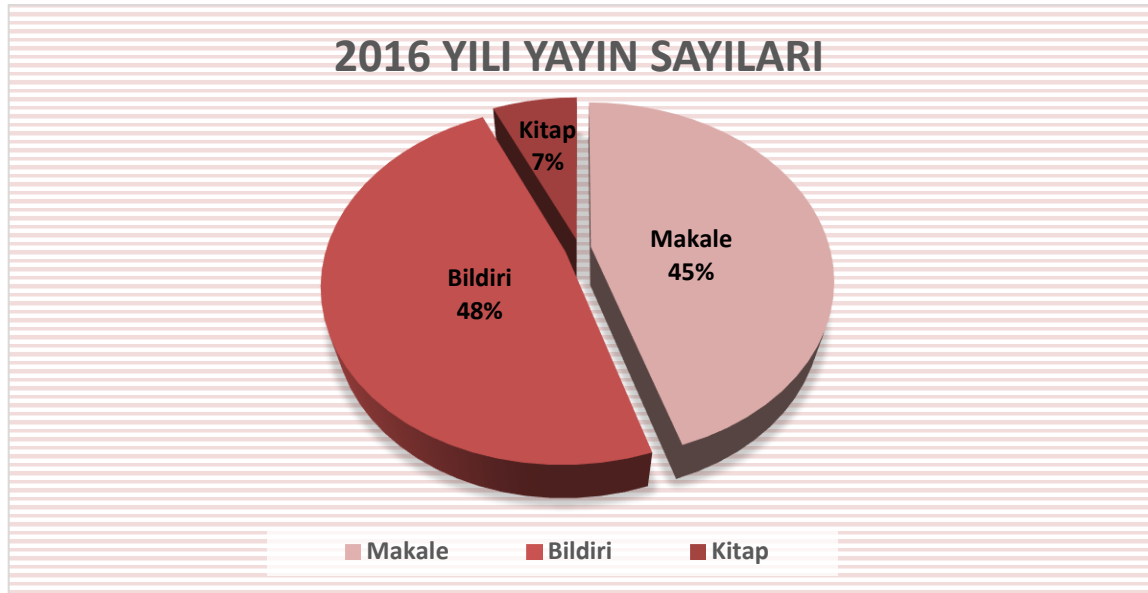

⁴ Faaliyet Raporlarından derlenmiştir.

T.C. GAZİ ÜNİVERSİTESİ 2016 YILI FAALİYET RAPORU

Tablo 50 2016 Yılı Yayın Sayısı

BÖLÜM ADI	MAKALE		BİLDİRİ		KİTAP
	A	B	A	B	
FAKÜLTELER	1.061	1.716	993	2.009	437
Diş Hekimliği Fakültesi	62	132	70	86	4
Eczacılık Fakültesi	8	108	30	87	4
Fen Fakültesi	16	274	94	216	7
Edebiyat Fakültesi	63	82	34	123	29
Gazi Eğitim Fakültesi	298	482	354	678	235
Güzel Sanatlar Fakültesi	18	3	10	19	9
İktisadi ve İdari Bilimler Fakültesi	110	11	120	-	27
İletişim Fakültesi	11	5	2	22	1
Mühendislik Fakültesi	14	197	47	199	1
Hukuk Fakültesi	30	3	16	7	35
Mimarlık Fakültesi	33	41	30	42	11
Polatlı Fen Edebiyat Fakültesi	3	24	6	19	6
Sağlık Bilimleri Fakültesi	66	84	95	151	45
Sanat ve Tasarım Fakültesi/Mesleki Eğitim Fakültesi	40	43	16	87	3
Teknoloji Fakültesi	93	156	36	206	3
Tıp Fakültesi/Hastane	142	-	-	-	-
Turizm Fakültesi	28	36	26	23	12
Spor Bilimleri Fakültesi	26	35	7	44	5
TÜRK MÜZİĞİ DEVLET KONSERVATUVARI	3	7	0	5	2
YÜKSEKOKULLAR	0	3	0	1	1
Tapu Kadastro Yüksekokulu	-	3	-	1	1
MESLEK YÜKSEKOKULLARI	12	45	27	51	5
Polatlı Sosyal Bilimler M.Y.O	-	-	24	5	-
Sağlık Hizmetleri M.Y.O.	5	13	3	8	5
Tuşaş Kazan M.Y.O	2	-	-	-	-
Teknik Bilimler M.Y.O.	5	32	-	38	-
ENSTİTÜLER	5	8	7	17	0
Güzel Sanatlar Enstitüsü	4	1	1	8	-
Fen Bilimleri Enstitüsü	1	7	6	9	-
Sosyal Bilimler Enstitüsü	-	2	1	-	1
ARAŞTIRMA VE UYGULAMA MERKEZLERİ	57	64	61	33	14
Türk Ceza Hukuku Uy. Arş. Mer.	40	-	-	-	2
Fotonik Araş. ve Uyg. Merkezi	2	27	23	9	-
Labaratuar Hayvanları Yet. ve Deneysel Araş. Merkezi	3	1	-	-	-
Deprem Mühendisliği Uyg. ve Araş. Merkezi	1	5	-	6	-
Öğrenme Gelişim Eğitim Uygulama ve Araştırma Merkezi	3	2	17	2	-
Nöropsikiyatri Eğitim Araş. ve Uyg. Merkezi	4	8	6	6	1
Yaşam Bilimleri Uygulama ve Araştırma Merkezi	2	1	2	1	2
Uzaktan Eğitim Uygulama ve Araştırma Merkezi	2	4	-	-	5
TÖMER	-	10	-	5	4
Temiz Enerji Araştırma ve Uygulama Merkezi	-	6	13	4	-
TOPLAM	1.138	1.843	1.088	2.116	459

A: ULUSAL B: ULUSLARARASI

T.C. GAZİ ÜNİVERSİTESİ 2016 YILI FAALİYET RAPORU

3.2.1.4. İdari Birimlerin Faaliyetleri

3.2.1.4.1. Genel Sekreterlik

3.2.1.4.1.1. Hizmet İçi Eğitim Faaliyetler

Tablo 51 Hizmet İçi Eğitim Faaliyetleri

S. NO	TARİH	PROGRAM ADI	KİME DÜZENLENDİĞİ	KATILIMCI SAYISI
1	11 - 13 Nisan 2016	Koruma ve Güvenlik Hizmet İçi Eğitim Programı	Üniversitemiz Koruma ve Güvenlik Personeline	188
2	14 Mart – 14 Nisan 2016	Aday Memur Hazırlayıcı Eğitim Programı	Üniversitemizde Yeni Göreve Başlayan İdari Personele Yönelik	37
3	18 Nisan – 17 Mayıs 2016	Aday Memur Temel Eğitim Programı	Üniversitemizde Yeni Göreve Başlayan İdari Personele Yönelik	37
4	23 Eylül 2016	Sağlık Hukuku Hizmet İçi Eğitim Programı	Sağlık Araştırma ve Uygulama Merkezi- Üremeye Yardımcı Tedavi Merkezi Personeline	21
5	19 - 23 Aralık 2016	Öğrenci İşleri Hizmet İçi Eğitim Programı	Üniversite Öğrenci İşleri Birimlerinde Çalışan Personele	180
6	27 Aralık 2016 - 29 Aralık 2016	EBYS Hizmet İçi Eğitim Programı	Üniversite İdari ve Akademik Personeline	277

3.2.1.4.1.2. Dış İlişkiler Ofisi

Avrupa Birliği Eğitim ve Gençlik Programları'ndan biri olan Erasmus Programı; üniversiteler arasında ülkelerarası işbirliğini teşvik ederek, öğrencilerin ve eğitimcilerin Avrupa'da karşılıklı değişimini sağlamak ve Avrupa Birliği ülkelerindeki çalışmaların ve alınan derecelerin akademik olarak tanınması olarak tanımlanabilir. Erasmus Programının

T.C. GAZİ ÜNİVERSİTESİ 2016 YILI FAALİYET RAPORU

amacı; Avrupa’da yüksek öğretimin kalitesini arttırmaktır. Erasmus Programı 4 farklı hareketlilik türünden oluşmaktadır:

- Öğrenci Öğrenim Hareketliliği
- Öğrenci Staj Hareketliliği
- Personel Ders Verme Hareketliliği
- Personel Eğitim Alma Hareketliliği

Tablo 52 Uluslararası Hareketlilik

	2014-2015
Öğrenci Öğrenim Hareketliliği	124
Öğrenci Staj Hareketliliği	51
Personel Hareketliliği	33
Gelen Öğrenci Hareketliliği	23
Toplam Hareketlilik Sayısı	231

3.2.1.4.1.3. Kalite Güvencesi ve Derecelendirme Ofisi

Akademik Değerlendirme ve Kalite Geliştirme Ofisi, 25 Aralık 2014 tarih ve 10 sayılı Senato kararı ile oluşturulan Uluslararası Programlar Kalite Geliştirme ve Derecelendirme Koordinatörlüğü bünyesinde Ocak 2015 itibari ile Kalite Güvencesi ve Derecelendirme Ofisi adı altında, üniversitemizin kalite değerlendirmesi, dış değerlendirme, derecelendirme alanlarındaki faaliyetlerini yürütmeye başlamıştır. Kalite Güvencesi ve Derecelendirme Ofisinin 2016 yılı faaliyetlerine aşağıda sıralanmıştır.

- Kalite Güvencesi ve Değerlendirme Ofisi Şubat ayında, UPKA bünyesinde yer alan diğer birimlerle birlikte Rektörlük çatı katındaki yeni yerine taşınmıştır. Bu yeni ofiste Kalite Güvencesi ve Derecelendirme Ofisinin yanı sıra Mevlana Koordinatörlüğü, Çift Diploma Birimi ve Eğitim İstatistik Birimi bir arada çalışmaktadır.
- 23 Temmuz 2015 tarih ve 29423 sayılı Resmî Gazete'de yayımlanarak yürürlüğe konulan "Yükseköğretim Kalite Güvencesi Yönetmeliği" gereği Gazi Üniversitesi

T.C. GAZİ ÜNİVERSİTESİ 2016 YILI FAALİYET RAPORU

Kalite Güvencesi Yönergesi Ofisimiz tarafından hazırlanmış, Yönergenin hukuki uygunluğunun incelenerek gerekli düzeltmelerin bildirilmesi için Hukuk Müşavirliğine görüş sorulmuştur. Müşavirliğin görüşleri çerçevesinde son hali verilen Yönerge, Senato onayına sunulmak üzere Genel Sekreterlik Makamına sunulmuştur.

- Ofisimiz derecelendirme sistemleri kapsamında çalışmalarına devam etmiştir. Üniversitemizin işbirliği yaptığı uluslararası derecelendirme kuruluşlarından birisi olan Quacquarelli Symonds (QS) Gelişmekte Olan Avrupa ve Merkezi Asya (EECA) ülkeleri üniversitelerinin sıralaması çalışmalarında kullanılmak üzere Öğrenci İşleri ve Personel Dairesi Başkanlıklarından öğrenci ve personel sayılarına ilişkin veriler derlenmiştir.
- Quacquarelli Symonds (QS) akademik ve işveren anketlerinin uygulanabilmesi amacıyla Üniversitemizin iletişim ve işbirliği içinde olduğu yurt içi ve yurt dışında bulunan akademik kuruluşlarda görev yapan personel ile yine Üniversitemizle ortak çalışmaları bulunan ya da mezunlarımızı istihdam eden kamu ya da özel sektör çalışan ve işverenlerine ilişkin isim ve iletişim bilgileri, akademik ve idari birimlerimizden derlenerek ilgili kuruluşa gönderilmiştir.
- Alanın en saygın ve en bilinen derecelendirme çalışmalarından olan Times Higher Education World University Rankings sıralaması için Üniversitemiz ilgili birimlerinden derlenen veriler, ilgili kuruluşun veri tabanına işlenmiştir.
- U-Multirank 2017 veri derleme çalışmalarının ön hazırlığı olarak Üniversitemiz ilgili birimlerinden temin edilen sayılar ilgili kuruluş veri tabanına işlenmiştir.
- Thomson Reuters Global Institutional Profiles Project” kapsamında Üniversitemiz verileri ilgili kuruluş veri tabanına işlenmiştir.

3.2.1.4.1.4. Komisyonlar, Kurullar ve Ödül Bürosu

Akademik Yükseltme ve Atanma Ölçütleri Komisyonu

Komisyonumuz Akademik Yükseltme ve Atanma Ölçütleri hakkında yönerge ile çalışmalarını sürdürmektedir. Gazi Üniversitesi Akademik Yükseltme ve Atanma Değerlendirme ve İnceleme Komisyonu tarafından hazırlanan yönerge ile Rektörlüğümüze bağlı fakülte, yüksekokul ve enstitülerde öğretim üyeliğine yükseltilecek ve atanacak kişilerde aranan ölçütler düzenlemektedir.

Etik Kurulu

Etik Kurulu, Gazi Üniversitesi Etik Komisyonu Yönergesi esas alınarak çalışmalarını sürdürmektedir. Kurulun 2016 yılı faaliyetlerine ilişkin bilgiler aşağıdaki tabloda gösterilmiştir.

Tablo 53 Etik Kurulu Faaliyetleri

Toplam Onay Almış Projeler	291
Toplam Red Almış Projeler	20
Toplam Düzeltme İstenmiş Projeler	27
2016 Toplam Proje Sayısı	349

Merkez Yayın Komisyonu

Komisyonumuz, 2547 sayılı Yükseköğretim Kanunu'nun ilgili hükümleri uyarınca hazırlanan Üniversiteler Yayın Yönetmeliği çerçevesinde çalışmalarını sürdürmektedir. Üniversiteler ile bunlara bağlı birimlerde yapılan (ders aracı olarak kullanılan kitaplar ve teksirlerle yardımcı ders kitapları ile ilgili) yayınlar, bu yönetmeliğe tabidir. Yayın Komisyonu, üniversite senatosunca saptanan esaslara göre yayınlar açısından gerekli planlamaları yapmakta, her türlü kararı almakta ve uygulamaları izlemektedir. Komisyon kararları üniversite yönetim kurulunun onayı ile kesinleşmektedir. Komisyon tarafından 2016 yılında 4 kitap ile 5 derginin basım kararı alınmıştır.

Hayvan Deneyleri Yerel Etik Kurulu

Kurulun amacı; Gazi Üniversitesinin tüm Akademik birimlerinde deney hayvanları ile yapılacak bilimsel araştırma, sağlık hizmetleri uygulamaları, eğitim-öğretim gibi temel etkinliklerde kullanılan yöntem ve materyal ile ilgili etik standartları saptamak, etik ilkeler doğrultusunda görüş bildirmek, gerektiğinde yeni ilkeler oluşturmak ve bunların uygulamalarına ilişkin düzenlemeleri yapmak, Üniversite içinden ya da dışarıdan yapılacak araştırma ve yayın işlerine ilişkin başvurularda görüş bildirmektir.

Tablo 54 Hayvan Deneyleri Yerel Etik Kurulu Faaliyetleri

Toplam Onay Almış Projeler	83 (Onay Alan projelerin 11 adeti 2015 yılına aittir)
Toplam Red Almış Projeler	2
Toplam Düzeltme İstenmiş Projeler	4
Toplam Dilekçe	39

Uluslararası Yayınları Teşvik Ödülleri Komisyonu

Komisyonumuz Gazi Üniversitesi Ödül Yönergesi esas alınarak çalışmalarını sürdürmekte ve her yıl ödüle esas başvuru şartları belirlenmektedir. Rektörlüğümüzce 1996 yılından bu yana, Uluslararası Literatürde (*Science Citation Index, Science Citation Index-Expanded, Social Sciences Citation Index, Artsand Humanities Citation Index*) yer alarak Gazi Üniversitesinin Adını duyuran makale, atıf, patent ve editörlükleri teşvik amacıyla ödül verilmektedir. Ödüller her yıl Haziran ayında Uluslararası Yayın Ödülleri töreni ile öğretim elemanlarına sunulmaktadır.

T.C. GAZİ ÜNİVERSİTESİ 2016 YILI FAALİYET RAPORU

Tablo 55 Uluslararası Yayınları Teşvik Ödülleri

Birimi	Makale IF 0,1-0,5	Makale IF 0,51- 1,00	Makale IF 1,01- 2,00	Makale IF 2,01- 5,00	Makale IF 5,01- 10,00	Makale 10	Atf 50-99	Atf 100-199	Atf 200 ve üzeri	Atf Sosyal	Patent/En düstriyel Tasarım	Deği Editörlü ğü	Proje	Kitap/Kitap Bölümü/Kitap Editörlüğü/ Özel Ödül	Makale Toplam	Genel Toplam
Bankacılık ve Sigortacılık Y.O	1	1	-	-	-	-	-	-	-	-	-	-	-	-	2	2
Deprem Mühendisliği U.A.M.	-	-	3	-	-	-	-	-	-	-	-	-	-	-	3	3
Diş Hekimliği Fakültesi	7	10	22	6	2	-	-	-	-	-	1	-	2	-	47	50
Eczacılık Fakültesi	7	8	18	31	3	-	10	2	4	-	1	-	8	-	67	92
Edebiyat Fakültesi	2	-	-	-	-	-	-	-	-	-	-	-	-	-	2	2
Fen Bilimleri Enstitüsü	2	2	4	5	-	-	1	-	-	-	-	-	1	-	13	15
Fen Fakültesi	24	42	75	56	5	2	16	6	4	-	1	-	12	6	204	249
Gazi Eğitim Fakültesi	27	8	14	3	-	-	4	-	-	-	-	-	5	-	52	61
İ.İ.B.F.	5	1	3	-	-	-	-	-	-	-	-	-	-	-	9	10
Kazan M.Y.O.	-	2	1	-	-	-	-	-	-	1	-	-	-	-	3	3
Mimarlık Fakültesi	4	2	1	-	-	-	-	-	-	-	1	-	-	-	7	8
Mühendislik Fakültesi	21	17	18	24	2	-	6	3	1	-	-	-	8	-	82	100
Polatlı Fen Edebiyat Fakültesi	1	2	5	6	-	-	1	-	-	-	-	-	2	-	14	17
Polatlı Sosyal Bilimler M.Y.O.	-	-	1	-	-	-	-	-	-	-	-	-	-	-	1	1
Rektörlük	-	-	-	1	-	-	-	-	-	-	-	-	-	-	1	1
Sağlık Bilimleri Enstitüsü	-	-	2	-	-	-	-	-	-	-	-	-	-	-	2	2
Sağlık Bilimleri Fakültesi	2	12	9	2	-	-	-	-	-	-	-	-	1	-	25	26
Sağlık Hizmetleri M.Y.O.	-	4	3	-	-	-	2	-	-	-	-	-	-	-	7	9
Sanat ve Tasarım Fakültesi	2	-	-	-	-	-	-	-	-	-	-	-	-	-	2	2
Sosyal Bilimler Enstitüsü	-	1	-	-	-	-	-	-	-	-	-	-	-	-	1	1
Spor Bilimleri Fakültesi	6	-	-	-	-	-	-	-	-	1	-	-	-	-	6	7
Teknik Bilimler M.Y.O.	3	1	3	1	1	-	-	-	-	-	-	-	-	-	9	9
Teknik Eğitim Fakültesi	-	-	2	-	-	-	-	1	-	-	-	-	-	-	2	3
Teknoloji Fakültesi	22	18	11	16	2	-	4	2	-	-	4	-	7	-	69	86
Tıp Fakültesi	35	24	55	60	6	3	32	6	-	-	-	1	3	-	183	225
Yaşam Bilimleri A.U.M.	-	1	2	5	-	-	-	-	-	-	-	-	3	-	8	11
TOPLAM	171	156	252	216	21	5	76	20	9	2	8	1	52	6	821	995

Yurtdışı Lisansüstü Eğitim-Öğretim Takip Komisyonu

Komisyonumuz, 2547 sayılı Yükseköğretim Kanununun 39. maddesinde öngörülen Yurtiçinde ve Yurtdışında geçici görevlendirme esaslarına göre görev yapmaktadır. Öğretim elemanlarının yurtdışında inceleme, araştırma ve uygulama yapmak üzere üç aydan fazla bir süre ile görevlendirilmeleri üniversite yönetim kurulunca onaylanan bir çalışma programına göre yapılmaktadır. 2547 sayılı Yükseköğretim Kanununun 33'üncü ve 39'uncu maddesi uyarınca lisansüstü eğitim yapmak ve araştırma ve inceleme yapmak üzere yurtdışına gönderilecek öğretim elemanlarının görevlendirilmesi, ve takibini yapmakta ve alınan kararlar Üniversite Yönetim Kurulunda onaylanmaktadır. 2016 yılında 63 öğretim elemanın yurtdışına görevlendirme kararı alınmış ve Yönetim Kuruluna sunulmuştur.

3.2.1.4.1.5. Farabi Değişim Programı Koordinasyon Ofisi

Farabi Değişimi Programı kapsamında değişimin başlaması için ön şart olan iki yükseköğretim kurumu arasında protokol metni imzalanması gerekliliği nedeniyle değişim gerçekleştirmek üzere toplam 88 üniversite ile Farabi Değişim Protokolü anlaşmamız bulunmaktadır.

2015-2016 eğitim öğretim yılında Farabi Değişim Programı kapsamında Üniversitemize 892 başvuru yapılmış, bu başvuruların 143'ü kabul edilmiş, kabul edilen bu öğrencilerin 87'si üniversitemize kayıt yaptırmıştır olup, bu öğrencilerin 10'u bahar dönemi hakkından feragat etmiştir. Sonuç olarak 2015-2016 eğitim öğretim yılında Üniversitemizde eğitimine devam eden öğrenci sayısı 77'dir.

Ayrıca 2015-2016 eğitim öğretim yılında Farabi Değişim Programı kapsamında üniversitemizden, çeşitli üniversitelerde öğretim görmek için başvuru yapan 114 öğrenci olmuştur ve bu öğrencilerin 43'ü kabul edilmiştir. Kabul edilen öğrencilerin 35'i kayıt yaptırmış olup 29'u bahar dönemlerinde eğitimlerine devam etmiştir.

T.C. GAZİ ÜNİVERSİTESİ 2016 YILI FAALİYET RAPORU

2015-2016 eğitim öğretim yılı bahar dönemi verileri aşağıdaki tabloda yer almaktadır;

Tablo 56 2015-2016 Eğitim Öğretim Yılı Bahar Dönemi

ÖĞRENCİ	TOPLAM BAŞVURU	KABUL EDİLEN BAŞVURU
Giden Öğrenci	114	43
Gelen Öğrenci	892	143

2016-2017 eğitim öğretim yılında Farabi Değişim Programı kapsamında Üniversitemize 479 başvuru yapılmış, bu başvuruların 114'ü kabul edilmiş, kabul edilen bu öğrencilerin 71'i üniversitemize kayıt yaptırmış olup, güz döneminde eğitimlerine devam etmektedir.

2016-2017 eğitim öğretim yılında Farabi Değişim Programı kapsamında üniversitemizden, çeşitli üniversitelerde öğretim görmek için başvuru yapan 62 öğrenciden 19'u kabul edilmiştir. Kabul edilen öğrencilerden 14'ü kayıt yaptırmış olup, güz döneminde eğitimlerine devam etmektedirler. 2016-2017 eğitim öğretim yılı güz dönemi verileri aşağıdaki tabloda yer almaktadır;

Tablo 57 2016-2017 Eğitim Öğretim Yılı Güz Dönemi

ÖĞRENCİ	TOPLAM BAŞVURU	KABUL EDİLEN BAŞVURU
Giden Öğrenci	62	19
Gelen Öğrenci	479	114

3.2.1.4.1.6. Mevlana Değişim Programı Koordinatörlüğü

Mevlana Programı kapsamında 2015-2016 Eğitim-Öğretim Yılında Üniversitemize anlaşmalı olduğumuz üniversitelerden 18 öğrenci gelirken, 11 öğrenci ise yurtdışına gönderilmiştir. Öte yandan, 4 öğretim üyesi de Üniversitemize gelmiştir.

T.C. GAZİ ÜNİVERSİTESİ 2016 YILI FAALİYET RAPORU

Mevlana Değişim Programı kapsamında Üniversitemize en fazla Kırgızistan, Azerbaycan, Kazakistan ve Rusya Federasyonu gibi ülkelerden öğrenciler gelmektedir. Üniversitemize kayıt yaptıran öğrencilerin en çok tercih ettikleri fakülteler ise Gazi Eğitim Fakültesi, Edebiyat Fakültesi ve İktisadi ve İdari Bilimler Fakültesidir.

Mevlana Değişim Programı kapsamında çeşitli ülkelerle 34 protokol imzalanmıştır. Türkiye’de en fazla Mevlana Protokolü imzalayan Üniversitemiz, bilgi ve deneyimi ile Mevlana Değişim Programında öncü olmuştur.

2015-2016 Eğitim-Öğretim Yılı Mevlana Değişim Programı kapsamında YÖK tarafından öğrenci ve akademik personel değişimlerinin finansmanı için Üniversitemize 233.031.66 TL aktarılmıştır. Bu ödenekten öğrenci ve akademisyenlere burs ve yevmiye olarak ödenen tutar 79.407,50 TL’dir.

3.2.1.4.2. Bilgi İşlem Dairesi Başkanlığı

- IPS/Firewall cihazı üzerinde gerekli güncellemeler, yeni konfigürasyonlar yapılmış ve birimlerimizin sorunsuz bir şekilde internete çıkışları sağlanmıştır.
- IPS cihazının içerik filtreleme özelliği ile gerekli erişim kontrolleri sağlanmıştır.
- Merkezi Sistem Odasında bulunan ana omurga (Cisco 6509) cihazının yerine yeni 2 adet omurga switchlerin gerekli kurulum ve konfigürasyonlar yapılarak yedekli çalışacak şekilde devreye alınmıştır.
- Web uygulamalarının güvenliğini sağlamak amacıyla Web Güvenlik Duvarı üzerinde gerekli konfigürasyonlar yapılarak uygulamaların güvenliği sağlanmıştır.
- Gelen talep ve ihtiyaçlar doğrultusunda yerleşkelerimize kablosuz erişim hizmeti sunulmuştur.
- Tunus yerleşkesinde internet hız arttırımı yapılmıştır.

T.C. GAZİ ÜNİVERSİTESİ 2016 YILI FAALİYET RAPORU

- Birimlerden gelen talepler doğrultusunda sunucu kurulumları yapılmıştır.
- Birimlerden gelen talepler doğrultusunda veritabanı uygulamaları oluşturulmuştur.
- Log sunucusunun takibi yapılarak, sunucu üzerinde gerekli güncelleme çalışmaları yapılmıştır.
- Mevcut sunucuların yedekleme ve güncelleme işlemleri takip edilmiştir.
- Üniversitemizde kullanılan anti virüs yazılımı son sürüme güncellenmiş, kullanıcılarımıza gerekli yardım ve teknik destek sağlanmıştır.
- Tüm Fakülte, Yüksekokul, Enstitü ve diğer birimlerimizde yıl içinde çeşitli zamanlarda oluşan internet arızalarına gerekli müdahale ve yardım da bulunulmuştur.
- Kampüs içerisinde yer değiştiren / taşınan birimlerimizin network alt yapıları yeniden düzenlenerek (kablolama, switch konfigürasyonları, IP adresleri, bant genişliği ayarları vb.) sorunsuz geçişleri sağlanmıştır.
- ULAKBİM tarafından istenen ağ grafikleri ve aktif cihaz sayıları takip edilmektedir.
- Üniversitemizin satın almış olduğu Microsoft uygulamalarının lisanslamaları KMS sunucusu üzerinden DNS kontrollü olarak yapılmaktadır.
- Kesintisiz internet hizmeti sunabilmek için yedekli bir yapı oluşturma ve planlama çalışması devam etmektedir. (Aktif uç sayısı, switch sayısı belirleme v.s.)

T.C. GAZİ ÜNİVERSİTESİ 2016 YILI FAALİYET RAPORU

Tablo 58 Yazılım ve Web Programlama Birimi 2016 Yılı Faaliyetler

Proje Adı	Proje Durumu
YDYO Öğrenci Sistemi	Tamamlandı, Destek Devam Ediyor
Hukuk Muşavirliği Otomasyonu	Tamamlandı, Destek Devam Ediyor
BAP Otomasyonu	Tamamlandı, Destek Devam Ediyor
İhale Bilgi Sistemi	Tamamlandı Destek Devam Ediyor
Tercih Robotu	Tamamlandı.
Öğrenci Konsey Seçim Sistemi	Tamamlandı Destek Devam Ediyor
Döner Sermaye Programı	Tamamlandı Destek Devam Ediyor
Risk Yönetimi Yazılımı	Tamamlandı Destek Devam Ediyor
Senato Kararları	Tamamlandı
ÖGEM (GÖYÇEM) Bilgi Sistemi	Tamamlandı
Rektörlük Seçimleri Otomasyonu	Devam ediyor
Gazi İYS	Tamamlandı Destek Devam Ediyor
Websitem	Tamamlandı Destek Devam Ediyor
Topluluklar	Tamamlandı Destek Devam Ediyor
GHS (Gazi Haber Sistemi)	Tamamlandı, Destek Devam Ediyor
Açıkders Bilgi Sistemi	Tamamlandı Destek Devam ediyor
Personel Dairesi Başkanlığı ve Tüm Birimler Norm Kadro Projesi	Yazılım tamamlandı
Gazi Üniversitesi Puantaj Bilgi Sistemi	Yazılım tamamlandı
Bilgi İşlem Dairesi Başkanlığı Toplu Mail Sistemi	Yazılım tamamlandı
ÖYP (Öğretim Üyesi Yetiştirme Programı) Sistemi	Tamamlandı, Destek Devam Ediyor
Tıp Soru Bankası	Yazılım Tamamlandı
Akademisyen İlgi Alanı Veritabanı	Yazılım Tamamlandı
Password Manager	Yazılım Tamamlandı
Tıp Fakültesi Tıp Doktorluğu Diploma Denklik Sınavı Başvuruları	Tamamlandı Devam Ediyor.
Resim İş Belleği	Yazılım Devam Ediyor.
MERNİS KPS (Kimlik Paylaşım Sistemi) Sistem Kurulması	Tamamlandı Destek Devam Ediyor.
ANSYS, Matlab Lisans Sunucuları Kurulumu	Tamamlandı, Destek Devam Ediyor.
Özel Yetenek Sınavları Başvuru Alımı ve Veri Dönüşümü	Tamamlandı.

T.C. GAZİ ÜNİVERSİTESİ 2016 YILI FAALİYET RAPORU

Tablo 59 İdari Hizmet Birimi Hizmetleri

FAALİYET	ADET
Birimlerimizin kendi Web sayfalarını hazırlamalarında alan adı verilmesi işlemini yapmak ve sayfa tasarımında gerekli yardımı sağlamak.	450
Bozuk Web sayfalarını (Türkçe,İngilizce) düzenlemek, Fakülte ve bölümlerin acil duyurularını eklemek.	
EBYS ile bildirilen değişiklikleri Web sayfalarında güncellemek.	
Gazi Üniversitesi İngilizce Web sayfasının takibi (haberler,duyurular,etkinlikler, videoları)	575
Üniversitemiz Yönetim Kurulu ve Senato listelerinde yapılan değişiklikleri web sayfasında güncellemek.	36
Birimlerimizden gelen ve tüm idari ve akademik personelin bilgilendirilmesi istenen duyuruların toplu posta yoluyla iletilmesi.	315
Birimlerimizin kendi web sayfalarını hazırlamalarında alan adı verilmesi işlemini yapmak ve sayfa tasarımında gerekli yardımı sağlamak.	96
Yönetim değişikliklerini üniversitemiz web sayfasında güncellemek.	265
Üniversitemizin tüm personelinin ve öğrencilerimizin e-posta adresi taleplerini karşılamak, yeni e-posta adresi açmak, kota düzenlemeleri, güncelleme isteklerini gerçekleştirmek.	2.800
Toplu mail gönderme işlemlerinde kullanılmak üzere protokol e-posta listelerini güncel tutmak ve isteyen birimlerimize göndermek.	2
Kullanıcılara ait bilgi sisteminin güncel ve dinamik tutulması; Akademik Personel bürosundan gelen atama, ayrılma ve ünvan değişikliklerini elektronik ortamda güncellemek.	1
Üniversitemiz birimlerinden gelen talep doğrultusunda özel donanım gerektiren aletleri kullanarak ihtiyaç doğrultusunda hizmet vermek. (Scanner, optik okuyucu, v. b.).	365
Akademik personelin web sayfalarını güncellemede karşılaştıkları sorunları çözmeye çalışmak. Güncellemeyi bazen bizzat yaparak güncellemeyi kendilerinin yapabilmelerini sağlamak.	120
Merkez kütüphaneye bağlanmak isteyen ve sorun yaşayan akademik personele ve Yüksek Lisans Doktora Öğrencilerimize Proxy Server ayarlarını tanımlamak.	2.000

T.C. GAZİ ÜNİVERSİTESİ 2016 YILI FAALİYET RAPORU

Tablo 60 Teknik Hizmetler Birimi 2016 Yılı Faaliyetleri

FAALİYET	ADET
İşletim Sistemi Kurulumu (Backup ve Format)	2.500
Bilgisayar ve Notebook Donanım Arızası Tespiti ve Onarımı (Parça	500
Network Yazıcısı Kurulumu ve Paylaşımı	375
E-posta Ayarları (Outlook, Zimbra)	500
Antivirüs, Office ve Yardımcı Paket Program Kurulumu	2.850
Yazıcı/Monitör Arızası Tespiti ve Onarımı (parça temini halinde)	250
Projeksiyon Cihazı Kurulumu	185
Uzaktan Bağlantı ve Telefon İle Destek	850
Virüs Temizleme, Veri Kurtarma (kısmi olarak veri kurtarma)	400
TOPLAM	8.410

Diğer faaliyetler;

- Fen ve Edebiyat Fakültesi 5 Adet kablosuz ağ montajı kurulumu gerçekleştirilmiştir.
- Hukuk fakültesine 3 Adet kablosuz ağ montajı kurulumu gerçekleştirilmiştir.
- Eğitim Fakültesine 10 Adet wireless cihazının montajı ve kurulumu yapılmıştır.
- Sanat Tasarım Fakültesine 2 Adet kablosuz ağ montajı kurulumu ve kablo çekimi gerçekleştirilmiştir.
- İnternet kablosundan ve internet prizlerinden kaynaklanan 300 adet sorunun giderilmiştir.
- 225 adet arası elektronik imza kurulumu ve arızası giderilmiştir.
- Fakülteler ve enstitülerde 300 adet internet hattın çekilmiştir.
- 2.500 adet bilgisayar kurulumu ve bakımı yapılmıştır.
- 2.000 adet program kurulumu gerçekleştirilmiştir.
- 500 adet yazıcı ve tarayıcı kurulumu gerçekleştirilmiştir.
- Fakülteleere ait bilgisayar laboratuvarların yerinde kurulum, bakım ve onarımları gerçekleştirilmiştir.
- İktisadi ve İdari Bilimler Fakültesi ve Spor Bilimleri Fakültesine 5 adet wireless cihazı verilmiştir.

3.2.1.4.3. İç Denetim Birim Başkanlığı

İç Denetçilerin Çalışma Usul ve Esasları Hakkındaki Yönetmeliğe göre; İç denetimin etkili, ekonomik ve verimli bir şekilde gerçekleştirilebilmesi için denetçi kaynağı da dikkate alınarak üst yöneticinin riskli gördüğü ve öncelik verilmesini istediği hususları da içerecek şekilde hazırlanan ve Rektörlük Makamınca onaylanan 2016-2018 İç Denetim Planı ile 2016 Yılı İç Denetim Programı ve Revize İç Denetim Programı çerçevesinde; programda yer alan 14 adet denetim, 2 adet danışmanlık faaliyeti ile 1 adet bir önceki yıldan kalan inceleme faaliyeti yerine getirilmiştir.

2016 yılında programda ihtiyat kaynağından ayrılan süre içerisinde de program dışı 1 adet danışmanlık, 2 adet inceleme faaliyeti gerçekleştirilmiş, 1 adet denetim faaliyeti ise rapor aşamasındadır.

2016 yılı programında yer alan ve Kalite Güvence ve Geliştirme Programı çerçevesinde gerçekleştirilmesi planlanan iç değerlendirme faaliyeti; İç Denetim Koordinasyon Kurulu tarafından 5 Nisan 2016 tarihinde yayımlanan “İç Denetim Kalite Güvence ve Geliştirme Programı” çerçevesinde 2016 yılının tüm faaliyetlerini kapsayacak şekilde ve “Kamu İç Denetim Yazılımı (İçDen)” kullanılarak yapılabilmesi için 30/11/2016 tarih ve E.144768 sayılı Rektörlük Olur’u ile 2017 yılına ertelenmesi nedeniyle henüz gerçekleştirilmemiştir.

2015 yılında yapılan denetimlere ilişkin izleme faaliyetleri 2016 yılında tamamlanmış, 2016 yılının birinci dönemine ilişkin denetim faaliyetlerinin birinci izlemeleri de gerçekleştirilmiştir.

2016 yılında toplam 20 rapor düzenlenmiştir. İyileştirilen süreçlerin sayısı 25’dir. 2015 yılında yapılan izleme çalışmaları sonucunda takip edilen bulgu sayısı 97, öneri sayısı 145’dir. Ayrıca 2016 yılında yapılan izleme faaliyetleri sonucunda gerçekleşen önerilerin yüzdesi (Tamamlanan ve kısmen tamamlanan) %91, 2.izlemeye kalan önerilerin yüzdesi %6, üstlenilen risk yüzdesi %2’dir.

T.C. GAZİ ÜNİVERSİTESİ 2016 YILI FAALİYET RAPORU

İç Denetim Birim Başkanlığının 2016 yılı faaliyetleri denetim, inceleme, araştırma, danışmanlık ve diğer faaliyetlerden oluşmakta olup faaliyetlere ilişkin bilgiler aşağıdaki tablolarda belirtilmiştir.

Tablo 61 Yılı Danışmanlık Faaliyeti

DANIŞMANLIK FAALİYETLERİ	BİRİM
Gelir ve Gider İşlemleri Süreci	Kent İçi Ulaşım Teknolojileri Merkezi
23.12.2015 tarih ve 147263 sayılı yazıda belirtilen konular	Döner Sermaye İşletme Müdürlüğü ve Sağlık Uyg.Araş.Mrk. (Gazi Hastanesi)
Gelir ve Gider İşlemleri Süreci	Teknopark A.Ş

Tablo 62 2016 Yılı İnceleme Faaliyeti

İNCELEME FAALİYETLERİ	BİRİM
Taşınır İşlemlerine İlişkin Kamu Zararının Tespiti	Fen Bilimleri Enstitüsü
Öğrenci İşleri Biriminde Bazı İşlemlerin İncelenmesi	Güzel Sanatlar Enstitüsü
Hukuk Müşavirliğinin 28.09.2016 Tarih ve 112844 Sayılı Yazısında Kamu Zararının Oluşup Oluşmadığı, Kamu Zararı Varsa Miktarı ve Bu Zarardan Kimlerin Sorumlu Olduğu	Tıp Fakültesi

T.C. GAZİ ÜNİVERSİTESİ 2016 YILI FAALİYET RAPORU

Tablo 63 2016 Yılı İç Denetim Faaliyetleri

DENETİM FAALİYETLERİ	DENETLENEN BİRİM
Ek Ders İşlemleri Süreci	Sağlık Bilimleri Fakültesi
Ek Ders İşlemleri Süreci	Sosyal Bilimler Enstitüsü
Ek Ders İşlemleri Süreci	Güzel Sanatlar Fakültesi
Ek Ders İşlemleri Süreci	Güzel Sanatlar Enstitüsü
Ek Ders İşlemleri Süreci	Diş Hekimliği Fakültesi
Ek Ders İşlemleri Süreci	Eczacılık Fakültesi
Muhasebe İşlemleri Süreci	Bankacılık ve Sigortacılık Yüksekokulu
Taşınır İşlemleri Süreci	Güzel Sanatlar Enstitüsü
Açık İhale Usulü Süreci	Yapı İşleri ve Teknik Daire Başkanlığı
Açık İhale Usulü Süreci	Sağlık Kültür ve Spor Dairesi Başkanlığı
Açık İhale Usulü Süreci	İdari ve Mali İşler Daire Başkanlığı
Atama İşlemleri Süreci (Akademik)	Personel Daire Başkanlığı
Kurum Seviye Konrolleri	Bilgi İşlem Daire Başkanlığı
Gelir ve Gider İşlemleri Süreci	Sürekli Eğitim ve Arş. Merkezi-GAZİSEM
Gelir ve Gider İşlemleri Süreci	Karayolları Ulaştırma Arş.Merkezi KUMER
Ek Ders İşlemleri Süreci	Hukuk Fakültesi

Tablo 64 İç Den. Bşk.lığı Alınan Eğitimler

S.NO	EĞİTİMİN KONUSU
1	Kamu İç Denetçileri Eğitim Programı
2	Bütçe ve Muhasebe Mevzuatında Son Değişiklikler
	5018 sayılı Kamu Mali Yönetimi Kanunu,
	4735 Sayılı Kamu İhale Sözl. Kanunu
	2886 sayılı Devlet İhale Kanunu
3	657 sayılı Devlet Memurları Kanunu
	İç Denetim Mevzuatı ve İç Denetim iyi uygulama örnekleri konulu Eğitim Programı
4	Döner Sermaye İşletmelerinde Bütçe ve Muhasebe İşlemleri, Taşınır ve Taşınmaz
	Mal Yönetimi, Kamu Harcama ve Muhasebe Bilişim Sistemi (KBS) Eğitimi
	Kamu İhale Kanunu Son Değişiklikler
5	Erasmus Personel Eğitim Alma Hareketliliği

T.C. GAZİ ÜNİVERSİTESİ 2016 YILI FAALİYET RAPORU

Tablo 65 İç Den. Bşk.lığı İzleme Faaliyetleri

DENETLENEN BİRİM	DENETLENEN SÜREÇ	Bulgu Sayısı	Öneri Sayısı	Tamamlanan	Kısmen Tamamlanan	Tamamlanmayan	Risk Üstlenilen
Sağlık Kültür ve Spor Daire Başkanlığı	Hizmet Alımı Süreci Kısmi Zamanlı Öğrenci Çalış. İşlemleri	4	6	6			
Kütüphane ve Dok. Daire Başkanlığı	Kütüphane İşlemleri	20	25	20	4		1
Fen Fakültesi	Ek Ders İşlemleri	4	6	6			
Yapı İşleri ve Teknik Daire Başkanlığı	Pazarlık ve Doğrudan Temin Usulüyle Alım İşlemleri	7	11	11			
Bilimsel Arş.Proje Birimi	Proje Satın Alma İşlemleri	1	1	1			
Edebiyat Fakültesi	Ek Ders İşlemleri	4	7	7			
Fen Bilimleri Enstitüsü	Ek Ders İşlemleri	2	3	3			
Hukuk Fakültesi	Ek Ders İşlemleri	2	4	4			
İ.İ.B. Fakültesi	Ek Ders İşlemleri	5	12	12			
Sanat Tasarım Fakültesi	Ek Ders İşlemleri	5	7	7			
Adalet M.Y.O.	Muhasebe İşlemleri	4	6	5			1
Sağlık Uyg.ve Arş.Merkezi	Katkı Payı Ödemeleri	6	8	7			1
Sağlık Kültür ve Spor Daire Başkanlığı	İktisadi İşletmeler Gelir ve Gider İşl.	7	7	7			
Güzel Sanatlar Fakültesi	Ek Ders İşlemleri	3	5	5			
Güzel Sanatlar Enstitüsü	Ek Ders İşlemleri	4	8	8			
Bankacılık ve Sig.Y.O.	Ek Ders İşlemleri	5	7	7			
Diş Hekimliği Fakültesi	Ek Ders İşlemleri	4	4	4			
Sosyal Bilimler Enstitüsü	Ek Ders İşlemleri	5	10	4		6	
Sağlık Bilimleri Fakültesi	Ek Ders İşlemleri	3	6	4		2	
Güzel Sanatlar Enstitüsü	Taşınır İşlemleri	2	2	1		1	
TOPLAM		97	145	129	4	9	3

T.C. GAZİ ÜNİVERSİTESİ 2016 YILI FAALİYET RAPORU

3.2.1.4.4. İdari ve Mali İşler Dairesi Başkanlığı

İdari ve Mali İşler Dairesi Başkanlığı tarafından 2016 yılında özel güvenlik, genel temizlik, araç kiralama ve akaryakıt alımı ve diğer konularında ihale düzenlenmiştir. Bu ihalelere ilişkin bilgileri içeren tablolara aşağıda yer verilmiştir.

Tablo 66 2016 Yılı Özel Güvenlik Alımı İşi

S. No	Konusu	Yılı	Alım Şekli	Güv. Sayısı	Bir Güven. Aylık	Sözleşme Tutarı	Fiyat Farkı	Toplam Tutar (KDV Hariç)	Toplam Tutar (KDV Dahil)
					Maliyeti				
1	Özel güvenlik alımı işi (34 Aylık)	2016 (Ocak-Aralık)	4734 Sayılı Kanunun 19. Maddesine göre	330	2.332,24	10.014.812,00	2.837,71	12.852.525,00	15.165.979,00

Tablo 67 2016 Yılı Genel Temizlik Alımı İşi

S. No	Konusu	Yılı	Alım Şekli	İşçi Sayısı	Bir İşçinin Aylık	Sözleşme Tutarı	Fiyat Farkı	Toplam Tutar (KDV Hariç)	Toplam Tutar (KDV Dahil)
					Maliyeti				
1	Genel temizlik alımı işi (34 Aylık)	2016 (Ocak-Aralık)	4734 Sayılı Kanunun 19. Maddesine göre	495	2.199,17	3.205.700,13	13.130.596,00	3.815.596,00	169.995.900,00

Tablo 68 Akaryakıt Hizmet Alımı

Konusu	Yılı	Alım Şekli	Bir Aylık Maliyet	Sözleşme Tutarı
Akaryakıt Hizmet Alımı İşİ (12 Aylık)	2016	4734 Sayılı Kanunun 19. Maddesine göre	0,00	869.800,00
	Alınan Tutar	Kalan	Toplam Tutar (KDV Hariç)	Toplam Tutar (KDV Dahil)
	680.992,00	188.807,00	680.922,00	803.570,00

T.C. GAZİ ÜNİVERSİTESİ 2016 YILI FAALİYET RAPORU

Tablo 69 2016 Yılı Araç Kiralama İşi

S. No	Konusu	Yılı	Alım Şekli	Araç Sayısı	Bir Aracın Aylık Maliyeti	Sözleşme Tutarı	Fiyat Farkı	Toplam Tutar (KDV Hariç)	Toplam Tutar (KDV Dahil)
1	Araç kiralama hizmeti Alımı işi (34 Aylık)	2016 (Ocak-Aralık)	4734 Sayılı Kanununun 19. Maddesine göre	20 Binek	1.120,00	697.740,00	71.386,00	769.000,00	907.420,00
				2 Minibüs	1.880,00				
				2 Minibüs	1.690,00				
				5 Panelvan	925,00				
				1 Panelvan Tipi Ticari Araç	1.290,00				
				7 Şoför	2.780,00				
2	Araç kiralama hizmeti Alımı işi (34 Aylık)	2016 (Ocak-Aralık)	4734 Sayılı Kanununun 19. Maddesine göre	2 Binek	1.089,00	26.136,00	-	26.136,00	30.840,00
3	Hasta Nakil Aracı Kiralama Hiz. Alımı işi	2016 (Şubat-Aralık)	4734 Sayılı Kanununun 19. Maddesine göre	2 Hasta Nakil	8.480,00	157.080,00	13.708	170.788,00	201.529,00
				2 Şoför	5.800,00				

İdari ve Mali İşler Dairesi Başkanlığı tarafından Üniversitemiz birimlerine 3.990 adet muhtelif demirbaş malzeme dağıtılmıştır.

Tablo 70 2016 Yılında Dağıtılan Demirbaş Malzeme Sayısı

S.No	Malzemenin Cinsi	Adet	S.No	Malzemenin Cinsi	Adet
1	Bilgisayar	439	10	Dosya Dolabı	143
2	Laptop	112	11	Soyunma Dolabı	64
3	Yazıcı	137	12	Çalışma Koltuğu	167
4	Projeksiyon Cihazı	28	13	Misafir Koltuğu	273
5	Fotokopi Makinesi	8	14	Toplantı Masası	11
6	Scanner	27	15	Sandalye	1901
7	Sabit Telefon	55	16	Sıralar	368
8	180*80 Masa/140*80 Masa	117	TOPLAM		3.990
9	Sehpalar	140			

T.C. GAZİ ÜNİVERSİTESİ 2016 YILI FAALİYET RAPORU

Tablo 71 2016 Yılında Yapılan Diğer İhaleler

İhale Adı	Sözleşme Tutarı	KDV Dahil Tutar	Sözleşme Süresi
2017 Yılı 30.000 Adet 19 lt Doğal Kaynak Damacana 140000 Adet 200 ml Bardak Su	129.800,00 TL	153.164,00 TL	01.01.2017-31.12.2017
2017 Yılı 12 Aylık Telefon Görüşmesi Hizmeti Alımı	119.500,20 TL	141.010,24 TL	01.01.2017-31.12.2017
2017 Yılı Tank Kira Bedeli LNG (Sıvılaştırılmış Doğal Gaz) Alımı	186.290,00 TL	219.822,20 TL	09.02.2017-09.2.2018
Gazi Üniversitesi 2017 Yılı Elektrik Alımı	10.022.250 TL	11.826.255,00 TL	01.01.2017-31.12.2017
2017 Yılı 12 Aylık 2 Kalem Akaryakıt Alımı İşİ	719.00,00 TL	848.420,00 TL	01.01.2017-31.12.2017
Gazi Üniversitesi Rektörlüğü ve Bağlı Birimlerin Risk Değ. ve Acil Durum Planı Hzr.Hiz. Alım İşİ	47.280,00 TL	55.790,40 TL	10.12.2016 Bitiş
Pnomatik Talaş Toplama Filtrasyon Silolama Sistemi	82.000,00 TL	96.760,00TL	23.05.2016

3.2.1.4.5. Kütüphane ve Dokümantasyon Dairesi Başkanlığı

Gazi Üniversitesi Merkez Kütüphanesi, kurulduğu 1982 yılından itibaren, Üniversitemizin eğitim ve öğretim faaliyetlerini desteklemek amacıyla gerekli olan basılı ve elektronik bilgi kaynaklarını sağlamak, derlemek ve kullanıcıya sunmak görevini sürdürmektedir. 2016 yılında Merkez Kütüphane’de gerçekleştirilen faaliyetler aşağıda belirtilmiştir.

Kütüphaneye gelen okuyucu sayısı	: 1.536.432 kişi
Görme Engelliler Bölümü kullanım sayısı:	
- Kitap taraması	: 138 adet
- Kitap Seslendirme	: 90 adet
-Kabartmalı Basım	: 99 adet
Görsel İşitsel Bölümü materyal kullanımı	: 2.750 adet
Yurtiçi Kütüphaneler arası işbirliği ödünç verilen materyal	: 1.837 adet
Yurtiçi Kütüphaneler arası işbirliği ödünç verilen kitap	: 271 adet
Yurtiçi Kütüphaneler arası işbirliği gönderilen makale	: 1.561 adet
Yurtdışı Kütüphaneler arası işbirliği ödünç verilen tez	: 5 adet
Yurtiçi Kütüphaneler arası işbirliği ödünç alınan materyal	: 87 adet
Yurtiçi Kütüphaneler arası işbirliği alınan kitap	: 74 adet
Yurtiçi Kütüphaneler arası işbirliği alınan makale	: 4 adet

T.C. GAZİ ÜNİVERSİTESİ 2016 YILI FAALİYET RAPORU

Yurtiçi Kütüphaneler arası işbirliği alınan tez	:	9 adet
Yurtdışı Kütüphaneler arası işbirliği ödünç verilen materyal	:	4 adet(kitap)
Yurtdışı Kütüphaneler arası işbirliği ödünç alınan kitap	:	25 adet
Yurtdışı Kütüphaneler arası işbirliği alınan makale	:	4 adet
Yurtdışı Kütüphaneler arası işbirliği alınan materyel	:	29 adet
Ödünç verilen yayın sayısı	:	246.213adet
Ödünç verilen dergi sayısı	:	29 adet
Koleksiyona eklenen kitap sayısı	:	5.293 adet
Koleksiyona eklenen kitap dışı materyal	:	1 adet
Alınan basılı dergi sayısı	:	97 adet
Kataloglanan kitap sayısı	:	6.394 adet
Bilgisayara girilen cilt kopya sayısı	:	8.240 adet
Çekilen fotokopi sayısı	:	918.351 sayfa
Alınan elektronik veri tabanı	:	87 adet
Elektronik dergi	:	51.290 adet
Elektronik kitap	:	220.873 adet
Elektronik tez	:	2.100.000 adet
G.Ü. Tez (Açık Arşiv)	:	13.553 adet
Veri tabanlarında yapılan taramada indirilen tam metin	:	4.002.539 adet
Oryantasyon	:	1.161 kişi
Veri tabanı eğitimi	:	3.980 kişi
Kütüphane üye sayısı	:	105.868 kişi
Cevaplanan sorular	:	130.221 adet
Yerleştirilen kitap sayısı	:	527.901 adet
Yerleştirilen tez sayısı	:	1.923 adet
Yerleştirilen dergi sayısı	:	45.535 adet
Gösterilen film sayısı	:	34 adet
Seyirci Sayısı	:	1.044 kişi
Self-Check kullanımı	:	31.859 kişi
Karel (Akademik personel için bireysel çalışma odası)	:	15.725 kişi

T.C. GAZİ ÜNİVERSİTESİ 2016 YILI FAALİYET RAPORU

3.2.1.4.6. Sağlık, Kültür ve Spor Dairesi Başkanlığı

Gazi Üniversitesi Sağlık Kültür ve Spor Daire Başkanlığına bağlı olarak yürütülen beslenme birimimiz tarafından 4 ayrı mutfakta yaklaşık 12.000 öğrenci ve çalışana yemek hizmeti verilmektedir. Ayrıca 2016 yılında düzenlenen 101 etkinlikte toplam 5863 kişiye kumanya verilmiş ve 133 etkinlikte de 32.937 kişiye ikramda bulunulmuştur.

Tablo 72 2016 Yılı Yemek Yiyen Kişi Sayısı

AYLAR	Y.BURSU	ÖĞRENCİ	PERSONEL	AKDEMİK	ŞİRKET	MİSAFİR	TOPLAM	ÜCRETSİZ	DİĞER	TOPLAM	GENEL TOPLAM
Ocak	3.707	45.963	12.300	17.307	1.241	3.279	83.797	2.598	504	3.102	86.899
Şubat	2.733	49.358	8.783	12.598	1.140	3.509	78.121	4.936	1.141	6.077	84.198
Mart	11.950	142.547	13.564	22.104	1.565	4.705	196.435	6.204	2.086	8.290	204.725
Nisan	9.619	114.029	12.570	20.559	1.803	4.148	162.728	5.564	664	6.228	168.956
Mayıs	9.690	113.080	12.119	19.974	1.855	4.158	160.876	5.517	1.080	6.597	167.473
Haziran	1.334	14.550	5.609	7.400	767	1.394	31.054	2.456	200	2.656	33.710
Temmuz	219	3.060	8.478	11.057	1.340	1.889	26.043	2.808	620	3.428	29.471
Ağustos	647	5.905	12.373	15.028	1.741	2.758	38.452	2.098	1.276	3.374	41.826
Eylül	3.459	59.836	8.045	13.282	1.241	3.427	89.290	3.042	343	3.385	92.675
Ekim	8.228	166.507	11.739	20.504	1.482	4.801	213.261	3.895	622	4.517	217.778
Kasım	4.674	155.939	13.452	22.159	1.791	4.487	202.502	4.488	1.186	5.674	208.176
Aralık	9.143	156.049	12.728	21.367	1.917	4.254	205.458	4.618	984	5.602	211.060
TOPLAM	65.403	1.026.823	131.760	203.339	17.883	42.809	1.488.017	48.224	10.706	58.930	1.546.947

2016 yılı içerisinde 1650 öğrenciye depozito karşılığı geçici yemek kartı verilmiş ve kartı getiren 962 kişinin hesabına depozitolar iade edilmiştir. Ayrıca 929 öğrenciye yemek bursu verilmiştir. Ayrıca burs destek hizmeti kapsamında kurum, kuruluş ve vakıflardan öğrencilere burs sağlanmıştır.

Tablo 73 Burs Destek Hizmeti

BURS VEREN KURUM	2016 YILI BURS ALAN ÖĞRENCİ SAYISI	TOPLAM BURS ALAN ÖĞRENCİ SAYISI
Kredi Yurtlar Kurumu	67	7.536
Türk Eğitim Vakfı	43	194
Hacı Ömer Sabancı Vakfı	10	31
Türkiye Engelliler Spor Yardım ve Eğitim Vakfı	0	9
Mehmet Zorlu Vakfı	1	16
Limak Şirketler Grubu	1	3
Köksal Eğitim Vakfı	4	11

T.C. GAZİ ÜNİVERSİTESİ 2016 YILI FAALİYET RAPORU

Tablo 74 Üniversitemizin Katıldığı Yurt İçi ve Yurt Dışı Üniversiteler Arası Spor Müsabakaları ve Sonuçları

BRANŞ	KATILAN KİŞİ SAYISI (İdareci Dahil)	SONUÇ
Atıcılık	20	Ferdi Bayanlar Havalı Tabanca 9.uncu
		Ferdi Bayanlar Havalı Tabanca 14.üncü
		Ferdi Bayanlar Havalı Tabanca 18.inci
		Ferdi Bayanlar Havalı Tabanca 21.inci
		Ferdi Bayanlar Havalı Tabanca 23.üncü
		Ferdi Bayanlar Havalı Tabanca 24.üncü
		Bayanlar Havalı tabanca Takımı Türkiye 2.incisi oldu
		Erkekler Havalı Tabanca Takımı Türkiye 5.si oldu
		Ferdi Erkekler Havalı Tabanca 7.inci
		Ferdi Erkekler Havalı Tabanca 8.inci
		Ferdi Erkekler Havalı Tabanca 12.inci
		Ferdi Erkekler Havalı Tabanca 14.üncü
		Ferdi Erkekler Havalı Tabanca 15.inci
		Ferdi Erkekler Havalı Tabanca 17.inci
		Ferdi Erkekler Havalı Tabanca 19.uncu
Atletizm	39	Ferdi Bayanlar Disk Atma 13.üncü
		Ferdi Bayanlar Yüksek Atlama 14.üncü
		Ferdi Bayanlar Cirit Atma 13.üncü
		Ferdi Bayanlar Gülle Atma 8.inci
		Ferdi Bayanlar Uzun Atlama 14.üncü
		Ferdi Bayanlar Üç Adım Atlama 14.üncü
		Ferdi Bayanlar Çekiç Atma 2.inci
		Ferdi Bayanlar 100 M. Engelli 13.üncü
		Ferdi Bayanlar 100 Metre Koşu 10.uncu
		Ferdi Bayanlar 200 Metre Koşu 10.uncu
		Ferdi Bayanlar 400 M. Engelli 16.inci
		Ferdi Bayanlar 800 Metre Koşu 8.inci
		Ferdi Bayanlar 1500 Metre Koşu 6.inci
		Ferdi Bayanlar 3000 Metre Koşu 4.üncü
		Bayanlar 4*100 M. Bayrak Yarışı 12.inci
		Bayanlar Takımı Türkiye 8.incisi oldu
		Erkekler Takımı Türkiye 6.incisi oldu
		Ferdi Erkekler Üç Adım Atlama 10.uncu
		Ferdi Erkekler Cirit Atma 4.üncü
		Ferdi Erkekler Gülle Atma 8.inci
		Ferdi Erkekler Yüksek Atlama 16.inci
		Ferdi Erkekler Uzun Atlama 12.inci
		Ferdi Erkekler Disk Atma 9.uncu
Ferdi Erkekler Sırıkla Atlama 5.inci		
Ferdi Erkekler 100 Metre Koşu 11.inci		

T.C. GAZİ ÜNİVERSİTESİ 2016 YILI FAALİYET RAPORU

BRANŞ	KATILAN KİŞİ SAYISI (İdareci Dahil)	SONUÇ
Atletizm	39	Ferdi Erkekler 200 Metre Koşu 8.inci
		Ferdi Erkekler 400 Metre Koşu 8.inci
		Ferdi Erkekler 800 Metre Koşu 6.inci
		Ferdi Erkekler 1500 Metre Koşu 15.inci
		Ferdi Erkekler 3000 M. Engelli 2.inci
		Erkekler 4*100 Metre Bayrak Yarışı 11.inci
		Ferdi Erkekler 5000 Metre Koşu 5.inci
Badminton	18	Ferdi Bayanlar Birincisi
		Ferdi Erkekler Birincisi
		Erkek – Bayan Takımı İkinci
Basketbol	34	Bayanlar 1. Ligde 3. oldu
		Erkekler Süper Ligden Düştü
Bilardo	7	Ferdi Bayanlar ŞAMPİYONU
		Bayanlar Takımı 3.üncü
		Erkekler Takımı Dereceye Giremedi
Bilek Güreşi	15	Ferdi Bayanlar Sağ El 70 Kg+ ŞAMPİYON
		Ferdi Bayanlar Sol El + 70 Kg 3.üncü
		Bayanlar Takımı 10.uncu
		Erkekler Takımı Dereceye Giremedi
Bisiklet	3	Dereceye Giremedi
Boks	5	Dereceye Giremedi
Bowling		Katılmadı
Cimnastik	31	Estetik Cimnastik Dalında ŞAMPİYON
		Akrobatik Cimnastik Dalında ŞAMPİYON
		Aletle Cimnastik Dalında ŞAMPİYON
Eskrim	6	Bayanlar Takımı Dereceye Giremedi
		Erkekler Kılıç Takımı ŞAMPİYON
		Ferdi Erkekler Kılıç 2.inci
		Ferdi Erkekler Kılıç 4.üncü
Futbol	27	Birinci Ligde Kaldı
Güreş	12	Ferdi Erkekler B Grekomen 71 Kg 2.inci
		Ferdi Erkekler B Grekomen 75 Kg 5.inci
		Ferdi Erkekler B Grekomen 80 Kg 3.üncü
		Ferdi Erkekler B Serbest 65 Kg 5.inci
		Erkekler Takımı B Grekomen Dalında 5.inci
		Erkekler Takımı B Serbest Dalında 23.üncü
Halk Oyunları	52	Dereceye Giremedi
Hentbol	30	Bayanlar Süper Lig 3. oldu.
		Erkekler Süper Lig 4. oldu
Hokey	17	Bayanlar Takımı 3.üncü
		Erkekler Takımı 8.inci

T.C. GAZİ ÜNİVERSİTESİ 2016 YILI FAALİYET RAPORU

BRANŞ	KATILAN KİŞİ SAYISI (İdareci Dahil)	SONUÇ
Karate	10	Ferdi Bayanlar 68 Kg + 3.üncü
		Ferdi Erkekler Kata 3.üncü
		Ferdi Erkekler 84 Kg 3.üncü
Kickbox	37	Ferdi Bayanlar 48 Kg Low Kick ŞAMPİYON
		Ferdi Bayanlar 55 Kg Point Fighting 2.inci
		Ferdi Bayanlar 56 Kg Fullcontact 3.üncü
		Ferdi Bayanlar 60 Kg Low Kick 3.üncü
		Ferdi Bayanlar 70+ Kg Point Fighting ŞAMPİYON
		Ferdi Bayanlar 70+ Kg Low Kick ŞAMPİYON
		Bayanlar Takımı ŞAMPİYON
		Erkekler Takımı ŞAMPİYON
		Ferdi Erkekler 54 Kg Fullcontact 2.inci
		Ferdi Erkekler 63 Kg Point Fighting ŞAMPİYON
		Ferdi Erkekler 71 Kg Fullcontact ŞAMPİYON
		Ferdi Erkekler 74 Point Fighting 3.üncü
		Ferdi Erkekler 81 Kg Fullcontact ŞAMPİYON
		Ferdi Erkekler 86 Kg Fullcontact 3.üncü
		Ferdi Erkekler 91+ Kg Fullcontact ŞAMPİYON
Ferdi Erkekler 63,5 Kg Fullcontact 3.üncü		
Korumalı Futbol	48	Süper Ligde kaldı
Kros	14	Ferdi Bayanlar 5.000 M. 7.inci
		Ferdi Bayanlar 5.000 M. 9.uncu
		Ferdi Bayanlar 5.000 M. 17.inci
		Ferdi Bayanlar 5.000 M. 32.inci
		Bayanlar Takımı 5.000 M. 3.üncü
		Erkekler Takımı 10.000 M. 11.inci
		Ferdi Erkekler 10.000 M. 15.inci
		Ferdi Erkekler 10.000 M. 54.üncü
		Ferdi Erkekler 10.000 M. 60.ıncı
		Ferdi Erkekler 10.000 M. 76.ıncı
		Ferdi Erkekler 10.000 M. 77.inci
		Ferdi Erkekler 10.000 M. 12.inci
Muay Thai	24	Ferdi Bayanlar -48 Kg 3.üncü
		Ferdi Bayanlar -57 Kg 2.inci
		Ferdi Bayanlar +75 Kg 3.üncü
		Bayanlar Takım 7. İnci
		Ferde Erkekler A-DIV 67 Kg 3.üncü
		Ferdi Erkekler A-DIV +91 Kg ŞAMPİYON
		Erkekler Takım 16.ıncı

T.C. GAZİ ÜNİVERSİTESİ 2016 YILI FAALİYET RAPORU

BRANŞ	KATILAN KİŞİ SAYISI (İdareci Dahil)	SONUÇ
Oryantring	8	Bayanlar Takımı Katılmadı
		Ferdi Erkekler 1 Gün Sprint 3.üncü
		Ferdi Erkekler 1 Gün Sprint 69.uncu
		Ferdi Erkekler 1 Gün Sprint 72.inci
		Ferdi Erkekler 1 Gün Sprint 85.inci
		Ferdi Erkekler 1 Gün Sprint 90.inci
		Ferdi Erkekler 2 Gün Orta Mesafe 2.inci
		Ferdi Erkekler 2 Gün Orta Mesafe 32.inci
		Ferdi Erkekler 2 Gün Orta Mesafe 50.inci
		Ferdi Erkekler 2 Gün Orta Mesafe 80.inci
		Ferdi Erkekler 2 Gün Orta Mesafe 83.üncü
Plaj Hentbolu	0	Bayanlar Takımı KATILMADI
		Erkekler Takımı KATILMADI
Plaj Voleybolu	12	Bayanlar Takımı DERECEYE GİREMEDİ
		Erkekler Takımı 4.üncü
Salon Futbolu	36	Bayanlar Takım Olarak 2 Lige Düştüler
		Erkekler Takım 1.inci Ligde kaldı
Satranç	21	Ferdi Bayanlar 25.inci
		Ferdi Bayanlar 54.üncü
		Ferdi Bayanlar 61.inci
		Ferdi Bayanlar 66.inci
		Ferdi Bayanlar 68.inci
		Ferdi Bayanlar 84.üncü
		Ferdi Bayanlar 106.inci
		Ferdi Bayanlar 123.üncü
		Bayanlar Takımı 17.inci
		Erkekler Takımı 26.inci
		Ferdi Erkekler 20.inci
		Ferdi Erkekler 149.uncu
		Ferdi Erkekler 172.inci
		Ferdi Erkekler 179.uncu
		Ferdi Erkekler 181.inci
		Ferdi Erkekler 187.inci
		Ferdi Erkekler 208.inci
Ferdi Erkekler 286.inci		
Ferdi Erkekler 289. uncu		
Ferdi Erkekler 338.inci		
Squash	10	Bayanlar Takımı DERECEYE GİREMEDİ
		Erkekler Takımı DERECEYE GİREMEDİ
Taekwando	15	Ferdi Bayanlar 46. Kg ŞAMPİYON
		Ferdi Bayanlar 53. Kg 2.inci
		Bayanlar Takımı 2.inci
		Erkekler Takımı DERECEYE GİREMEDİ

T.C. GAZİ ÜNİVERSİTESİ 2016 YILI FAALİYET RAPORU

BRANŞ	KATILAN KİŞİ SAYISI (İdareci Dahil)	SONUÇ
Tenis	13	Bayanlar Takımı 1 ligde Kaldı
		Erkekler Takımı Süper ligde Kaldı
Triatlon	3	Erkek Takımı Dereceye Giremedi
Voleybol	37	Bayanlar Takımı Süper Ligde Kaldı
		Erkekler Takımı Süper Ligde Kaldı
Wushu	23	Dereceye Giremedi
Yüzme	20	Bayanlar Takımı 18. inci
		Erkekler Takımı 16. ıncı

Üniversitemizde kısmi zamanlı statüde öğrenci çalıştırılmasına yönelik uygulama başarıyla yürütülmektedir. Bu kapsamda 2016 yılında kısmi zamanlı olarak çalışan öğrencilerimize toplam 1.461.824,46 TL ödeme yapılmıştır. Kısmi zamanlı olarak çalışan öğrencilerin dönemler itibarıyla sayısı aşağıdaki tabloda gösterilmiştir.

Tablo 75 Kısmi Zamanlı Öğrenci Sayısı

DÖNEM	KISMİ ZAMANLI ÇALIŞAN ÖĞRENCİ SAYISI	DÖNEM	KISMİ ZAMANLI ÇALIŞAN ÖĞRENCİ SAYISI
1-31 OCAK	597	1-31 TEMMUZ	250
1-29 ŞUBAT	598	1-31 AĞUSTOS	100
1-31 MART	629	1-30 EYLÜL	25
1-30 NİSAN	633	1-31 EKİM	40
1-31 MAYIS	613	1-30 KASIM	59
1-30 HAZİRAN	276	1-31 ARALIK	60
GENEL TOPLAM		3.880	

2016 yılında sosyal hizmetler kapsamında 1.344 öğrenci ile görüşmeler yapılmıştır. Ayrıca elektronik posta ile gelen 617 bilgi talebi karşılanmıştır.

T.C. GAZİ ÜNİVERSİTESİ 2016 YILI FAALİYET RAPORU

3.2.1.4.7. Strateji Geliştirme Daire Başkanlığı

6682 sayılı 2016 yılı Merkezi Yönetim Bütçe Kanunu ödeneklerine göre hazırlanan Ayrıntılı Finans Programı icmali Ocak ayı içerisinde Maliye Bakanlığına gönderilmiştir. Maliye Bakanlığınca vize edilen Ayrıntılı Finans Programı icmaline uygun olarak detay ayrıntılı finans programını hazırlanarak Üst Yöneticinin onayına sunulmuştur. Üst Yönetici tarafından onaylanan ödenekler, sistem (e-bütçe) üzerinden onaylanarak ödeneklerin kullanılabilir hale gelmesi sağlanmıştır.

2015 Yılı Gazi Üniversitesi Kesin Hesabı, bütçe uygulamasına esas muhasebe kayıtları dikkate alınarak hazırlanmış olup, Maliye Bakanlığına gönderilmiştir.

2016 yılında 2017 Yılı Yatırım Programı Teklifi hazırlanarak Kalkınma Bakanlığına gönderilmiştir. Bununla birlikte 2016 yılında 2015 Yılı Yatırım İzleme ve Değerlendirme Raporu (Yıllık) ile 2016 yılına ilişkin üçer aylık Yatırım Değerlendirme Raporları hazırlanarak Kalkınma Bakanlığına gönderilmiştir.

Tablo 76 Bütçe İşlemleri

BÜTÇE İŞLEMLERİ	DÜZEYİ	İŞLEM SAYISI
ÖDENEK GÖNDERME	KURUM	219
TENKİS	KURUM	55
ÖDENEK EKLEME	BİRİM	81
	KURUM	81
ÖDENEK AKTARMA	BİRİM	137
	KURUM	26
	KURUM	1
BÜTÇE İPTAL	BİRİM	15
	KURUM	15

T.C. GAZİ ÜNİVERSİTESİ 2016 YILI FAALİYET RAPORU

2016 yılında tüm harcama birimlerinden gelen 72 adet ödeme emri belgesi ön mali kontrole tabi tutulmuş ve mevzuata uygunluk yönünden eksik veya hatalı olan tahakkuk evrakları düzeltilmek üzere ilgili harcama birimine iade edilmiştir. Aynı dönemde 4 adet taahhüt evrakı ve sözleşme tasarısı kontrol edilmiş olup, 2 adet uygundur 2 adet de uygun değildir görüş yazısı verilmiştir.

657 sayılı Devlet Memurları Kanunu ile bu kanunun ek geçici 9 uncu maddesi kapsamına giren idarelerde istihdam edilen devlet memurlarından hangi işi yapanlara ve hangi görevde bulunanlara zam ve tazminat ödeneceği ve ödenecek zam ve tazminatın miktarları ile ödeme usul ve esaslarına ilişkin olarak anılan Kanunun 152 inci maddesine dayanılarak yürürlüğe konulan Bakanlar Kurulu kararı uyarınca, serbest kadro üzerinden hazırlanan cetveller ile bunların birimler itibariyle dağılımını gösteren listeler, zam ve tazminat ödemesi yapılacak personelin kadro veya görev unvanları, sınıfları, dereceleri, sayıları ve hizmet yerleri ile bunlara uygun olarak ödenecek zam ve tazminatın miktarları yönünden Başkanlığımızca kontrol edilerek Üst Yöneticinin onayına sunulmuştur.

Harcama Yetkilisi tarafından imzalanıp gelen ödeme emri belgesi ve eki belgeler üzerinde; Muhasebe yetkilisi tarafından ödeme aşamasında;

- a) Yetkililerin imzasını,
- b) Ödemeye ilişkin ilgili mevzuatında sayılan belgelerin tamam olmasını
- c) Maddi hata bulunup bulunmadığını,

d) Hak sahibinin kimliğine ilişkin bilgileri yönünden kontrole tabi tutularak, 32.848 adet Ödeme Emri Belgesi ve 32.088 adet Muhasebe İşlem Fişi sistem (say2000i) üzerinden yevmiye numarası verilerek onaylanmıştır. Bunun yanında 2016 yılı içinde gelirlerin ve alacakların tahsili, giderlerin harcama belgeleri yönetmeliğine uygun olarak hak sahibine ödenmesi, para ve parayla ifade edilen değerler ile emanetlerin alınması, saklanması ilgililere verilmesi, gönderilmesi ve diğer tüm mali işlemlerin kayıtlarının yapılması ve raporlanması işlemleri de muhasebe birimi tarafından gerçekleştirilmiştir.

T.C. GAZİ ÜNİVERSİTESİ 2016 YILI FAALİYET RAPORU

2015 Dönem Sonu ve 2016 Dönem Başı İşlemleri mevzuata uygun olarak yapılmıştır. 2016 yılında 2015 yılına ilişkin, Gazi Üniversitesi Yönetim Dönemi Hesapları, Kesin Hesapları mevzuatla belirlenen sürelerde hazırlanarak, Maliye Bakanlığı'na gönderilmiştir. Ayrıca Gazi Üniversitesi Yük ve Kadro Formları da hazırlanmış ve Maliye Bakanlığına gönderilmiştir. Bununla birlikte 2016 yılında Aylık Hesap Cetvelleri de Sayıştay Başkanlığına ve Maliye Bakanlığına gönderilmiştir.

2016 yılında 1.447.806,45 TL'si (831 adet dosya) 2015 yılından devreden tutar olmak üzere toplam 2.973.014,07 TL (19 adet dosya Sayıştay İlamından kaynaklı) kişi borcunun 406.327,15 terkin edilmiş ve 1.464.194,68 TL'si tahsil edilmiştir. 2016 yılında açılan kişi borcu dosyalarını 581'i kapatılmış,104'ü Hukuk Müşavirliğine gönderilmiş ve 250'si ise 2017 yılına devretmiştir.

2016 yılında Üniversitemiz personelinin maaşlarından tahakkuk birimlerince yapılan kesintiler sonucu icra dairelerine 1.115.587,13 TL ödenmiştir.

2016 yılında Kefalet Sandığına 13.715,32 TL, Üniversitemiz birimlerinde çalışan personelin üye olduğu sendikalara 530.928,70 TL ödenmiştir. SGK, Emekli Sandığı ve vergi işlemleri kapsamında toplam 138.827.695,63 TL tutarında ödeme yapılmıştır.

2015 Yılı İdare Faaliyet Raporu ve 2016 Yılı Ocak-Haziran Altı Aylık Mali Durum ve Beklentiler Raporu hazırlanarak kamuoyuna açıklanmıştır.

Üniversitemiz bünyesinde yürütülen kurum içi ve dışı destekli proje ve programlara ilişkin ödemeler gerçekleştirilmiştir.

3.2.1.4.8. Yapı İşleri ve Teknik Dairesi Başkanlığı

Yapı İşleri ve Teknik Dairesi Başkanlığı tarafından yürütülen Üniversitemizin yatırım projelerine ilişkin gerçekleştirme bilgilerine proje bazında aşağıda yer verilmiştir.

Çeşitli Ünitelerin Etüt Projesi

2016 Yılı Yatırım Programı'nda yer alan Eğitim sektörü 2016H032300 no'lu Çeşitli İşlerin-Etüd Projesinin 300.000,00 TL olan proje başlangıç ödeneğinin 261.156,42 TL'si harcanmıştır. Proje kapsamında yapılan işler aşağıdaki tabloda gösterilmiştir.

Tablo 77 Çeşitli Ünitelerin Etüt Projesi

S. NO	İŞİN ADI
1	2 Adet Boş Apartman Dairesinin Satışına Esas Fiyat Tespit Çalışması Hizmet Alım İşİ
2	Üniversiteye Ait Birim ve Yapıların Bulunduğu, Ankara İli Yenimahalle İlçesi Gazi Mahallesiindeki 7358 Ada, 2 No'lu Parselin Bulunduğu Alan 7287 Ada 8 No'lu Parselin Bulunduğu Alan Olmak Üzere 3 Adet Alanın Nazım ve Uygulama İmar Planı Değişikliğinin Hazırlanması. 7373 Ada, 2 No'lu Parselin Bulunduğu Alan Olmak Üzere 2 Adet Alanın İmar Planına Esas Jeolojik – Jeoteknik Etüt Raporunun Hazırlanması İşİ
3	Başkanlığımız Muhtelif Birimlerinde Kullanılmak Üzere Mal Alım İşİ
4	Gölbaşı Yerleşkesi 774 Ada 2 Parselin Aplikasyonu ve Rölöveli Vaziyet Planı Hazırlanması İşİ
5	Tıp Fakültesi D Blok 5. Kat Yoğun Bakım Tadilat Projeleri Teknik Şartnameleri ve Keşfi Hizmet Alım İşİ
6	Merkez Kütüphane Binası, Gazi Eğitim Fakültesi Uygulamalı Anaokulu Etüt Binası İçin Deprem Güvenliği Hizmet Alım İşİ
7	Gazi Eğitim Fak. Uygulamalı Anaokulu ve Kreş Binası Yapımı Uyg. Proje Tekn. Şart. ve Keşfi Hizmet Alım

T.C. GAZİ ÜNİVERSİTESİ 2016 YILI FAALİYET RAPORU

Kampüs Altyapı Projesi

2016 Yılı Yatırım Programı'nda yer alan Kampüs Altyapı Projesinin 2.000.000,00 TL olan proje başlangıç ödeneğine yıl içerisinde 3.377.000,00 TL ödenek eklenerek proje ödeneği 5.377.000,00 TL'ye çıkartılmıştır. Projenin toplam ödeneğinin yaklaşık %20'si (1.059.004,16 TL) harcanmıştır.

Tablo 78 Kampüs Altyapı Projesi

SIRA NO	İŞİN ADI
1	Eğitim Fakültesi Bosna-Hersek Binaları İle Teknoloji Fakültesi Taşkent Binalarının Elektrik Altyapısı Yapım İşİ
2	Merkez Yerleşkesi Kanalizasyon ve Yağmur Suyu Hatları Yenileme İşİ (İhalesi 2016 yılında yapılmış olup, 2017 yılında çalışmalara başlanacaktır.)

Eğitim Fakültesi Bosna-Hersek Binaları İle Teknoloji Fakültesi Taşkent Binalarının Elektrik Altyapısı Yapım İşİ



Derslik ve Merkezi Birimler Projesi

2016 Yılı Yatırım Programı'nda yer alan Derslik ve Merkezi Birimler Projesinin 13.700.000,00 TL olan proje başlangıç ödeneğine yıl içerisinde 5.500.000,00 TL Yatırımları Hızlandırma Ödeneğinden eklenerek proje ödeneği 19.200.000,00 TL'ye çıkartılmıştır. Söz konusu 5.500.000,00 TL Üniversitemiz ile TUSAŞ ve Kahramankazan Belediye Başkanlığı arasında yapılan sözleşme gereğince Belediyeye gönderilmiş olup, TUSAŞ Kazan M.Y.O.'ya ait bina Üniversitemize devredilmiştir.

TUSAŞ Kazan M.Y.O.



Büyük Onarım Projesi

2016 Yılı Yatırım Programı'nda yer alan Büyük Onarım proje kapsamında yapılan işlerin finansmanında 4.580.714,33 TL kullanılmıştır. Söz konusu proje kapsamında yapılan işlerden biri tanesi Fen Fakültesi laboratuvar binasının tadilatıdır. Bu iş kapsamında; eski laboratuvar malzemeleri ve eski çeker ocakları sökülerek yeni laboratuvar tezgâhları ve çeker ocaklar yapılmıştır. Tüm elektrik, yangın ihbar, telefon ve internet tesisatı yenilenmiştir. Aydınlatma armatürleri yenilenmiştir. Engelli kullanımı için WC yapılmıştır. Kırımı ve tadilatı yapılan duvarlarda alçı sıva tadilatı yapılmıştır. Tüm koridorlar ve odalar boyanmıştır. Güvenlik kamera sistemi yenilenmiştir. İki adet yangın merdiveni yapılmıştır. Havalandırma tesisatları sökülerek yenisi yapılmıştır. Merdivenler onarılmıştır. Tüm doğalgaz tesisatı yenilenmektedir. İki adet Bilgisayar sınıfları tamamıyla yenilenmiştir. Konferans odası yapılmıştır. Gerekli görülen koridor ve odalarda asma tavan yapılmıştır. Tüm şaftların içi temizlenip gerekli görülen kapaklar yenilenmiştir.

Fen Fakültesi Laboratuvar Binası Tad. İş



T.C. GAZİ ÜNİVERSİTESİ 2016 YILI FAALİYET RAPORU

Tablo 79 Büyük Onarım Projesi İşleri

S.NO	İŞİN ADI
1	Fen Fakültesi Laboratuvar Binası Tad. İş
2	Diş Hekimliği Fakültesi Yangın Merdiveni Asansör Kulesi Teras Kafe Yapım (İhalesi 2016 Yılında Yapılmış Olup, 2017 Yılında Çalışmalara Başlanacaktır.)
3	Fen Fakültesi Zemin Kat Biyoloji Laboratuvarları Tadilat İş (İhalesi 2016 Yılında Yapılmış Olup, 2017 Yılında Çalışmalara Başlanacaktır.)
4	Sağlık Bilimleri Fakültesi Laboratuvar ve Anfi Tadilatı İş
5	Beden Eğitimi Yüksekokulu Bahçe Korkuluklarının Sökülerek Teknoloji Fak. Bahçesine Montajının Yapılması ve Çevre Düzenleme İşleri Yap. İş
6	Teknoloji Fakültesi İnşaat Müh. Bölümü Yapı Mekaniği Lab Yemekhane Islak Zemin ve Otomotiv Müh. Onarım İş
7	Metalurji Malz. Müh. Lab. Tad. İş
8	Kazan MYO Nizami Giriş Kapısı ve Öğr. İş Banko Yapılması İle Tömer Lab. Kütüphane Tad. İş
9	Rek. Hukuk Müş. Makam Odası Bilgi İşlem Merk. Öğr. Odası Hukuk Fak. 202 No'lu Oda Yap. İş
10	Sağlık Bil Fak. Lab. Bölme İş ve Çatı Olukları Tad. İş Turizm Fak Gastronomi ve Mutfak San. Bölümü Uyg. Mutfak Tad. ve Tas. Uyg. Arşt. Merk. Müd. Tad. İş
11	Tıp Fakültesi Dekanlık Binası Farmakoloji Lab. Havalandırma Tad. İş
12	Rektörlük Binası Bodrum Kat Bilgi İşlem Daire Başk. Koridoru Asma Tavan Yapım İş
13	Rektörlük Katı 26 Ad. Kilit Değişimi ve İşçilik
14	Mühendislik Fakültesi Kesin Hesaptan Kalan Miktar
15	Rektörlük Binası 2. Kat Rektör Çalışma Odası Tadilatı İş
16	Sağlık Bilimleri Fakültesi Anfi Bloğu Çatısı Onarım İş
17	Eczacılık Fak. Kimya Lab. Asma Tavan Tadilatı ve Çatı Baca Dipleri İzolasyonu İş
18	Merkez Kampüs Kreş Binası Tadilatı ve Çatı Onarım İş
19	Mühendislik Mimarlık Fakülteleri Çatı ve Derelerini Onarım İş
20	Merkez Kampüs ve Diğer Yerleşkelerde Kullanılmak Üzere Plast. İç Cephe Boya Alımı
21	Teknoloji Fak. Isıtma Hattı Onarım İş
22	Gölbaşı Yabancı Diller Fakültesi WC Tadilatı İş
23	Teknoloji Fakültesi Metalürji ve Malzeme Mühendislik Bölümüne Bina Çatısı İç Cephe Yalıtım ve Kaplanması İçin Malzeme Alım İş

T.C. GAZİ ÜNİVERSİTESİ 2016 YILI FAALİYET RAPORU

Yapı İşleri ve Teknik Daire Başkanlığın tarafından Üniversitemiz birimlerinin ihtiyaçları doğrultusunda cari ödenekler kullanılarak aşağıda belirtilen gayrimenkul bakım ve onarım işleri yaptırılmıştır.

Tablo 80 Gayrimenkul Bakım-Onarım İşleri (Cari Ödenekler)

SIRA NO	İŞİN ADI
1	G.Ü. Rektörlük Binası Çatı Katı Ofisleri Kalorifer Tesisatı Kolon Hattı Borularının Yenilenmesi İş
2	G.Ü. Gazi Eğitim Fak. Bosna Hersek Binaları Otopark Kısmı Tavan Kanalizasyon Kanalının Dalgıç Pompa İle Tahliye Edilmesi İş
3	G.Ü. Kütüphane Su Borularının Yenilenmesi İş
4	G.Ü. Eczacılık Fakültesi Çatı Onarımı İş
5	G.Ü. Gazi Eğitim Fakültesi F Blok Derslik Binasında Su Borularının Tadilatı İş
6	G.Ü. Teknoloji Fakültesi Taşkent Binası Yol Düzenleme İş
7	G.Ü. Rektörlüğü Türk Kültürü ve Hacı Bektaş veli Araştırma Merkezi Müdürlüğü ve Kütüphane ve Dök. Daire Başkanlığı WC'leri Tad. İş
8	G.Ü. Ortadoğu ve Orta Asya Araştırmaları Uygulama Merk. Tadilat ve Onarım İş
9	G.Ü. Gölbaşı Koordinatörlüğü Çalışma Ofisleri Tadilatı ve
10	Yemekhane Girişine Sundurma Yapılma İş
11	G.Ü. Eğitim Fakültesi Merkezi Kazan Dairesi Otomasyon Sistemi ve Sağlık Kültür Daire Başkanlığı Yemekhane Pissu Tesisatı İle Asma Tavanların Onarımı ve Gölbaşı Sosyal Tesisler Kazan Dairesi Kazan İle Brülör Onarımı ve Gölbaşı Mutfak Deposu Nem Önleme Sistemi Yapılması ve Mühendislik Fakültesi Yemekhane WC'leri Onarımı İş
12	G.Ü. Gazi Eğitim Fak. Bosna-Hersek Binaları Kanalizasyon Rögarlarının Açılması ve Temizlenmesi İş
13	G.Ü Kapalı Yüzme Havuzu Kalorifer Tesisatı Temiz Su Tesisat ve Kollektör Tadilatı İle Resim İş Bölümü Temizsu Hatları Yangın Hatları Tad. Onr. İş

T.C. GAZİ ÜNİVERSİTESİ 2016 YILI FAALİYET RAPORU

Acil Servis ve Onkoloji Hastanesi Projesi

Acil Servis ve Onkoloji Hastanesi projesinin 2016 yılı ödeneğine yıl içerisinde önceki yıllarda kullanılmayan 12.300.000,00 TL likit karşılığı ödenek kaydedilmiş olup, projenin ödeneği 24.299.000,00 TL'ye yükseltilmiştir. 2016 yılında proje ödeneğinin tamamına yakını (24.290.435,85 TL) harcanmıştır. Projeye ilişkin bilgiler aşağıda belirtilmiştir.

Tablo 81 Acil Servis ve Onkoloji Hastanesi Proje Bilgileri

Binanın temeli dikdörtgen olup uzun kenar yaklaşık 140 metredir. Kısa kenar ise yaklaşık 42 metreden oluşmaktadır.	E Bloğun temel oturumu 665,67 m ² 'dir. E Bloкта katların alanı ise 554,05 m ² oluşmaktadır.
84,10 metresi yerüstünde ve 17,70 metresi yer altında olmak üzere toplam binanın yüksekliği 101,80 metredir.	Temel oturumu 5830,78 m ² 'den oluşmaktadır.
Toplam 5 bloktan oluşmaktadır.	Acil servis için helikopter pistleri bulunacaktır.
A Bloğun temel oturumu 662,25 m ² 'dir. A Bloкта katların alanı ise 549 m ² oluşmaktadır.	Yapılacak Acil Servis 12 bin m ² alanıyla Türkiye deki en büyük acil servisi olacaktır.
B Bloğun temel oturumu 1.515,80 m ² 'dir. B Bloкта katların alanı ise 1394,25 m ² oluşmaktadır.	Hastanede 30 yeni ameliyathane, toplam 112 yoğun bakım yatağı, 471 hasta odası bulunacaktır.
C Bloğun temel oturumu 1.471,28 m ² 'dir. C Bloкта katların alanı ise 1.352,20 m ² oluşmaktadır.	Kanser ile ilgilenen tüm branşları bir araya toplayacak binada 102 poliklinik bulunacaktır.
D Bloğun temel oturumu 1.515,80 m ² 'dir. D Bloкта katların alanı ise 1.394,30 m ² oluşmaktadır.	Çok büyük ve gelişmiş Radyasyon Onkolojisi ve Radyoloji Bölümleri bulunacaktır.
A Blok ve E Blok 5 metrelik kat yüksekliğine sahip olup 7 kattan oluşmaktadır.	Enerji verimliliği adına planlanan Tri-jenerasyon sistemi sayesinde binanın elektrik ihtiyacının yarısı karşılanacaktır.
B Blok ve D Blok 5 metrelik 7 kat, 4,5 metrelik 13 kattan ve 4 metrelik asansör-merdiven kulesi katından ulaşmaktadır.	C Blok 5 metrelik kat yüksekliğinde 7 kat, 4,5 metrelik kat yüksekliğinde 2 kattan oluşmaktadır.
Binası yaklaşık 6 bin m ² alan üzerinde, 3 bodrum+zemin+4 kattan oluşan acil servis poliklinikler ve idari bölümler ile toplamda 8 katlı bir baza üzerine 2 adet 12 katlı yataklı servis kulesi ile birlikte yaklaşık 92 bin metrekare kapalı alan ve 20 kattan oluşacaktır.	

T.C. GAZİ ÜNİVERSİTESİ 2016 YILI FAALİYET RAPORU

Tablo 82 Acil Servis ve Onkoloji Hastanesi 2016 Yılı İmalat Bilgileri

İNŞAAT İMALATLARI	
Çevre iksa kazık imalatları %100 olarak tamamlanmıştır.	Temel altı Fore kazık imalatları % 100 olarak tamamlanmıştır.
Hafriyat imalatları %100 olarak tamamlanmıştır.	Duvar imalatlarında genel olarak yaklaşık % 80 seviyesine tamamlanmıştır.
Betonarme işleri ile ilgili kalıp %100, demir %100, beton %100 olarak tamamlanmıştır.	Su yalıtımı ile ilgili temel üzeri bohçalama imalatı tamamlanmış, perde yüzeylerindeki uygulama %40 seviyesinde tamamlanmıştır.
Temel çevresinde bulunan drenaj yapılması ve üzerine çakıl serilmesi imalatı tamamlanmıştır.	Sıva ve alçı sıva imalatları genel olarak yaklaşık % 70 seviyesinde tamamlanmıştır.
ELEKTRİK İMALATLARI	MEKANİK İMALATLARI
Topraklama imalatları %75 seviyesinde tamamlanmıştır.	Siyah dikişli boru imalatlarında %40 seviyelerinde tamamlanmıştır.
Boş borulama %60 seviyesinde tamamlanmıştır.	PVC pis su borusu imalatlarında %40-55 seviyelerinde tamamlanmıştır.
Tavanlarda bulunan galvanizli çelik tava imalatı da % 15 seviyesinde tamamlanmıştır.	Galvaniz dikişli boru imalatlarında %40 seviyelerinde tamamlanmıştır.
	Havalandırma kanalı imalatlarında %20 seviyelerinde tamamlanmıştır.

Acil Servis ve Onkoloji Hastanesi





T.C. GAZİ ÜNİVERSİTESİ 2016 YILI FAALİYET RAPORU

Sağlık Sektörü Muhtelif İşler

Yapı İşleri ve Teknik Daire Başkanlığınca 2016 Yılı Yatırım Programı'nda sağlık sektörü 2016I000200 no'lu Muhtelif İşler projesi kapsamında Gazi Hastanesine ait binaların bakım ve onarımları yapılmaktadır. Söz konusu binaların bakım ve onarımlarının yapılabilmesi amacıyla 2016 yılında 20.000.000,00 TL ödenek tahsis edilmiştir. 2016 yılında bu tutarın 4.833.423,73 TL'si harcanmıştır. Bu proje kapsamında yapılan işler aşağıdaki tabloda gösterilmiştir.

Tablo 83 Sağlık Sektörü Muhtelif İşler Projesi İşleri

S. NO	İŞİN ADI (SAĞLIK B.ONARIM)
1	Tıp Fakültesi Araştırma ve Uygulama Hastanesi 9. Kat Kadın Doğum Ameliyathanesi Tadilatı İş
2	Tıp Fakültesi Hastanesi C ve D Blok Asansör Yenileme İş
3	Tıp Fakültesi Kare Çarşısı Tadilat İş
4	Tıp Fakültesi Araştırma ve Uygulama Hastanesi 10. Kat Çocuk Yoğun Bakım Tadilat İş
5	Tıp Fak. Araştırma ve Uygulama Hastanesi 12. Kat Tadilat İş
6	Tıp Fakültesi Dekanlık Binası Farmakoloji Lab. İnş. Tad. İş

Tıp Fakültesi Araştırma ve Uygulama Hastanesi 9. Kat Kadın Doğum Ameliyathanesi Tadilatı İş



T.C. GAZİ ÜNİVERSİTESİ 2016 YILI FAALİYET RAPORU

Asansör Yenileme İşİ



T.C. GAZİ ÜNİVERSİTESİ 2016 YILI FAALİYET RAPORU

Tıp Fakültesi Kare Çarşı Tadilat İşi



T.C. GAZİ ÜNİVERSİTESİ 2016 YILI FAALİYET RAPORU

Tıp Fakültesi Araştırma ve Uygulama Hastanesi 10. Kat Çocuk Yoğun Bakım Tadilat İşi



Tıp Fak. Araştırma ve Uygulama Hastanesi 12. Kat Tadilat İşi



3.2.1.4.9. Hukuk Müşavirliği

Huku Müşavirliği tarafından 358'i 2016 yılında açılmış olan toplam 1.634 dava dosyası takip edilmektedir. 01.01.2016 – 31.12.2016 tarihleri arasında Üniversitemiz tüzel kişiliğine karşı 306 dava açılmış, Üniversitemiz tarafından 52 dava açılmıştır. Bununla birlikte 2016 yılında davaların %68'i (181) Üniversitemiz lehine sonuçlanmış olup, aleyhe sonuçlanan davalar için üst yargı mercilerine başvurulmuştur.

Şekil 21 Dava Sonuçları

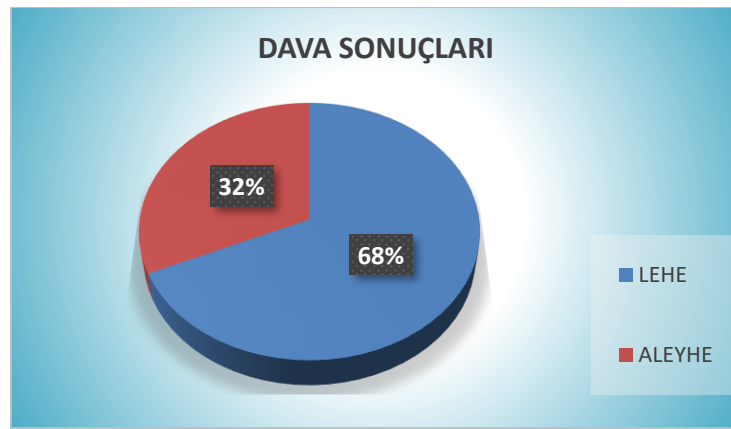

Tablo 84 2016 Yılında Açılan Dava Türüne Göre İstatistik ve Grafikler

Öğrenci	38
Akademik	68
İdari	43
Diğer	157
Tarafımızdan Açılan	52
TOPLAM	358

Tablo 85 Öğrenci Dava Sayısı

Not İptali	7
Disiplin Cezaları	7
Diğer Sebepler	24
TOPLAM	38

T.C. GAZİ ÜNİVERSİTESİ 2016 YILI FAALİYET RAPORU

Tablo 86 Akademik Personel Davası

Göreve Son Verme	5
Kadro, Derece, Atama	14
Disiplin Cezaları	8
Diğer Sebepler	41
TOPLAM	68

Tablo 87 İdari Personel Davası

Atama İşlemleri	8
Disiplin Cezaları	2
Diğer Sebepler	33
TOPLAM	43

Tablo 88 Diğer Dosyalara İlişkin Bilgiler

Alacak	45
Tazminat talepleri	19
Çeşitli Sebepler	38
İşçi Alacağı	55
Tahliye	0
TOPLAM	157

Önceki yıllarda açılmış olup halen devam eden icra dosya sayısı ise 900 olup toplam 1.272 adettir. 2016 Yılı içerisinde toplam 84 adet hukuki mütalaada bulunulmuş, protokol, sözleşme ve yönetmelik incelemesi yapılmış, Resmi Gazete’de yayımlanması sağlanmıştır.

Rektörlük Makamınca başlatılan 55 soruşturma dosyasının takip ve kontrol işlemleri yerine getirilmiş, 35 soruşturma dosyası henüz sonuçlanmamıştır. Verilen cezalara ilişkin itirazlar değerlendirilerek sonuçlandırılmıştır. Ayrıca 2016 yılı içerisinde 1.037 adet duruşma ve keşfe gidilmiştir.

Yükseköğretim Kurulu Başkanlığı vasıtasıyla gelen görevsizlik kararları ile şikayet dilekçeleri gereği yapılmak üzere ilgili birimlere yönlendirilmiş, sonuçlarından anılan Başkanlığa ve şikayet sahiplerine bilgi verilmiştir. Rektörlüğümüze verilen şikayet dilekçeleri gereği yapılmak üzere ilgili birimlere yönlendirilerek sonucundan anılan ilgili yerlere bilgi verilmiştir.

3.2.1.5. Araştırma ve Uygulama Merkezlerinin Faaliyetleri

Raporun bu bölümünde Üniversitemiz bünyesinde faaliyet gösteren araştırma ve uygulama merkezlerinin 2016 yılı faaliyetlerine yer verilmiştir.

3.2.1.5.1. Sürekli Eğitim Uygulama ve Araştırma Merkezi

2016 yılı içerisinde Sürekli Eğitim Araştırma ve Uygulama Merkezince gerçekleştirilen hizmetler beş grupta toplanabilir.

- Kurumların Merkezimiz bünyesinde gerçekleştirdikleri Görevde Yükselme ve Unvan Değişikliği sınavları için soruları temin etmek ve sınavları organize etmek.
- Kurumların Merkezimiz bünyesinde gerçekleştirdikleri her türlü sınavlar için bina tahsisi yapmak ve binalarda görev alacak görevlilerin görevlendirme işlemlerinin yapılması.
- Kurumların Hizmet İçi Eğitimi programlarını oluşturmak, eğitici temin etmek ve programın sağlıklı bir şekilde yürütülmesini koordine etmek.
- Kişisel beceri, özellikli eğitim ve güncel konular çerçevesinde kurslar organize etmek ve talep olması durumunda bunların sağlıklı bir şekilde yürütülmesini sağlamak.
- Kurumların bünyesinde görev alan uzman yardımcılarının uzmanlığa geçmesi için gerekli olan tez konusunda tez yapacak personele tez danışmanlığı yapmak.

T.C. GAZİ ÜNİVERSİTESİ 2016 YILI FAALİYET RAPORU

Tablo 89 GAZİSEM Düzenlenen Eğitimler

EĞİTİMİN SAATİ	EĞİTİMİN VERİLDİĞİ GRUP SAYISI	EĞİTİMİN KONUSU	KATILIMCI SAYISI
16	10	Eğiticilerin Eğitimi	209
48	3	Grafoloji Eğitimi	25
135	2	Serbest Mühendis Müşavir Eğitimi	58
24	1	Taşınır Mal Yönetmeliği Eğitimi	5
24	1	Sayıştay Kanunu İç Denetim ve Türk Ceza Kanunu Kapsamında Kamu Zararı	17

Tablo 90 GAZİSEM Kurumlara Sunulan Diğer Eğitim Hizmetleri

EĞİTİM PROGRAMININ BAŞLIĞI	EĞİTİM SAATİ	EĞİTİMİN VERİLDİĞİ KURUM	DÜZENLENDİĞİ TARİH/ TARİHLERLER	KATILAN KİŞİ SAYISI
En Son Eğitim Teknikleri	6	Türk Hava Kurumu	09 Şubat 2016	11
Eğitimde Yeni Teknolojiler	3	Türk Hava Kurumu	10 Şubat 2016	12
Danışmanlık Eğitimi (Tez Hazırlama Eğitimi)	18	İller Bankası A.Ş.	02-04 Mart 2016	142
Danışmanlık Hizmeti	6 ay	İller Bankası A.Ş.	25 Ağustos 2015 26 Şubat 2016	79
Danışmanlık Hizmeti	6 ay	İller Bankası A.Ş.	25 Şubat 2016 26 Ağustos 2016	90

T.C. GAZİ ÜNİVERSİTESİ 2016 YILI FAALİYET RAPORU

Tablo 91 GAZİSEM Yer ve Gözetmen Koordinatörlükleri

S. NO	OTURUM SAYISI	HİZMET VERİLEN KURUM	TARİH
1	2	Kuzey Yayın Dağıtım Ankara Bölge Müdürlüğü“TUDEM SBS Yönlendirme Sınavları”	15 Ocak 2016
2	4	Maliye Bakanlığı	30 Ocak 2016
3	4	Maliye Bakanlığı Personel Genel Müdürlüğü “Maliye Bakanlığı Vergi Müfettiş Yardımcılığı Yetki Sınavı”	01-02 Şubat 2016
4	1	Sigortacılık Eğitim Merkezi “Tarım Sigortaları Havuz Ekspertleri Sınavı”	20 Şubat 2016
5	1	Sigortacılık Eğitim Merkezi “Banka ve Özel Kurumlar Teknik Personel Sınavı”	27 Şubat 2016
6	1	Sınav Eğitim Kurumları “YGS Deneme Sınavları”	28 Şubat 2016
7	2	Devlet Personel Başkanlığı "Uzman Yardımcılığı Giriş Sınavı"	12 Mart 2016
8	1	Maliye Bakanlığı Personel Genel Müdürlüğü “Personel Görevde Yükseltme Sınavı”	20 Mart 2016
9	8	Temel Eğitim ve Staj Merkezi "2016/1 Dönemi Serbest Muhasebeci Mali Müşavirlik Sınavı	19-20 Mart 2016
10	2	Kuzey Yayın Dağıtım Ankara Bölge Müdürlüğü “TUDEM SBS Yönlendirme Sınavları”	9 Nisan 2016
11	1	Maliye Bakanlığı Vergi Denetim Kurulu "Defterdarlık Uzman Yardımcılığı Sınavı"	09-10 Nisan 2016
12	1	Sigortacılık Eğitim Merkezi “Banka ve Özel Kurumlar Teknik Personel Sınavı”	30 Nisan 2016
13	1	Sigortacılık Eğitim Merkezi “Banka ve Özel Kurumlar Teknik Personel Sınavı”	11 Haziran 2016
14	1	Selçuk Üniversitesi "YÖS"	12 Haziran 2016
15	8	Temel Eğitim ve Staj Merkezi "2016/2 Dönemi Serbest Muhasebeci Mali Müşavirlik Sınavı	27-28 Ağustos 2016
16	1	Sigortacılık Eğitim Merkezi “Banka ve Özel Kurumlar Teknik Personel Sınavı”	27 Eylül 2016
17	1	Sigortacılık Eğitim Merkezi “Banka ve Özel Kurumlar Teknik Personel Sınavı”	26 Kasım 2016
18	8	Temel Eğitim ve Staj Merkezi "2016/3 Dönemi Serbest Muhasebeci Mali Müşavirlik Sınavı	26-27 Kasım 2016
19	10	Temel Eğitim ve Staj Merkezi "2016/3 Dönemi Yeminli Mali Müşavirlik Sınavı	26 Kasım-05 Aralık 2016
20	1	Sigortacılık Eğitim Merkezi “Banka ve Özel Kurumlar Teknik Personel Sınavı”	24 Aralık 2016

T.C. GAZİ ÜNİVERSİTESİ 2016 YILI FAALİYET RAPORU

Tablo 92 2016 Yılında Yapılan Sınavlar

OTURUM SAYISI	SINAV HİZMETİ VERİLEN KURUM	TARİH
1	Dışişleri Bakanlığı "Unvan Değişikliği Sınavı"	31.07.2016

3.2.1.5.2. Yurt Dışı Eğitim Faaliyetleri Uygulama ve Araştırma Merkezi

Merkezimiz Üniversitenin yurt dışından ihtiyaç duyulan tüm alanlarda eğitim desteği vermek, eğitim programları düzenlemek ve bu şekilde Üniversitenin kamu, özel sektör, sivil toplum kuruluşları ve uluslararası kuruluşlar ile iş birliğinin gelişmesine katkıda bulunacak faaliyetlerin yürütülmesi amacıyla 25 Mayıs 2014 tarihinde kurulmuştur. Merkez bünyesinde 2016 yılında gerçekleştirilen faaliyetler aşağıda sıralanmıştır.

- Öğretim Üyelerine yönelik Amerika Birleşik Devletleri'nde eğitim programları düzenlenmiştir. Bu kapsamda 171 akademik personel eğitim programına katılmıştır.
- Akademik personele yönelik İngilizce konuşma kursları düzenlenmiştir. Bu kapsamda 705 akademik personel kursa katılmıştır.
- Eğitim programları ve İngilizce kurslarıyla ilgili bilgilendirme toplantıları yapılmıştır.

3.2.1.5.3. Deprem Mühendisliği Uygulama ve Araştırma Merkezi

Merkezimiz depremlerin nedenleri, oluşumu, mühendislik yapıları ve insanlar üzerindeki etkileri ve deprem zararlarının azaltılması konularında, temel ve uygulamalı araştırmalar yapmak, teşvik ve koordine etmek, danışmanlık hizmeti vermek, bilimsel toplantı, kurs ve seminerler düzenlemek, yurtiçi ve yurtdışındaki benzer merkezlerle iletişim kurmak, lisansüstü eğitimde kurs ve programlar geliştirilmesine yardımcı olmak, bilgi birikimi sağlamak ve yaymak amacıyla kurulmuştur.

T.C. GAZİ ÜNİVERSİTESİ 2016 YILI FAALİYET RAPORU

Gazi Üniversitesi Deprem Mühendisliği Araştırma ve Uygulama Merkezi bünyesinde kurulmuş olan 11 adet zayıf ve 10 adet kuvvetli yer hareketi istasyonundan 2016 yılı içerisinde Ankara ve civarında meydana gelen depremler online olarak “Veri-İşlem” merkezimize aktarılmış ve bu veriler üzerinde Format Dönüşümü, Değerlendirme, Arşivleme ve Veri Dağıtımları yapılmıştır. Bunlardan, zayıf yer hareketi istasyonlarından gelen veriler ile Ankara ve civarında oluşan depremlerin yeri, büyüklüğü, derinliği ve odak mekanizması çözümü gibi birtakım sismolojik parametrelerinin uygun yazılım programları (örneğin, ZSACWIN; Kandilli-UDİM, 2010) ile hesaplanması ve yorumlanması yapılmıştır. Kuvvetli yer hareketi istasyonlarından gelen ivme-kayıt verilerinin ise uygun yazılım programları (örneğin, SCREAM ve ART ivme analiz yazılımları; GÜRALP, 2012) ile değerlendirilmeleri yapıp depolanmıştır.

2016 yılı içinde düzenlenen ve katılan kongre ve konferanslar aşağıda belirtilmiştir.

- “Ulusal Yıkım Yönetim Sistemi İçin Tam ve Kısmi ile Seçici Yıkım Tekniklerinin Araştırılması ve Uygulamalara İlişkin Ortak Hizmet Uygulaması Protokolü” kapsamında “Yıkım Sektöründe Eğitim İle Ulusal Yıkım Mevzuatı Çalıştayı” 9-10 Kasım 2016
- Çevre ve Şehircilik Bakanlığı Altyapı ve Kentsel Dönüşüm Hizmetleri Genel Müdürlüğü arasında yürütülmüş olan “Ulusal Yıkım Yönetim Sistemi İçin Tam ve Kısmi ile Seçici Yıkım Tekniklerini Araştırılması ve Uygulamalara İlişkin Ortak Hizmet Uygulaması Protokolü” kapsamında “Kapanış Çalıştayı” 01 Aralık 2016
- Türkiye ve Ortadoğu Amme İdaresi Enstitüsü tarafından yürütülen “Yerel Yönetimler Personeli’nin Hizmet Kapasitesinin Artırılması Eğitim Projesi” kapsamında Tekirdağ Büyükşehir Belediyesi çalışanlarına yönelik 21-25 Kasım 2016 tarihleri arasında yapılan “Yerel Yönetimlerde Afet Eğitimi” programına eğitmen olarak katkı verilmiştir.

3.2.1.5.4. Türkçe Öğrenim Araştırma ve Uygulama Merkezi (TÖMER)

Gazi Üniversitesi TÖMER, bu faaliyet döneminde (2015-2016) çeşitli ülkelere mensup 386 öğrenciye Türkçe kursu düzenlemiştir. Temel, orta ve ileri düzeyde gerçekleştirilen kurslarda temel düzeyden başlayanlar en az 960, orta düzeyden başlayanlar ise en az 600 saat süreli Türkçe kursu görmüştür. Ayrıca, bu dönem içerisinde talep sahiplerinin kabul belgesi (acceptance) ihtiyaçlarını karşılamıştır.

- Gazi Üniversitesi TÖMER tarafından 2016 yılı içerisinde bahar, yaz ve güz dönemlerinde her biri 50 saatlik kurlar halinde, hafta sonu ve hafta içinde (pazartesi-çarşamba ve salı-perşembe günleri) farklı düzeylerde yabancı dil (Genel İngilizce, Özel Amaçlı İngilizce, Almanca ve Fransızca) kursları düzenlenmiştir.
- Merkezimizde Türkiye Türkçesi öğrenimi görmekte olan devlet burslusu ve özel öğrencileri üniversiteye hazırlamak amacıyla, hâlen öğrenim görmekte oldukları Türkçe kurs saatlerinin dışında, 19 Mart 2016 tarihinden başlamak üzere cumartesi günleri haftada 8 saat (4 saat matematik, 4 saat genel yetenek, toplam 104 saat) süreli üniversiteye hazırlık kursları düzenlenmiştir.
- Türk İşbirliği ve Kalkınma Ajansı Başkanlığı (TİKA)'nın talebi üzerine 2 Haziran 2016 tarihinde "TİKA Sözleşmeli Personel Alımı Dil Yeterliliği Ölçme Sınavı" Merkezimiz tarafından gerçekleştirilmiştir.
- Gazi Üniversitesi TÖMER ile Yunus Emre Enstitüsü tarafından 12 Ocak-5 Şubat 2016 tarihleri arasında düzenlenen ve Gazi Üniversitesi TÖMER'de gerçekleştirilen "Türkçenin Yabancı Dil Olarak Öğretimi Sertifika Programı" düzenlenmiştir.
- Yunus Emre Enstitüsü ile imzalanan protokol gereği "Türkçe Yaz Kursu" (25 Temmuz-26 Ağustos 2016 tarihinde) düzenlenmiştir.
- Yunus Emre Enstitüsü talebi üzerine "Yurt dışındaki Yabancı Türkologlara Yönelik Sertifika Programı" (01-27 Ağustos 2016) düzenlenmiştir.

T.C. GAZİ ÜNİVERSİTESİ 2016 YILI FAALİYET RAPORU

3.2.1.5.5. Biyomedikal Kalibrasyon ve Araştırma Merkezi

Merkez, Gazi Üniversitesi Tıp Fakültesi ile ilgili diğer bölümler arasında bilimsel işbirliğini artırmak, klinik uygulamaya yönelik projeler geliştirmek, tanı ve tedavi hizmetlerinin kalitesini artırmaya yönelik kalibrasyon ve eğitim hizmeti vermek amaçlarıyla kurulmuştur.

Tablo 93 2016 Yılında Yapılan Kalibrasyon Listesi

CİHAZ ADI	CİHAZ SAYISI	CİHAZ ADI	CİHAZ SAYISI
Hastabaşı Monitörü	243	Tansiyon Aleti	629
Defibrillatör	42	Otoklav	10
EKG	29	İnfüzyon Pompası	11
Anestezi Cihazı	6	Flowmetre	1.038
Respiratör	4	Cerrahi Aspiratör	63
Koter	21	Manometre	292
PulsOxsimetre	136	Pipet	173
Soğutucu	352	Medikal Hava	52
UltrasoundWatmetre	6	Ateş Ölçer	167
Etüv	65	Fototerapi	13
Hastabaşı Aspiratörü	738	Şeker Ölçüm Cihazı	810
Küvöz	26	Mamagrofi Cihazı	1
Terazi	162	Ultrasound Cihazı	50
Santrifüj	75	Röntgen Cihazı	19
Benmari	31	Floroskopi	4
Termometre	227	Elektriksel Güvenlik Testi	335
Toplam		5.830	

3.2.1.5.6. Teknoloji Transferi Uygulama ve Araştırma Merkezi

- TÜBİTAK 1513 programı kapsamında alınan ve Gazi Teknopark sahipliğinde bulunan Teknoloji Transfer Ofisi projesi; TÜBİTAK 1601 Yenilik ve Girişimcilik Alanlarında Kapasite Artırılmasına Yönelik Destek Programı kapsamında Üniversitemiz adına verilen “ Girişimcilik Ofisi ” projesi yürütülmektedir.

- TÜBİTAK 1601 Teknoloji Transfer Oflerine yönelik Hazırlık Çağrı Programı kapsamında Merkezimiz tarafından Eskişehir Osmangazi Üniversitesi Teknoloji Transfer Merkezi'ne verilen mentorluk desteği verilmiştir.

3.2.1.5.7. Atatürk İlkeleri ve İnkılap Tarihi Araştırma ve Uygulama Merkezi

1987'de Senato kararıyla kurulmuş bulunan merkezimiz kurulduğu günden bugüne kadar geçen 30 yılda önemli faaliyetlere imza atmış, önemli roller üstlenmiştir. Merkezin 2016 yılında katıldığı etkinliklere ilişkin bilgiler aşağıda belirtilmiştir.

- 11 Mart 2016 Gazi Üniversitesi Konser Salonunda merkezimiz tarafından “İstiklal Marşımızın Kabulü ve Mehmet Akif Ersoy” isimli bir panel düzenlenmiştir. Panelin yanı sıra Mehmet Akif ile ilgili bir belgesel (sinevizyon) gösterisi yapılmıştır.
- 25 Nisan 2016'da Uludağ Üniversitesi ve Bursa Türk Ocakları Derneği “Osmanlı'nın Seçkin Tebaası İken Yabancılaşan Topluluk: Bursa Ermenileri” konulu bir sempozyum düzenlenmiştir.
- 27 Aralık 2016'da Atatürk İlkeleri ve İnkılap Tarihi Araştırma ve Uygulama Merkezi olarak Gazi Üniversitesi Mimar Kemaleddin Salonunda “Atatürk'ün Ankara'ya Gelişi” isimli bir program düzenlenmiştir. Programda panelin yanı sıra sinevizyon gösterisi, Seymen ekibinin gösterisi yapılmıştır.

3.2.1.5.8. Çocuk Gelişimi Araştırma Uygulama ve Eğitim Merkezi

- 17-19 Kasım 2016 tarihlerinde “Erken Çocukluk Dönemindeki Çocuklara Yönelik Trafik Eğitimi” temalı sergi düzenlenmiştir.
- 17 Kasım 2016 tarihinde Gazi Üniversitesi Uygulama Anaokuluna devam eden 4,5,6 yaş çocukların Trafik İçerikli Tiyatro Gösterimi ve Trafik Eğitim Etkinliklerine katılımlarını sağlama amaçlı teknik gezi düzenlenmiştir.

T.C. GAZİ ÜNİVERSİTESİ 2016 YILI FAALİYET RAPORU

- 8 Aralık 2016 tarihinde “Çocuk Resimlerle Konuşur” temalı öğretmen eğitim semineri ve 15 Aralık 2016 tarihinde yine aynı temalı aile eğitim semineri düzenlenmiştir.
- 28 Aralık 2016 tarihinde “Okul Öncesi Dönemde Montessori Metodu” temalı hizmet içi eğitim düzenlenmiştir.

3.2.1.6. Üniversiteler Arasında Yapılan İkili Anlaşmalar

Tablo 94 Üniversiteler Arasında Yapılan İkili Anlaşmalar

BANKACILIK ve SİGORTACILIK YÜKSEKOKULU		
1	University of L'Aquila	İtalya
2	Universita Degli Studi di Foggia	İtalya
3	University of National and World Economy	Bulgaristan
4	Gdansk School of Banking	Polonya
5	Matej Bel University	Slovakya
6	University American College Skopje	Makedonya
7	Instituto Politecnico do Cavado e do a Ave	Portekiz
DIŞ HEKİMLİĞİ FAKÜLTESİ		
1	Ovidius University of Constanta	Romanya
2	Universita Degli Studi di Foggia	İtalya
3	European University	Makedonya
ECZACILIK FAKÜLTESİ		
1	University of Zagreb	Hırvatistan
2	Universita Degli Studi Di Perugia	İtalya
3	Universidad Miguel Hernandez de Elche	İspanya
4	Universite de Strasbourg	Fransa
5	Universita Degli Studi Di Parma	İtalya
6	VU University Amsterdam	Hollanda
7	University of A Coruña	İspanya
8	Bradford University	İngiltere
9	Universita Degli Studi di Cagliari	İtalya
10	Ovidius University of Constanta	Romanya
11	Universita Degli Studi di Foggia	İtalya
12	Universitatea din Oradea	Romanya
13	MSB Medical School Berlin	Almanya
14	Università degli Studi della Campania "Luigi Vanvitelli"	İtalya

T.C. GAZİ ÜNİVERSİTESİ 2016 YILI FAALİYET RAPORU

EDEBİYAT FAKÜLTESİ		
Arkeoloji		
1	Trnavska Univerzita V Trnave	Slovakya
2	Johannes Gutenberg - Universitat Mainz	Almanya
Felsefe		
1	Johannes Gutenberg - Universitat Mainz	Almanya
Fransız Dili ve Edebiyatı		
1	University of Rouen	Fransa
2	Universite de Strasbourg	Fransa
3	Matej Bel University in Banská Bystrica	Slovakya
4	Universitatea "Dunarea De Jos" Din Galati	Romanya
5	Universite de Limoges	Fransa
6	Uniwersytet Wroclawski	Polonya
7	Haute Ecole Charlemagne	Belçika
İngiliz Dili ve Edebiyatı		
1	Petroleum-Gas University of Ploiesti	Romanya
2	Eszterházy Károly Fiskola	Macaristan
3	Universitatea din Oradea	Romanya
4	University of Zadar	Hırvatistan
5	University of Helsinki	Finlandiya
Mütercim - Tercümanlık Bölümü		
1	Ionian University	Yunanistan
Rus Dili ve Edebiyatı		
1	University of Tartu / Tartu Ülikool	Estonya
2	University of Silesia in Katowice	Polonya
Sosyoloji		
1	Universita Jana Evangelisty Purkyně v Ustí nad Labem	Çek Cum.
2	Martin-Luther -Universität Halle Wittenberg	Almanya
3	University of Potsdam	Almanya
4	Friedrich-Schiller-Universiät Jena	Almanya
5	University of Zielona Gora	Polonya
Tarih		
1	Ghent University	Belçika
2	Universidade de Vigo	İspanya
Türk Dili ve Edebiyatı		
1	Universite de Strasbourg	Fransa
Ortak Anlaşmalar		
1	University of Helsinki	Finlandiya
2	Uniwersytet Wroclawski	Polonya
3	State Higher Vocational School in Nowy Sacz	Polonya
4	Nicolaus Copernicus University	Polonya

T.C. GAZİ ÜNİVERSİTESİ 2016 YILI FAALİYET RAPORU

FEN BİLİMLERİ ENSTİTÜSÜ		
Çevre Bilimleri		
1	University of Zagreb	Hırvatistan
FEN FAKÜLTESİ		
Biyoloji		
1	University of Technology and Life Sciences in Bydgoszcz	Polonya
2	Universidad de Vigo	İspanya
3	University of Pisa	İtalya
4	University of Calabria	İtalya
5	Universitatea din Oradea	Romanya
Fizik		
1	University of Lodz	Polonya
2	Universidad de Zaragoza	İspanya
3	Vilnius University	Litvanya
4	Universitatea din Oradea	Romanya
İstatistik		
1	Università Degli Studi di Milano-Bicocca	İtalya
2	The D. A. Tsenov Academy of Economics	Bulgaristan
Kimya		
1	Universität Siegen	Almanya
2	University of Warsaw	Polonya
3	Universitatea din Oradea	Romanya
Matematik		
1	Universidad de Oveido	İspanya
2	Universidad de La Laguna	İspanya
3	University of SS. Cyril and Methodius in Trnava	Slovakya
4	Università Degli Studi di Milano	İtalya
5	Universite de Haute - Alsace	Fransa
6	Universite de Strasbourg	Fransa
7	Angel Kanchev University of Ruse	Bulgaristan
8	VSB-Technicka Univerzita Ostrava	Çek Cum.
9	Universitatea din Oradea	Romanya
10	Stockholm University	İsveç
11	Universitatea "Vasile Alecsandri" din Bacau	Romanya
12	Università Degli Studi di Ferrara	İtalya
13	Seconda Università Degli Studi di Napoli	İtalya
14	Liepāja University	Letonya
15	Tomas Bata University in Zlín	Çek Cum.
16	University of Presov	Slovakya
17	Universität zu Köln	Almanya
18	Université de Cergy-Pontoise	Fransa
19	Technical University "Georghe Asachi" of Iasi	Romanya
20	University of Eastern Finland	Finlandiya

T.C. GAZİ ÜNİVERSİTESİ 2016 YILI FAALİYET RAPORU

FEN FAKÜLTESİ		
Matematik		
21	University of Ioannina	Yunanistan
22	University of Craiova	Romanya
23	Cardinal Stefan Wyszynski University in Warsaw	Polonya
24	Freie Universität Berlin	Almanya
25	Technological Educational Institute (TEI) of Crete	Yunanistan
26	Instituto Politecnico do Cavado E Do Ave	Portekiz
27	Universidade de Aveiro	Portekiz
28	Karlsruher Institut Für Technologie	Almanya
29	University of Trento	İtalya
30	Universitatea Politehnica din Bucuresti	Romanya
31	Université de Caen Basse-Normandie	Fransa
Ortak Anlaşmalar		
1	Klaipeda University	Litvanya
GAZİ EĞİTİM FAKÜLTESİ		
Alman Dili Eğitimi		
1	Friedrich -Schiller- Universitat Jena	Almanya
2	Georg-August-Universitat Göttingen	Almanya
3	Universitat Tübingen	Almanya
Arap Dili Eğitimi		
1	Universite Libre de Bruxelles	Belçika
2	University of Bucharest	Romanya
3	Universita per Stranieri di Siena	İtalya
Bilgisayar Öğretmenliği		
1	University of Silesia	Polonya
Biyoloji Eğitimi		
1	University of L'Aquila	İtalya
2	University of Zielona Gora	Polonya
3	Vilnius University	Litvanya
4	Nicolaus Copernicus University	Polonya
5	University of Lodz	Polonya
6	Universidad de Cádiz	İspanya
7	University of Zagreb	Hırvatistan
8	Masaryk University	Çek Cum.
Coğrafya Eğitimi		
1	Nicolaus Copernicus University	Polonya
2	Eötvös Lorand Tudományegyetem (ELTE)	Macaristan
3	Universitatea din Oradea	Romanya
4	Univerasität zu Köln	Almanya
Eğitim Bilimleri		
1	University of Eastern Finland (Itä-Suomen Yliopisto)	Finlandiya
2	University of Maribor	Slovenya

T.C. GAZİ ÜNİVERSİTESİ 2016 YILI FAALİYET RAPORU

GAZİ EĞİTİM FAKÜLTESİ		
Eğitim Bilimleri		
3	University of Syddanmark	Danimarka
4	University of Lodz	Polonya
Fransız Dili Eğitimi		
1	Haute Ecole Charlemagne	Belçika
İngiliz Dili Eğitimi		
1	Universidad de Murcia	İspanya
2	Vilnius University	Litvanya
3	Universidad de Alcala	İspanya
4	Jagiellonian University	Polonya
5	Ovidius University of Constanta	Romanya
6	University of Sjaelland	Danimarka
Müzik Eğitimi		
1	Conservatorio di Musica Benedetto Marcello Venezia	İtalya
2	Conservatorio Statale di Musica "Umberto Giordano"	İtalya
3	Conservatorio di Musica Giuseppe Martucci Salerno	İtalya
4	Conservatorio di Musica "Alfredo Casella" di L'Aquila	İtalya
5	Conservatorio di Musica "Giuseppe Tartini"	İtalya
6	Conservatorio Di Musica F. Venezia - Rovigo	İtalya
7	Conservatorio di Musica "Niccolo Piccinni" di Bari	İtalya
8	Liszt Ferenc Academy of Music University	Macaristan
9	University of Granada	İspanya
10	Palacky University Olomuc	Çek Cum.
Okul Öncesi Öğretmenliği		
1	University of Malta	Malta
Özel Eğitim		
1	Masaryk University	Çek Cum.
Rehberlik ve Psikolojik Dayanışma		
1	Rezeknes Augstskola	Letonya
2	State University of Tetova	Makedonya
3	University of Silesia	Polonya
Resim Öğretmenliği		
1	Academia Belle Arti di Macerata	İtalya
2	West University of Timisoara	Romanya
Sınıf Öğretmenliği		
1	Angel Kanchev University of Ruse	Bulgaristan
2	The Hague University of Applied Sciences	Hollanda
3	HU University of Applied Sciences Utrecht	Hollanda
Tarih Eğitimi		
1	Eötvös Lorand Tudományegyetem (ELTE)	Macaristan
2	University of Lodz	Polonya
3	Universidade de Coimbra	Portekiz

T.C. GAZİ ÜNİVERSİTESİ 2016 YILI FAALİYET RAPORU

GAZİ EĞİTİM FAKÜLTESİ		
Tarih Eğitimi		
4	Lithuanian University of Educational Sciences	Litvanya
5	University of Eastern Finland (Itä-Suomen Yliopisto)	Finlandiya
Türk Dili Eğitimi		
1	Vilnius University	Litvanya
2	Adam Mickiewicz University in Poznan	Polonya
3	Universite de Rouen	Fransa
4	University of Bucharest	Romanya
Ortak Anlaşmalar		
1	University of Zielona Gora	Polonya
3	University of Madeira	Portekiz
GÜZEL SANATLAR ENSTİTÜSÜ		
1	Université Bordeaux Montaigne	Fransa
GÜZEL SANATLAR FAKÜLTESİ		
1	Siauliu University	Litvanya
2	Academia Belle Arti di Lecce	İtalya
3	University of J.E. Purkyne in Usti Nad Labem	Çek Cum.
HUKUK FAKÜLTESİ		
1	Vytautas Magnus University	Litvanya
2	Universidad Del País Vasco	İspanya
3	European Humanities University	Litvanya
4	University of Eastern Finland (Itä-Suomen Yliopisto)	Finlandiya
5	Friedrich-Alexander-Universität Erlangen-Nürnberg	Almanya
6	Ovidius University of Constanta	Romanya
7	Universita Degli Studi di Foggia	İtalya
8	Universite de Rennes	Fransa
9	Aristotle University of Thessaloniki	Yunanistan
10	European University	Makedonya
İKTİSADİ ve İDARİ BİLİMLER FAKÜLTESİ		
Genel		
1	Universita Degli Studi di Foggia	İtalya
2	University of Lodz	Polonya
3	Universitatea din Oradea	Romanya
4	Vytautas Magnus University	Litvanya
5	Universita Della Calabria	İtalya
6	Angel Kanchev University of Ruse	Bulgaristan
7	BSP Business School Berlin	Almanya
İktisat		
1	Universite Paris 13	Fransa
2	Sopocka Szkola Wyzsza - Sopot College	Polonya
3	Eszterházy Károly Fiskola	Macaristan
4	Universidade de Aveiro	Portekiz

T.C. GAZİ ÜNİVERSİTESİ 2016 YILI FAALİYET RAPORU

İKTİSADİ ve İDARİ BİLİMLER FAKÜLTESİ		
İktisat		
5	European University	Makedonya
İşletme		
1	University of Latvia	Letonya
2	Fachhochschule Worms	Almanya
3	University of Eastern Finland (Itä-Suomen Yliopisto)	Finlandiya
4	Vytautas Magnus University	Litvanya
5	FHS Kufstein Tirol Bildungs - GMBH	Avusturya
Kamu Yönetimi		
1	University of Peleponnese	Yunanistan
2	Universite d'Orleans	Fransa
3	Ovidius University of Constanta	Romanya
Uluslararası İlişkiler		
1	The University of Szczecin	Polonya
2	Tallinn University	Estonya
3	Eszterházy Károly Fiskola	Macaristan
4	European University	Makedonya
İLETİŞİM FAKÜLTESİ		
1	Universidade de Vigo	İspanya
2	European Humanities University	Litvanya
3	Ovidius University of Constanta	Romanya
4	Eszterházy Károly Fiskola	Macaristan
5	University of Lodz	Polonya
6	Heinrich Heine University Düsseldorf	Almanya
MİMARLIK FAKÜLTESİ		
Endüstri Ürünleri Tasarım		
1	Universitat Jaume I	İspanya
2	Offenbach University of Art & Design	Almanya
3	University of Ferrara	İtalya
Mimarlık		
1	Gdansk University of Technology	Polonya
2	University of Ljubljana	Slovenya
3	West Pomeranian University	Polonya
4	Silesian University of Technology	Polonya
5	Technische Universiteit Eindhoven	Hollanda
6	Universidad de Alcalá	İspanya
7	Lodz University of Technology	Polonya
8	University of Oulu	Finlandiya
9	Bochum University of Applied Sciences	Almanya
10	Politecnico di Milano	İtalya
11	Sapienza - Università Di Roma	İtalya
12	Silesian University of Technology	Polonya

T.C. GAZİ ÜNİVERSİTESİ 2016 YILI FAALİYET RAPORU

MİMARLIK FAKÜLTESİ		
Şehir Bölge Planlama - Mimarlık		
1	Universidad de Sevilla	İspanya
2	Universidad Politecnica De Valencia	İspanya
3	Universidade Lusófona de Humanidades e Tecnologias	Portekiz
MÜHENDİSLİK FAKÜLTESİ		
Bilgisayar Mühendisliği		
1	Universidade de Vigo	İspanya
2	University of Eastern Finland	Finlandiya
3	University of Alcala	İspanya
Elektrik-Elektronik Mühendisliği		
1	Klaipeda University	Litvanya
2	University of West Bohemia	Çek Cum.
3	Universidad del Pais Vasco	İspanya
4	Universidad de Alcala	İspanya
Endüstri Mühendisliği		
1	Perugia University	İtalya
İnşaat Mühendisliği		
1	Slovak University of Technology	Slovakya
2	Ovidius University of Constanta	Romanya
3	Technische Universiteit Eindhoven	Hollanda
Kimya Mühendisliği		
1	Universidad de Alcala	İspanya
Makine Mühendisliği		
1	Universitatea Politehnica Bucuresti	Romanya
2	Mondragon Universitatea	İspanya
3	Universidade de Aveiro	Portekiz
4	Kaunas University of Technology	Litvanya
5	Cracow University of Technology	Polonya
6	University of Zilina	Slovakya
7	Universitat de Girona	İspanya
8	TU Dortmund University	Almanya
9	University of Algarve	Portekiz
10	University of Jaén	İspanya
11	Universität Duisburg Essen	Almanya
12	Universidade Do Minho	Portekiz
13	Universitat Jaume I	İspanya
14	Lodz University of Technology	Polonya
15	University of Oveido	İspanya
16	Technische Universität Ilmenau	Almanya
17	Universita' Degli Studi Di Genova	İtalya
18	Ovidius University of Constanta	Romanya

T.C. GAZİ ÜNİVERSİTESİ 2016 YILI FAALİYET RAPORU

MÜHENDİSLİK FAKÜLTESİ		
Makine Mühendisliği		
19	Angel Kanchev University of Ruse	Bulgaristan
20	Tallinn University of Technology	Estonya
21	Technical University of Kosice	Slovakya
22	Gdansk University of Technology	Polonya
Ortak Anlaşmalar		
1	Universidad de Sevilla	İspanya
2	Polytechnic Institute of Coimbra	Portekiz
3	University of Maribor	Slovenya
4	Universitat Jaume I	İspanya
5	University of Pitesti	Romanya
6	Université de Lorraine - ESSTIN	Fransa
7	Ecole Nationale d'Ingénieurs de Metz	Fransa
POLATLI FEN EDEBİYAT FAKÜLTESİ		
Biyoloji		
1	University of Ostrava	Çek Cum.
Matematik		
1	Central European University	Macaristan
2	Universidade de Coimbra	Portekiz
3	Universidad Complutense de Madrid	İspanya
4	University of Salamanca	İspanya
SAĞLIK BİLİMLERİ FAKÜLTESİ		
Beslenme ve Diyetetik		
1	St. Pölten University of Applied Sciences	Avusturya
2	"Iuliu Hatieganu" University of Medicine and Pharmacy Cluj	Romanya
Fizyoterapi ve Rehabilitasyon		
1	Slovak Medical University	Slovakya
2	Tartu Health Care College	Estonya
Hemşirelik		
1	University of Bielsko-Biala	Polonya
2	Vilnius University	Litvanya
3	Turku University of Applied Sciences	Finlandiya
4	Ovidius University of Constanta	Romanya
5	University of Boras	İsveç
SANAT ve TASARIM FAKÜLTESİ		
Grafik Tasarım		
1	Univerzita Jana Evangelisty Purkyne v Usti nad Labem	Çek Cum.
Tasarım		
1	ESAD-Escola Superior de Artes E Design	Portekiz
2	Tartu Art College	Estonya
3	IADE Creative University	Portekiz

T.C. GAZİ ÜNİVERSİTESİ 2016 YILI FAALİYET RAPORU

SANAT ve TASARIM FAKÜLTESİ		
Grafik Tasarım		
1	Univerzita Jana Evangelisty Purkyne v Usti nad Labem	Çek Cum.
Tasarım		
1	ESAD-Escola Superior de Artes E Design	Portekiz
2	Tartu Art College	Estonya
3	IADE Creative University	Portekiz
SANAT ve TASARIM FAKÜLTESİ		
Genel		
1	Universitat Jaume I	İspanya
2	European University	Makedonya
SPOR BİLİMLERİ FAKÜLTESİ		
1	Państwowa Wyższa Szkoła Zawodowa im. Stanisława Pigo	Polonya
2	Ovidius University of Constanta	Romanya
3	State Higher Vocational School in Nowy Sacz	Polonya
4	Masaryk University	Çek Cum.
5	BSP Business School Berlin	Almanya
6	Eszterházy Károly Főiskola	Macaristan
7	Universitatea Națională de Educație Fizică și Sport din Buc	Romanya
8	Charles University in Prague	Çek Cum.
9	Universitatea de Medicina si Farmacie din Tirgu-Mures	Romanya
10	National Sports Academy "Vassil Levski"	Bulgaristan
11	University of Pecs	Macaristan
12	University of Porto	Portekiz
TEKNOLOJİ FAKÜLTESİ		
Elektrik-Elektronik Mühendisliği		
1	Universitatea "Stefan Cel Mare" Suceava	Romanya
2	Universidad de Valladolid	İspanya
3	Klaipeda State University of Applied Sciences	Litvanya
4	Angel Kanchev University of Ruse	Bulgaristan
5	Lublin University of Technology	Polonya
6	Riga Technical University	Letonya
7	Universidade Nova de Lisboa	Portekiz
Enerji Sistemleri		
1	University of Padova	İtalya
İmalat Mühendisliği		
1	Angel Kanchev University of Ruse	Bulgaristan
2	"Georghe Asachi" Technical University of Iasi	Romanya
3	Slovak University of Technology	Slovakya
4	Klaipeda State University of Applied Sciences	Litvanya
5	Kaunas University of Technology	Litvanya
6	Instituto Superior de Engenharia de Lisboa (ISEL)	Portekiz

T.C. GAZİ ÜNİVERSİTESİ 2016 YILI FAALİYET RAPORU

TEKNOLOJİ FAKÜLTESİ		
Metalurji ve Malzeme Mühendisliği		
1	Technical University of Cluj - Napoca	Romanya
2	The Open University	İngiltere
Otomotiv Mühendisliği		
1	Warsaw University of Technology	Polonya
2	Universitatea "Vasile Alecsandri" din Bacau	Romanya
3	University of West Bohemia	Çek Cum.
4	Universidade Do Minho	Portekiz
5	Angel Kanchev University of Ruse	Bulgaristan
6	Universite de Lorraine	Fransa
7	Universidad de Castilla - La Mancha	İspanya
8	Kecskemet College	Macaristan
9	University of Defence	Çek Cum.
10	Universitatea Politehnica Timisoara	Romanya
11	Szent Istvan Egyetem	Macaristan
12	Polytechnic Institute of Bragança	Portekiz
13	University of Pitesti	Romanya
14	University of Oradea	Romanya
15	Lublin University of Technology	Polonya
16	Military University of Technology	Polonya
17	Instituto Politecnico de Tomar	Portekiz
18	Siauliu University	Litvanya
19	Latvia University Agriculture	Letonya
TIP FAKÜLTESİ		
1	Universiteit Gent	Belçika
2	Justus-Liebig- Universität Giessen	Almanya
3	Warszawski Uniwersytet Medyczny	Polonya
4	Universita Degli Studi di Foggia	İtalya
5	Trakia University	Bulgaristan
6	Friedrich Schiller University of Jena	Almanya
7	Universität Basel	İsviçre
8	Leuven University	Belçika
9	Universitatea de Medicina si Farmacie din Tirgu-Mures	Romanya
10	Universitatea din Oradea	Romanya
11	University of Southern Denmark	Danimarka
TURİZM FAKÜLTESİ		
1	European Humanities University	Litvanya
2	Lycee De L'Hotellerie Et Du Tourisme Georges - Freche	Fransa
3	Lycee Jean Moulin	Fransa
4	Eszterházy Károly Fiskola	Macaristan
5	Vistula University (Warsaw School of Tourism and Hospitality)	Polonya
6	Lycee Des Metiers Georges Freche Montpellier	Fransa

T.C. GAZİ ÜNİVERSİTESİ 2016 YILI FAALİYET RAPORU

TIP FAKÜLTESİ		
7	Universität Basel	İsviçre
8	Leuven University	Belçika
9	Universitatea de Medicina si Farmacie din Tirgu-Mures	Romanya
10	Universitatea din Oradea	Romanya
11	University of Southern Denmark	Danimarka
TURİZM FAKÜLTESİ		
1	European Humanities University	Litvanya
2	Lycee De L'Hotellerie Et Du Tourisme Georges - Freche	Fransa
3	Lycee Jean Moulin	Fransa
4	Eszterházy Károly Fiskola	Macaristan
5	Vistula University (Warsaw School of Tourism and Hospitality)	Polonya
6	Lycee Des Metiers Georges Freche Montpellier	Fransa
7	Universidade de Aveiro	Portekiz
8	The University College of Tourism and Ecology	Polonya
9	Institute of Hospitality Management in Prague	Çek Cum.
10	Universita Degli Studi di Foggia	İtalya
11	ISAG - European Business School	Portekiz
TÜRK MÜZİĞİ DEVLET KONSERVATUVARI		
1	Conservatorio Statale di Musica "C.Pollini" Padova	İtalya
2	Uniwersytet Muzyczny Fryderyka Chopina, Warszawa	Polonya
3	Universidade Do Minho	Portekiz
4	West University of Timisoara	Romanya
5	Conservatorio di Musica "L.Refice"	İtalya
6	University of Macedonia	Yunanistan
7	Conservatorio Superior De Musica De Vigo	İspanya
8	Instituto Politecnico de Lisboa	Portekiz
YADEM		
1	Vilnius University	Litvanya
2	University of Warsaw	Polonya
3	Nicolaus Copernicus University	Polonya
4	University of Silesia	Polonya

T.C. GAZİ ÜNİVERSİTESİ 2016 YILI FAALİYET RAPORU

Tablo 95 Farabi Anlaşmaları

S.NO	ÜNİVERSİTE ADI	S.NO	ÜNİVERSİTE ADI
1	ABANT İZZET BAYSAL ÜNİVERSİTESİ	44	İĞDIR ÜNİVERSİTESİ
2	ADİYAMAN ÜNİVERSİTESİ	45	İNÖNÜ ÜNİVERSİTESİ
3	ADNAN MENDERES ÜNİVERSİTESİ	46	İSTANBUL ÜNİVERSİTESİ
4	AFYON KOCATEPE ÜNİVERSİTESİ	47	İZMİR KATİP ÇELEBİ ÜNİVERSİTESİ
5	AĞRI İBRAHİM ÇEÇEN ÜNİVERSİTESİ	48	KAFKAS ÜNİVERSİTESİ
6	AHI EVRAN ÜNİVERSİTESİ	49	KAHRAMANMARAŞ SÜTÇÜ İMAM ÜNİVERSİTESİ
7	AKDENİZ ÜNİVERSİTESİ	50	KARABÜK ÜNİVERSİTESİ
8	AKSARAY ÜNİVERSİTESİ	51	KARADENİZ TEKNİK ÜNİVERSİTESİ
9	AMASYA ÜNİVERSİTESİ	52	KARAMANOĞLU MEHMETBEY ÜNİVERSİTESİ
10	ANADOLU ÜNİVERSİTESİ	53	KASTAMONU ÜNİVERSİTESİ
11	ARDAHAN ÜNİVERSİTESİ	54	KIRIKKALE ÜNİVERSİTESİ
12	ATATÜRK ÜNİVERSİTESİ	55	KIRKLARELİ ÜNİVERSİTESİ
13	BALIKESİR ÜNİVERSİTESİ	56	KİLİS 7 ARALIK ÜNİVERSİTESİ
14	BANDIRMA ON YEDİ EYLÜL ÜNİVERSİTESİ	57	KOCAELİ ÜNİVERSİTESİ
15	BARTIN ÜNİVERSİTESİ	58	MARDİN ARTUKLU ÜNİVERSİTESİ
16	BATMAN ÜNİVERSİTESİ	59	MARMARA ÜNİVERSİTESİ
17	BİLECİK ŞEYH EDEBALI ÜNİVERSİTESİ	60	MEHMET AKİF ERSOY ÜNİVERSİTESİ
18	BİNGÖL ÜNİVERSİTESİ	61	MERSİN ÜNİVERSİTESİ
19	BİTLİS EREN ÜNİVERSİTESİ	62	MİMAR SİNAN GÜZEL SANATLAR ÜNİVERSİTESİ
20	BOZOK ÜNİVERSİTESİ	63	MUĞLA SITKI KOÇMAN ÜNİVERSİTESİ
21	BURSA TEKNİK ÜNİVERSİTESİ	64	MUSTAFA KEMAL ÜNİVERSİTESİ
22	BÜLENT ECEVİT ÜNİVERSİTESİ	65	MUŞ ALPARSLAN ÜNİVERSİTESİ
23	CELAL BAYAR ÜNİVERSİTESİ	66	NAMIK KEMAL ÜNİVERSİTESİ
24	CUMHURİYET ÜNİVERSİTESİ	67	NECMETTİN ERBAKAN ÜNİVERSİTESİ
25	ÇANAKKALE ONSEKİZ MART ÜNİVERSİTESİ	68	NEVŞEHİR HACI BEKTAŞ VELİ ÜNİVERSİTESİ
26	ÇANKIRI KARA TEKİN ÜNİVERSİTESİ	69	NİĞDE ÜNİVERSİTESİ
27	ÇUKUROVA ÜNİVERSİTESİ	70	ONDOKUZ MAYIS ÜNİVERSİTESİ
28	DİCLE ÜNİVERSİTESİ	71	ORDU ÜNİVERSİTESİ
29	DOKUZ EYLÜL ÜNİVERSİTESİ	72	OSMANIYE KORKUT ATA ÜNİVERSİTESİ
30	DUMLUPINAR ÜNİVERSİTESİ	73	PAMUKKALE ÜNİVERSİTESİ
31	DÜZCE ÜNİVERSİTESİ	74	RECEP TAYYİP ERDOĞAN ÜNİVERSİTESİ
32	EGE ÜNİVERSİTESİ	75	SAKARYA ÜNİVERSİTESİ
33	ERCIYES ÜNİVERSİTESİ	76	SELÇUK ÜNİVERSİTESİ
34	ERZİNCAN ÜNİVERSİTESİ	77	SİİRT ÜNİVERSİTESİ
35	ERZURUM TEKNİK ÜNİVERSİTESİ	78	SİNOP ÜNİVERSİTESİ
36	ESKİŞEHİR OSMANGAZİ ÜNİVERSİTESİ	79	SÜLEYMAN DEMİREL ÜNİVERSİTESİ
37	FIRAT ÜNİVERSİTESİ	80	ŞIRNAK ÜNİVERSİTESİ
38	GAZİANTEP ÜNİVERSİTESİ	81	TRAKYA ÜNİVERSİTESİ
39	GAZİOSMANPAŞA ÜNİVERSİTESİ	82	TUNCELİ ÜNİVERSİTESİ
40	GİRESUN ÜNİVERSİTESİ	83	ULUDAĞ ÜNİVERSİTESİ
41	GÜMÜŞHANE ÜNİVERSİTESİ	84	UŞAK ÜNİVERSİTESİ
42	HAKKARİ ÜNİVERSİTESİ	85	YALOVA ÜNİVERSİTESİ
43	HARRAN ÜNİVERSİTESİ	86	YILDIZ TEKNİK ÜNİVERSİTESİ
44	HİTİT ÜNİVERSİTESİ	87	YÜZÜNCÜ YIL ÜNİVERSİTESİ

Tablo 96 Uluslararası Ortak Eğitim ve İşbirliği Anlaşmaları

ÜLKE	ÜNİVERSİTE
Amerika Birleşik Devletleri	Michigan State University
Amerika Birleşik Devletleri	Montana State University
Amerika Birleşik Devletleri	St. Cloud State University
Amerika Birleşik Devletleri	Northern Virginia Community College
Amerika Birleşik Devletleri	University of Florida
Kuzey Kıbrıs Türk Cumhuriyeti	Doğu Akdeniz Üniversitesi

T.C. GAZİ ÜNİVERSİTESİ 2016 YILI FAALİYET RAPORU

3.2.2. PROJE BİLGİLERİ

Üniversitemiz 2016 yılında aşağıdaki tabloda dağılımları ve harcama tutarları gösterilen 348 adet Bilimsel Araştırma Projesi,148 adet TÜBİTAK, 10 adet SAN-TEZ, 2 adet Kalkınma Bakanlığı ve 6 adet TAGEM projesi olmak üzere 514 adet proje yürütülmüştür.

Tablo 97 2016 Yılı Projeleri Sayısı

PROJELER	ÖNCEKİ YILDAN DEVREDEN PROJE	YIL İÇİNDE EKLENEN PROJE	TOPLAM (ADET)	YIL İÇİNDE TAMAMLANAN PROJE	TOPLAM ÖDENEK (TL)	HARCAMA
KALKINMA BAKANLIĞI	1	1	2		16.000.000,00	15.756,70
TÜBİTAK	120	28	148	18	15.584.011,26	8.833.444,57
BİLİMSEL ARAŞTIRMA PROJELERİ	203	145	348	30	44.887.014,65	31.750.342,31
DİĞER (SAN-TEZ)	8	2	10	5	3.852.001,70	2.990.194,94
TAGEM		6	6		348.614,01	348.614,01
TOPLAM	332	182	514	53	80.671.642	43.938.353

Tablo 98 Program Bilgileri

PROGRAM TÜRÜ	HARCAMA
AB	6.689.871,51
FARABİ	38.990,00
MEVLANA	177.033,17
TOPLAM	6.905.894,68

T.C. GAZİ ÜNİVERSİTESİ 2016 YILI FAALİYET RAPORU

Tablo 99 Proje Ofisi Tarafından Takip Edilen Proje Listesi

PROJE TÜRÜ	PROJE ADI	TOPLAM BÜTÇE (€)
KA2 Okul Eğitimi 2015-1-TR01-KA201-021420	Strategies for Talented and Gifted Students' Teachers	347.165,00
KA2 Yükseköğretim 2015-1-TR01-KA203-021342	Innovative European Studies on Renewable Energy Systems	256.244,00
KA2 Mesleki Eğitim 2015-1-TR01-KA202-022422	Design of Curriculum for teachers and other professionals working with individuals with intellectual disabilities	176.038,00
KA2 Yetişkin Eğitimi 2015-1-ES01-KA204-016046	Digital Competences Framework In Practice	169.000,00
KA2 Mesleki Eğitimi 2015-1-PL01-KA202-016959	e-COMMA: Identification and definition of emerging eCommerce and Online-Marketing job profiles in line with the ICT sector-specific eCompetence Framework and the EQF and development of ECVET based training curricula for these jobs	264.100,00
KA2 Mesleki Eğitim 2015-1-TR01-KA202-021874	Social Integration Project For Refugees Via Vocational Educational Training	148.164,00
KA2 Okul Eğitimi	A Web And School-Based Professional Development Project For Foreign Language Teachers Of Young Learners	355.081,00
KA2 Yetişkin Eğitimi 2014-1-TR01-KA204-013399	Training Entrepreneurs in Connecting Generations and Supporting Successful Business Succession Planning for Micro-SMEs	244.315,00
KA2 Yükseköğretim 2014-1-TR01-KA203-011254	Undergraduate Curriculum and e-course on Evidence Based Dentistry	167.503,00
KA2 Mesleki Eğitim 2014-1-TR01-KA202-013214	Future Engineers with Multilingual Vocational Foreign Languages	381.145,00
KA1 Gençlik 2015-2-TR01-KA105-023491	Change Your Way	131.413,69
KA1 Gençlik 2015-2-TR01-KA105-023491	Broaden Your Horizon	175.047,98
KA1 Gençlik 2015-2-TR01-KA105-023516	Key To Move	94.002,01
KA1 Gençlik 2015-2-TR01-KA105-023505	New Aspects	97.890,65
KA1 Gençlik 2014-3-TR01-KA105-014290	Stairway to Voluntary - II	189.560,00
KA1 Gençlik 2014-3-TR01-KA105-014184	Green Light - II	189.560,00
KA1 Gençlik 2014-2-TR01-KA105-012457	Make An Impact	192.760,00
TAGEM	TAGEM/15/AR-GE/72	122.474,74
TAGEM	TAGEM/15/AR-GE/40	270.510,84
TAGEM	TAGEM/15/AR-GE/55	299,99

T.C. GAZİ ÜNİVERSİTESİ 2016 YILI FAALİYET RAPORU

3.3. PERFORMANS DEĞERLENDİRME

2016 Yılı Faaliyet Raporu'nun bu bölümünde Üniversitemizin 2016 Yılı Performans Programı'nda belirlenen hedeflerin gerçekleşmelerine yer verilmiştir.

Tablo 100 Performans Hedefi 1

İdare Adı	38.05 - GAZİ ÜNİVERSİTESİ					
Amaç	Üniversitemizi nitelikli öğrencilerin tercih etmesinin; eğitim programlarını iç ve dış paydaşların beklentilerine uygun biçimde düzenlenmesinin; öğrencilerin eğitim-öğretim sürecine aktif katılmasının öğrenci gelişimlerinin ve başarılarının etkili bir şekilde ölçülmesi, değerlendirilmesi ve iyileştirilmesinin; öğrenci hizmetlerinin ve öğretimde kalite güvence sisteminin kurumsallaşmasının; hayat boyu eğitim hizmetlerinin yaygınlaşmasının; uzaktan eğitim sisteminin geliştirilmesinin; araştırma ve geliştirme merkezlerinin ve değişim programlarının etkililiğinin artırılmasının sağlanmasıdır.					
Hedef	Öğrencilerimizin üniversite ortamında sosyalleşmeleri sağlamak.					
Performans Hedefi 1	Öğrencileri sosyal ve kültürel açıdan desteklemek.					
Performans Göstergeleri	ÖLÇÜ BİRİMİ	2016 HEDEF	2016 GERÇEKLEŞME	GERÇEKLEŞME ORANI (%)	SAPMA NEDENİ*	
1	Kültürel amaçlı gezilere katılan öğrenci sayısı	Sayı	6.720	5.385	80	Planlanan gezilerin çeşitli sebeplerden dolayı düzenlenememiştir.
2	Kültürel amaçlı gezi sayısı	Sayı	34	135	397	Öngörülenden fazla gezi düzenlenmiştir. Hedef aşılmıştır.
3	Öğrenciler için düzenlenen sosyal, kültürel, sportif ve sanatsal etkinlik sayısı	Sayı	372	517	139	Hedef aşılmıştır.
4	Üniversitemizin katıldığı yurtiçi ve yurtdışı üniversiteler arası spor müsabakalarına katılan öğrenci sayısı	Sayı	806	608	75	Bazı sporcu ve kabilelerin katılım sayılarındaki dazalmadan dolayı düşük gerçekleşmiştir.
DEĞERLENDİRME	Öğrencilerin sosyal ve kültürel açıdan desteklenmesine devam edilecektir.					

T.C. GAZİ ÜNİVERSİTESİ 2016 YILI FAALİYET RAPORU

Tablo 101 Performans Hedefi 2

İdare Adı	38.05 - GAZİ ÜNİVERSİTESİ					
Amaç	Üniversitemizi nitelikli öğrencilerin tercih etmesinin; eğitim programlarını iç ve dış paydaşların beklentilerine uygun biçimde düzenlenmesinin; öğrencilerin eğitim-öğretim sürecine aktif katılmasının öğrenci gelişimlerinin ve başarılarının etkili bir şekilde ölçülmesi, değerlendirilmesi ve iyileştirilmesinin; öğrenci hizmetlerinin ve öğretimde kalite güvence sisteminin kurumsallaşmasının; hayat boyu eğitim hizmetlerinin yaygınlaşmasının; uzaktan eğitim sisteminin geliştirilmesinin; araştırma ve geliştirme merkezlerinin ve değişim programlarının etkililiğinin artırılmasının sağlanmasıdır.					
Hedef	Üniversitemizdeki fiziki mekânların etkin kullanılmasını sağlamak.					
Performans Hedefi 2	Eğitim ve sosyal, kültürel bina ve mekanları iyileştirmek.					
Performans Göstergeleri	ÖLÇÜ BİRİMİ	2016 HEDEF	2016 GERÇEKLEŞME	GERÇEKLEŞME ORANI (%)	SAPMA NEDENİ	
1	Öğrenci başına düşen derslik alanı	Metrekare	1,28	0,90	70	TOKİ tarafından inşaatı tamamlanan Fakülteler, Enstitüler, Konservatuvar binaları 2016 yılı içerisinde hizmete açılmamıştır.
2	Öğrenci başına düşen sosyal alan	Metrekare	0,57	0,49	86	TOKİ tarafından inşaatı tamamlanan Fakülteler, Enstitüler, Konservatuvar binaları 2016 yılı içerisinde hizmete açılmamıştır.
3	Yeni hizmete açılan kapalı alan	Metrekare	149.000	0	0	TOKİ tarafından inşaatı tamamlanan Fakülteler, Enstitüler, Konservatuvar binaları 2016 yılı içerisinde hizmete açılmamıştır.
4	Bakım-Onarım Giderleri	Tutar	12.000.000	4.580.714	38	Planlanan işlere başlanılmamıştır.
DEĞERLENDİRME	Üniversitemizde hizmeti açılması planlanan binanın hizmete açılmaması ve bakım onarım da yaşanan aksamalar nedeniyle performans göstergelerinin gerçekleşme oranları düşük kalmıştır.					

T.C. GAZİ ÜNİVERSİTESİ 2016 YILI FAALİYET RAPORU

Tablo 102 Performans Hedefi 3

İdare Adı	38.05 - GAZİ ÜNİVERSİTESİ				
Amaç	Üniversitemizi nitelikli öğrencilerin tercih etmesinin; eğitim programlarını iç ve dış paydaşların beklentilerine uygun biçimde düzenlenmesinin; öğrencilerin eğitim-öğretim sürecine aktif katılmasının öğrenci gelişimlerinin ve başarılarının etkili bir şek				
Hedef	Kütüphane hizmet ve imkânlarını artırmak.				
Performans Hedefi 3	Basılı ve dijital ortamda bilgiye ulaşmak için kütüphane olanaklarını ve erişimi sürekli iyileştirmek, kütüphane koleksiyonunu geliştirmek.				
Performans Göstergeleri	ÖLÇÜ BİRİMİ	2016 HEDEF	2016 GERÇEKLEŞME	GERÇEKLEŞME ORANI (%)	SAPMA NEDENİ*
1 Elektronik veri tabanı sayısı	Sayı	83	87	105	2016 yılında 1 veri tabanının aboneliği kesilmiş, 2 yeni veri tabanına abone olunmuş, 3 yeni ücretsiz veri tabanı erişime açılmıştır.
2 Öğrenci başına düşen kitap sayısı	Oran	4,32	4,08	94	Hedef gerçekleşmiştir.
3 Koleksiyona eklenen materyal sayısı	Sayı	18.250	9.273	51	Dövizin öngörülmez artışı nedeniyle mevcut kaynakların devamı sağlanmış; bütçe olanakları çerçevesinde ancak bu sayıda yayın sağlanabilmiştir.
DEĞERLENDİRME	Yılda bir milyonu aşkın kullanıcıya 7/24 hizmet veren, basılı ve elektronik kaynak zenginliğiyle Türkiye'nin önde gelen kütüphaneleri arasında yer alan Gazi Üniversitesi Merkez Kütüphanesinin hizmetleri ve koleksiyonu geliştirilecektir.				

T.C. GAZİ ÜNİVERSİTESİ 2016 YILI FAALİYET RAPORU

Tablo 103 Performans Hedefi 4

İdare Adı	38.05 - GAZİ ÜNİVERSİTESİ					
Amaç	Üniversitemizde birimler tarafından kurumsal olarak ve öğretim elemanlarınca bireysel olarak gerçekleştirilen araştırma çalışmalarıyla projelerin nitelik ve niceliğinin artırılmasıdır.					
Hedef	Öğretim elemanlarımızın bilimsel faaliyetleri ile akademik çalışmalarının sayısını arttırmak.					
Performans Hedefi 4	Araştırma ürünlerinin nitelik ve niceliğini arttırmak.					
Performans Göstergeleri	ÖLÇÜ BİRİMİ	2016 HEDEF	2016 GERÇEKLEŞME	GERÇEKLEŞME ORANI (%)	SAPMA NEDENİ*	
1	Kadrolu akademik personel başına SCI-EXPANDED, SSCI, A&HCI indekslerinde taranan dergilerde yayımlanmış tam metin Gazi Üniversitesi adresli makalelere değerlendirme yılı dahil son 5 yılda yapılan atıf sayısı// Kadrolu akademik personel sayısı	Oran	6,40	7,86	123	Hedef gerçekleşmiştir. Bununla birlikte akademik personel sayısındaki azalma sebebiyle artış yüksek hesaplanmaktadır.
2	Kadrolu akademik personel tarafından ilgili yılda yayımlanan tam metin yayın sayısı (SCI-expanded, SSCI ve AHCI) / Kadrolu akademik personel sayısı	Oran	0,35	0,37	106	Hedef gerçekleşmiştir.
3	Yayın ödülü alan akademik personel sayısı	Sayı	550	513	93	Hedef gerçekleşmiştir.
DEĞERLENDİRME	Üniversitemizin temel faaliyetlerinden birisi olan araştırma ve geliştirme faaliyetlerine etkin bir şekilde devam edilecektir.					

T.C. GAZİ ÜNİVERSİTESİ 2016 YILI FAALİYET RAPORU

Tablo 104 Performans Hedefi 5

İdare Adı	38.05 - GAZİ ÜNİVERSİTESİ					
Amaç	Üniversitemizde birimler tarafından kurumsal olarak ve öğretim elemanlarınca bireysel olarak gerçekleştirilen araştırma çalışmalarıyla projelerin nitelik ve niceliğinin artırılmasıdır.					
Hedef	Üniversitemizdeki proje birimlerinin etkinliğini ve verimliliğini artırmak.					
Performans Hedefi 5	Kurum içi ve diğer kurum-kuruluşlar ile ortak yürütülen projelerin sayısını artırmak.					
Performans Göstergeleri	ÖLÇÜ BİRİMİ	2016 HEDEF	2016 GERÇEKLEŞME	GERÇEKLEŞME ORANI (%)	SAPMA NEDENİ	
1	Kurum tarafından desteklenen proje sayısı	Sayı	250	348	139	Hedef Aşılmıştır.
2	Diğer kurum-kuruluşlar tarafından desteklenen proje sayısı (AB hariç)	Sayı	140	166	119	Hedef Aşılmıştır.
3	AB destekli proje sayısı (KA1-KA2-KA3 vb.)	Sayı	14	12	86	Hedefe ulaşılmıştır.
DEĞERLENDİRME	Üniversitemizin temel faaliyetlerinden birisi olan araştırma ve geliştirme faaliyetlerine etkin bir şekilde devam edilecektir.					

T.C. GAZİ ÜNİVERSİTESİ 2016 YILI FAALİYET RAPORU

Tablo 105 Performans Hedefi 6

İdare Adı	38.05 - GAZİ ÜNİVERSİTESİ					
Amaç	Üniversitemizde birimler tarafından kurumsal olarak ve öğretim elemanlarınca bireysel olarak gerçekleştirilen araştırma çalışmalarıyla projelerin nitelik ve niceliğinin artırılmasıdır.					
Hedef	Gazi Teknoparkın faaliyet alanlarını geliştirerek faaliyetlerin niteliğini artırmak ve Teknoparkın uluslararası bir konumda yer almasını sağlamak.					
Performans Hedefi 6	Teknopark faaliyetlerinin geliştirilmesi					
Performans Göstergeleri	ÖLÇÜ BİRİMİ	2016 HEDEF	2016 GERÇEKLEŞME	GERÇEKLEŞME ORANI (%)	SAPMA NEDENİ*	
1	Teknoparkta yürütülen proje sayısı	Sayı	220	207	94	Firmaların faaliyetlerini sonlandırmalarından kaynaklanmıştır.
2	Teknoparkta faaliyet gösteren şirket sayısı	Sayı	130	116	89	Faaliyetini sonlandıran firma sayısına paralel olarak proje sayısında bir düşüş gözlenmiştir.
3	Teknoparkta düzenlenen etkinlik sayısı	Sayı	20	31	155	Girişimci talepleri bu sayıyı yükseltmiştir.
DEĞERLENDİRME	Bilim, Sanayi ve Teknoloji Bakanlığınca gerçekleştirilen Teknoloji Geliştirme Bölgeleri Performans Endeksi Ödül Töreninde gelişmekte olan teknoloji geliştirme bölgeleri sıralamasında 3'üncülük ödülü alan Gazi Teknoparkın tanıtılmasına ve faaliyetlerinin geliştirilmesine yönelik çalışmalara devam edilecektir.					

T.C. GAZİ ÜNİVERSİTESİ 2016 YILI FAALİYET RAPORU

Tablo 106 Performans Hedefi 7

İdare Adı	38.05 - GAZİ ÜNİVERSİTESİ					
Amaç	Üniversitemiz bünyesinde yer alan tüm birimlerin değişen koşullara göre yeniden düzenlenmesi için örgütün verimliliğini ve etkililiğini geliştirilmesi, kurum içi ve kurum dışı faaliyetlerde örgüt kültürü, yapısı ve imajı konusunda farkındalık kazandırılması ve Gazi Üniversitesinin toplum içindeki yeri, vizyon ve misyonuna uygun olarak yeniliklerde öncü bir kurum olmasının sağlanmasıdır.					
Hedef	Üniversitemizin ulusal ve uluslararası alanda sürdürülebilir marka değerini oluşturmak.					
Performans Hedefi 7	Öğrenci ve öğretim elemanlarının ulusal ve uluslararası hareketliliğini artırmak.					
Performans Göstergeleri	ÖLÇÜ BİRİMİ	2016 HEDEF	2016 GERÇEKLEŞME	GERÇEKLEŞME ORANI (%)	SAPMA NEDENİ*	
1	ABD eğitim programlarına katılan akademisyen sayısı	Oranı	32	52	163	Hedef aşılmıştır.
2	Uluslararası öğretim üyesi değişim programlarıyla giden akademisyen sayısı	Sayı	14	9	64	Ulusal Ajans tarafından verilen bütçe nedeniyle düşük gerçekleşmiştir.
3	Ulusal değişim programlarıyla gelen öğrenci sayısı	Sayı	121	166	137	Hedef aşılmıştır.
4	Yurtdışı üniversiteler ile ortak yürütülen programlara katılan öğrenci sayısı	Sayı	85	95	112	Hedef aşılmıştır.
DEĞERLENDİRME	Üniversitemizce öğrenci ve öğretim elemanlarının gelişiminin desteklenmesi ve uluslararasılaşma amaçları doğrultusunda ulusal ve uluslararası değişim programlarına etkin bir şekilde katılım sağlanmaya devam edilecektir.					

T.C. GAZİ ÜNİVERSİTESİ 2016 YILI FAALİYET RAPORU

Tablo 107 Performans Hedefi 8

PERFORMANS HEDEFİ TABLOSU						
İdare Adı	38.05 - GAZİ ÜNİVERSİTESİ					
Amaç	Üniversitemizin sağlık hizmetleri alanında sağladığı gelişmelerin ve hizmet kalitesinin hedef kitleye tanıtılması; insan kaynaklarını, bilgi sistemlerinin ve hastalara yönelik hizmetlerin iyileştirilmesi ve geliştirilmesi; laboratuvarların doğru, güvenilir, hızlı ve kesintisiz hizmet verebilmesinin sağlanması ve hastane güvenlik sisteminin etkili hâle getirilmesidir.					
Hedef	Sağlık hizmetlerinde gerekli olan fiziksel mekanları oluşturmak.					
Performans Hedefi 8	Sağlık hizmetlerinin etkili sunulabilmesi için yeni alanlar yapmak ve mevcut fiziksel mekanları iyileştirmek.					
Performans Göstergeleri	ÖLÇÜ BİRİMİ	2016 HEDEF	2016 GERÇEKLEŞME	GERÇEKLEŞME ORANI (%)	SAPMA NEDENİ*	
1	Hasta başına düşen fiziki alan	Metrekare	0,10	0,10	100	Hedefe ulaşılmıştır.
2	Bakım-onarım giderleri	Tutar	20.030.000	4.833.424	24	Planlanan işlere başlanılamamıştır.
3	Bakım-onarım kapsamında yapılan işlem sayısı	Sayı	1.048	1034	99	Hedefe ulaşılmıştır.
4	Acil Servis ve Onkoloji Hastanesi inşaatının tamamlanma oranı	Yüzde	43	30	70	Yapılan planlama dahilinde inşaat devam etmektedir.
5	Tıbbi cihaz alım ve bakım onarım gideri	Tutar	20.035.000	20.577.772	103	Hedefe ulaşılmıştır.

T.C. GAZİ ÜNİVERSİTESİ 2016 YILI FAALİYET RAPORU

IV. KURUMSAL KABİLİYET VE KAPASİTENİN DEĞERLENDİRİLMESİ

Gazi Üniversitesinin zayıf ve güçlü yönleri ile fırsat ve tehditlerini ortaya koymak amacı ile GÜADEK tarafından 2012-2013 Paydaş Analizi Araştırma Raporu hazırlanmıştır. Rapora göre Üniversitemizin güçlü ve zayıf yönleri ile fırsatlar ve tehditleri özet olarak aşağıdaki tabloda gösterilmiştir.

Tablo 108 GZFT

GÜÇLÜ YÖNLER	ZAYIF YÖNLER
Akademik personelin niteliği ve niceliği	Fiziksel imkânlar
Öğrencilerin niteliği ve niceliği	Değişime açıklık
Üniversite yönetiminin niteliği	İdari personelin niteliği
Bilimsel faaliyetlerin niteliği ve niceliği	Uygulamalı eğitim
Mezunların niteliği	Eğitim/araştırma araç gereçleri
Mezunların işe yerleşme durumu	Sosyal imkânlar
Mezunların iş/eğitim sınavlarındaki başarı durumu	Kültürel ve sanatsal imkânlar
Mezunların iş yaşamındaki başarı durumu	
Teorik eğitim	Mali imkânlar
Yabancı Dil Eğitimi	
FIRSATLAR	TEHDİTLER
Yaşam boyu eğitim	Yükseköğretime yönelik yasal düzenlemeler
Ulusal ve uluslararası öğrenci değişimi	Öğrenci kontenjanları
Teknolojik değişiklikler	Ekonomik/finansal şartlar
Uluslararası işbirliği	Üniversitenin fiziksel konumu
Uluslararası öğrenci değişimi	Sağlık hizmetlerine talep artışı
Diploma etiketi	Eğitim hizmetlerine talep artışı
Sanayi-üniversite işbirliği	Burs/staj imkânları
Akreditasyon	

V. ÖNERİ VE TEDBİRLER

Üniversitemiz 1982 yılında kurulmuş olup Milli Eğitim Bakanlığında devralınan eski binalarda, Ankara ili içerisinde şehrin farklı bölgelerinde eğitim-öğretim hizmetini sürdürmektedir. Eski binaların kullanımına devam edilmesi zorunlu olduğundan sürekli bakım ve onarım ihtiyacı doğmaktadır. Bununla birlikte binaların eski olmasından ve ısı yalıtımlarının da bulunmamasından dolayı büyük enerji kayıpları ile birlikte elektrik, su, doğalgaz sarfiyatı çok fazla olmaktadır. Dağınık kampüs yapısı tek elden yürütülmesi gereken temizlik, güvenlik, taşıma ve yemek hizmetlerinin parçalanmasına ve maliyet artışına neden olmaktadır. Zorunlu giderlerinin finansmanında yaşanan bu sıkıntıların giderilmesi Üniversitemizin altyapısının geliştirilmesine ve bu sayede eğitim-öğretim başta olmak üzere sunulan hizmetlerin kalitesinin artırılmasına katkıda bulunacaktır.

Türkiye'nin köklü ve en büyük yükseköğretim kurumlarından olan Üniversitemiz, URAP 2016-2017 Devlet Üniversiteleri Genel sıralamasında 6 ncı, Leiden Üniversitesi tarafından yayınlanan dünya sıralamasında ise 554 üncü sırada bulunmaktadır.

Sistemlerin işleyişine etki eden temel unsurlardan biri de insandır. Etkin insan kaynakları planlamasının yapılması, hizmet içi eğitim programlarının düzenlenmesi ve uluslararası işbirlikleri çerçevesinde personelin yurtdışı programlara katılmasının desteklenmesi bir taraftan vizyon sahibi öğrencilerin yetiştirilmesine katkı sağlayacağı diğer yandan ise üniversitenin sunduğu diğer hizmetlerin de kalitesini arttıracacağı düşünülmektedir.

Üniversite hastaneleri teknolojideki yenilikler, bilinçlenen ve beklentileri her zaman artan hasta ve hasta yakınları, sağlık sistemindeki gelişmeler vb. nedenlerle kendilerini sürekli geliştirmek ve yenilemek ihtiyacı içindedirler. Bu kapsamda fiziki mekan, demirbaş, büro malzemesi ve insan kaynakları ihtiyaçlarının karşılanması gerekmektedir. Döner sermaye üzerinden yapılan personel maaşları, denge tazminatları ile elektrik, su, yakıt, temizlik, güvenlik, yemek gibi hizmet alımlarına ilişkin ödemelerin belirli oranlarda özel bütçeden karşılanması, döner sermaye üzerindeki ağır yükün hafiflemesini sağlayacaktır. Bu duruma yönelik düzenlemeler yapılması ise kurumsal devamlılığımız, hizmet ve eğitim-öğretim kalitemizin geliştirilmesine önemli katkı sunacaktır. Genel olarak verilen hastane hizmetlerindeki kalitenin artırılması, hasta ve çalışan memnuniyetlerine önem verilmesi,

T.C. GAZİ ÜNİVERSİTESİ 2016 YILI FAALİYET RAPORU

teknolojik ve bilimsel gelişmelere ayak uydurulması hastane gelir ve gider kaynaklarının etkin ve verimli kullanılmasında önem taşımaktadır.

Stratejik yönetim anlayışı çerçevesinde performans değerlendirmesinin daha sağlıklı bir şekilde yapılabilmesi ve veri güvenliğinin sağlanabilmesi amacıyla bilgi sisteminin oluşturulması ihtiyaç duyulan bilgiye zamanında ve doğru bir şekilde ulaşılabilmesine yardımcı olacaktır.

ÜST YÖNETİCİ İÇ KONTROL GÜVENCE BEYANI

Üst yönetici olarak yetkim dahilinde;

Bu raporda yer alan bilgilerin güvenilir, tam ve doğru olduğunu beyan ederim.

Bu raporda açıklanan faaliyetler için bütçe ile tahsis edilmiş kaynakların, planlanmış amaçlar doğrultusunda ve iyi mali yönetim ilkelerine uygun olarak kullanıldığını ve iç kontrol sisteminin işlemlerin yasallık ve düzenliliğine ilişkin yeterli güvenceyi sağladığımı bildiririm.

Bu güvence, üst yönetici olarak sahip olduğum bilgi ve değerlendirmeler, iç kontroller, iç denetçi raporları ile Sayıştay raporları gibi bilgim dahilindeki hususlara dayanmaktadır.

Burada raporlanmayan, idarenin menfaatlerine zarar veren herhangi bir husus hakkında bilgim olmadığını beyan ederim. (ANKARA – .12/.04/2017)



Prof. Dr. İbrahim USLAN

Rektör

MALİ HİZMETLER BİRİM YÖNETİCİSİNİN BEYANI

Strateji Geliştirme Daire Başkanı olarak yetkim dahilinde;

Bu idarede, faaliyetlerin mali yönetim ve kontrol mevzuatı ile diğer mevzuata uygun olarak yürütüldüğünü, kamu kaynaklarının etkili, ekonomik ve verimli bir şekilde kullanılmasını temin etmek üzere iç kontrol süreçlerinin işletildiğini, izlendiğini ve gerekli tedbirlerin alınması için düşünce ve önerilerimin zamanında üst yöneticiye raporlandığını beyan ederim.

Üniversitemizin 2016 Yılı Faaliyet Raporunun “III.1- Mali Bilgiler” bölümünde yer alan bilgilerin güvenilir, tam ve doğru olduğunu teyit ederim. (ANKARA – 13../03/2017)

Nertan SAVAŞ
Strateji Geliştirme Daire Başkanı V.