



GAZİ ÜNİVERSİTESİ

2015 YILI

İDARE FAALİYET RAPORU





SUNUŞ

Gazi Üniversitesi, köklü geçmişi Cumhuriyetin ilk yıllarına kadar uzanan, ulusal düzeyde kendini kabul ettirmiş, çoğu alanda ülkemizde ilk üç üniversite arasında yer alan, yaptığı başarılı yayınlar ve yürüttüğü projeler ile uluslararası düzeyde de tanınırlığı artan bir üniversitedir. Üniversitemiz bir taraftan eğitim ve öğretim faaliyetleri ile ülkemizdeki uygulamalı ve pratik bilimsel altyapının gelişmesine katkı sağlarken diğer taraftan kamu kurum ve kuruluşları ile sanayi kuruluşlarına sağladığı eğitim, sınav, danışmanlık ve proje ortaklığı faaliyetleri ile katma değeri yüksek bir üniversite olmaya devam etmektedir.

Üniversitemiz bünyesinde 2015 yılında 22 fakülte, 7 enstitü, 1 Türk Müziği Devlet Konservatuvarı, 5 yüksekokul ve 8 meslek yüksekokulu ve 47 araştırma ve uygulama merkezi yer almaktadır. Bununla birlikte Üniversitemizde 2015-2016 Eğitim-Öğretim Yılında 7.500 akademik ve idari personel görev yapmakta olup 7.664 önlisans, 45.424 lisans ve 24.772 lisansüstü olmak üzere toplam 77.860 öğrenci eğitim-öğretim görmektedir.

Eğitim kalitesinin artırılması amacıyla yaz okulu uygulamasına son verilmiş, ikinci öğretim programlarına 2013-2014 Eğitim-Öğretim yılından itibaren yeni öğrenci kabul

T.C. GAZİ ÜNİVERSİTESİ 2015 YILI FAALİYET RAPORU

edilmemiş ve 2547 sayılı Kanun'un 5(I) maddesi kapsamındaki zorunlu dersler uzaktan eğitim yoluyla verilmeye başlanmıştır.

Uluslararası eğitim programları kapsamında Üniversitemiz ile Montana State University, Michigan State University ve Doğu Akdeniz Üniversitesi arasında işbirliği anlaşmaları imzalanmıştır.

Üniversitemiz öğrenci ve personel gelişiminin desteklenmesi ve uluslararasılaşma amaçları doğrultusunda ulusal (Farabi-Mevlana) ve uluslararası değişim programlarına (Erasmus +, Amerika Birleşik Devletleri (ABD) Eğitim Programları-NOVA, St.Cloude, Florida University-) etkin bir şekilde katılım sağlanmaktadır.

Üniversitemiz bünyesinde kurulan Gazi Teknopark geliştirilmektedir. 2014 yılı performans endeksine göre Gazi Teknopark, Türkiye’de faaliyette olan en başarılı ilk 10 Teknopark arasında yer almıştır. Bunun yanı sıra Gazi Üniversitesi, teknoloji transferi ve üniversite-sanayi işbirliği kapsamında 2012 yılı sonuna kadar farklı birimler altında yürüttüğü faaliyetlerini 2013 yılı başı itibari ile tek bir çatı altında birleştirerek Gazi Üniversitesi Teknoloji Transfer Ofisi’ni (Gazi TTO) hayata geçirmiştir. Gazi TTO, Gazi Üniversitesi’nin geçmişten gelen üniversite-sanayi kültürü destek yapıları ile entegre halde faaliyetlerini sürdürmekte ve her geçen gün bu işbirliğini güçlendirmektedir.

Üniversitemiz bünyesinde yürütülen projeler, gerek öz kaynaklarımız ile gerekse ulusal ve uluslararası kurum ve kuruluşların destekleriyle finanse edilerek her geçen yıl artmaktadır. Önümüzdeki dönemlerde 69.000.000,00 TL ödeneğe sahip olan 3-D Printing projesi gerçekleştirilecektir.

Üniversitemizin fiziki alanlarının iyileştirilmesine yönelik faaliyetlerde bulunulmuştur. Bu kapsamda Üniversitemizin 1926 yılından beri olmayan imar planı alınmıştır. Bunun yanı sıra 2015 Yılı Yatırım Programında yer alan Derslik ve Merkezi Birimler projesi kapsamında yer alan Gazi Eğitim Fakültesine ait Bosna–Hersek binaları hizmete açılmıştır. Ayrıca aynı proje kapsamında hizmete açılan Taşkent Binası ve yenilenen laboratuvarları ile Teknoloji Fakültesi yeni imkanlara kavuşmuştur.

T.C. GAZİ ÜNİVERSİTESİ 2015 YILI FAALİYET RAPORU

Üniversitemiz bünyesinde faaliyet gösteren ülkemizin en saygın sağlık kurumlarından biri olan Gazi Hastanesi'nin servislerinin renovasyon çalışmalarına hız verilmiştir. Ayrıca 2015 Yılı Yatırım Programında yer alan Acil ve Onkoloji Hastanesi'nin inşaatı devam etmektedir. Bunun yanı sıra ülkemizde PET-CT'nin ilk kullanıldığı ve en deneyimli merkez özelliğini taşıyan Hastanemize PET-MR cihazı temin edilmiştir. Hastanemizin teknolojik alt yapısının güçlendirilmesi çalışmalarına devam edilecektir.

Sosyal ve kültürel imkanların artırılması Üniversitemizde önem verilen amaçlardan birisidir. Bu kapsamda öğrenciler için beş farklı destinasyonda yurt içi gezi programları düzenlenmiş ve yaklaşık 150 öğrenci topluluğunun faaliyetleri desteklenmiştir.

Üniversitemiz, bilimsel saygınlığı ve rasyonel faaliyetleriyle bilim, teknoloji, sanat ve spor alanlarında ulusal ve uluslararası düzeyde tanınmak, özgün düşünce ve çalışmaları ile kendi sahasında önder öğrenciler yetiştirmek, bilim dalları arasındaki ortak çalışmaları disiplinler üstü boyuta taşımak, toplumun hızla değişim sürecinde iletişim araçları ile halka hizmet ve yaşam boyu eğitim hedeflerini yayararak etkili rol almak, stratejik hedeflerine ulaşmak üzere gerekli çalışmaları yürütmeye; geçmişte olduğu gibi gelecekte de bilimin öncülüğünde, topluma duyarlı ve lider bireyler yetiştirmeye ve diğer sorumluluklarını yerine getirmeye devam edecektir.

Üniversitemizin 2015 Yılı İdare Faaliyet Raporu, doğruluk, şeffaflık ve hesap verilebilirlik ilkeleri doğrultusunda, 5018 sayılı Kamu Mali Yönetimi ve Kontrol Kanunu'nun 41 inci maddesi gereğince çıkarılan Kamu İdarelerince Hazırlanacak Faaliyet Raporları Hakkında Yönetmeliğe ve Yükseköğretim Kurumları Faaliyet Raporu Hazırlama Rehberi'ne uygun olarak hazırlanarak, kamuoyunun bilgisine sunulmuştur.

Prof. Dr. Süleyman BÜYÜKBERBER
Rektör

İÇİNDEKİLER

SUNUŞ.....	i
İÇİNDEKİLER.....	iv
TABLolar DİZİNİ.....	viii
ŞEKİLLER DİZİNİ.....	xi
I. GENEL BİLGİLER	1
1.1. MİSYON.....	1
1.2. VİZYON	1
1.3. TARİHÇE	2
1.4. YETKİ GÖREV ve SORUMLULUK	4
1.4.1. Yükseköğretim Kurumları.....	4
1.4.2. Rektör.....	5
1.4.3. Senato	6
1.4.4. Üniversite Yönetim Kurulu.....	7
1.4.5. Dekan	8
1.4.6. Enstitü Müdürü ve Yüksekokul Müdürü.....	9
1.5. İDAREYE İLİŞKİN BİLGİLER	10
1.5.1. FİZİKİ YAPI.....	10
1.5.1.1. Eğitim Alanları	10
1.5.1.2.Sosyal Alanlar	11
1.5.1.2.1. Kantin-Kafeterya-Toplantı-Konferans Salonları ve Spor Alanları.....	11
1.5.1.2.2. Yemekhane Alanları	12
1.5.1.3. Okul Öncesi ve İlköğretim Alanları m ²	12
1.5.1.4. Lojman Alanları.....	12
1.5.1.5. Hizmet-Ambar-Arşiv-Atölye Alanları	13
1.5.1.6. Hastane Alanları	14
1.5.1.6.1. Sağlık Araştırma ve Uygulama Merkezi (Gazi Hastanesi).....	14
1.5.1.6.2. Diş Hekimliği Fakültesi	14
1.5.1.7.Öğrenci Toplulukları	15
1.5.2. ÖRGÜT YAPISI	17
1.5.2.1.Gazi Üniversitesi Akademik Teşkilat Yapısı	17
1.5.2.2. Gazi Üniversitesi İdari Teşkilat Şeması	18
1.5.3. BİLGİ VE TEKNOLOJİK KAYNAKLAR.....	19

T.C. GAZİ ÜNİVERSİTESİ 2015 YILI FAALİYET RAPORU

1.5.4. İNSAN KAYNAKLARI	20
1.5.4.1. Akademik Personel	20
1.5.4.1.1. Akademik Personel Sayısı	20
1.5.4.1.2. Yabancı Uyruklu Akademik Personel	22
1.5.4.1.3. Diğer Üniversitelerde Görevlendirilen Akademik Personel	22
1.5.4.1.4. Akademik Personelin Yaş İtibariyle Dağılımı	23
1.5.4.2. İdari Personel	23
1.5.4.2.1. İdari Personel Sayısı	23
1.5.4.2.2. İdari Personelin Eğitim Durumu	24
1.5.4.2.3. İdari Personelin Hizmet Süreleri	24
1.5.4.2.4. İdari Personelin Yaş İtibariyle Dağılımı	25
1.5.4.3. İşçiler	25
1.5.5. SUNULAN HİZMETLER	26
1.5.5.1. Eğitim Hizmetleri	26
1.5.5.1.1. Lisans-Ön Lisans Öğrenci Sayıları	29
1.5.5.1.1.1. Toplam Öğrenci Sayısı	29
1.5.5.1.1.2. Yabancı Uyruklu Öğrenci Sayısı	30
1.5.5.1.1.4. Öğrenci Kontenjanları	33
1.5.5.1.1.5. Yatay Geçiş Yapan Öğrenci Sayısı	34
1.5.5.1.1.6. Dikey Geçiş Yapan Öğrenci Sayıları	35
1.5.5.1.1.7. Ayrılan Öğrenci Sayıları	35
1.5.5.1.1.8. Disiplin Cezası Alan Öğrenci Sayısı	36
1.5.5.1.1.9. Öğrencilerin Başarı Ortalamaları	37
1.5.5.1.2. Lisansüstü Öğrenci Sayısı	43
1.5.5.2. Sağlık Hizmetleri	45
1.5.5.2.1. Dış Hekimliği Fakültesi	46
1.5.5.2.2. Gazi Hastanesi	47
1.5.5.2.2.1. Genel Sağlık Hizmetleri	47
1.5.5.2.2.2. Cerrahi Müdahale Sayıları	47
1.5.5.2.2.3. 2015 Yılı Muayene ve Tedavi Edilen Hastaların Bölümlere Göre Dağılımı	48
1.5.5.3. Diğer Hizmetler	54
1.5.5.3.1. Hizmetiçi Eğitim Hizmetleri	54

T.C. GAZİ ÜNİVERSİTESİ 2015 YILI FAALİYET RAPORU

1.5.5.3.2. Danışmanlık Hizmetleri	54
1.5.5.3.2.1. Öğrenci Danışma Merkezi	54
1.5.5.3.2.2. Engelli Öğrenci Danışma Birimi	54
1.5.5.3.2.3. Dış İlişkiler Ofisi	55
1.5.5.3.2.4. Teknoloji Transfer Ofisi Projesi	55
1.5.5.3.2.5. Hukuk Müşavirliği	56
1.5.5.3.2.6. Sivil Savunma Uzmanlığı	56
1.5.5.3.3. Sosyal, Kültürel, Sanatsal Hizmetler ve Spor Hizmetleri	56
1.5.5.3.4. Kütüphane Hizmeti	59
1.5.5.3.5. Bilgi Teknolojilerinin Kurulumu ve Kullanımı Hizmeti	61
1.5.6. YÖNETİM VE İÇ KONTROL SİSTEMİ	63
II. AMAÇ VE HEDEFLER	65
2.1. TEMEL POLİTİKA VE ÖNCELİKLER	65
2.2. STRATEJİK PLAN VİZYON BOYUTU VE STRATEJİK AMAÇLAR	68
III. FAALİYETLERE İLİŞKİN BİLGİ VE DEĞERLENDİRME SONUÇLARI	73
3.1. MALİ BİLGİLER	73
3.1.1. BÜTÇE GİDERLERİ	73
3.1.2. BÜTÇE GELİRLERİ	83
3.1.3. MALİ DENETİM SONUÇLARI	87
3.2. FAALİYET VE PROJE BİLGİLERİ	89
3.2.1. FAALİYET BİLGİLERİ	89
3.2.1.1. Düzenlenen Etkinlikler	89
3.2.1.2. Düzenlenen Bilimsel Toplantılara ve Etkinliklere Katılan Personel Sayısı	90
3.2.1.3. İndekslere Giren Hakemli Dergilerde Yapılan Yayınlar	91
3.2.1.4. İdari Birimlerin Faaliyetleri	93
3.2.1.4.1. Genel Sekreterlik	93
3.2.1.4.1.1. Hizmet İçi Eğitim Faaliyetler	93
3.2.1.4.1.2. Dış İlişkiler Ofisi	94
3.2.1.4.1.3. Komisyonlar, Kurullar ve Ödül Bürosu	95
3.2.1.4.1.4. Farabi Değişim Programı Koordinasyon Ofisi	101
3.2.1.4.1.5. Mevlana Değişim Programı Koordinatörlüğü	102
3.2.1.4.2. Bilgi İşlem Dairesi Başkanlığı	103
3.2.1.4.3. İç Denetim Birim Başkanlığı	109

T.C. GAZİ ÜNİVERSİTESİ 2015 YILI FAALİYET RAPORU

3.2.1.4.4. İdari ve Mali İşler Dairesi Başkanlığı.....	112
3.2.1.4.5. Kütüphane ve Dokümantasyon Dairesi Başkanlığı	114
3.2.1.4.6. Sağlık, Kültür ve Spor Dairesi Başkanlığı.....	115
3.2.1.4.7. Strateji Geliştirme Daire Başkanlığı	119
3.2.1.4.8. Yapı İşleri ve Teknik Dairesi Başkanlığı.....	122
3.2.1.4.9. Hukuk Müşavirliği	133
3.2.1.5. Araştırma ve Uygulama Merkezlerinin Faaliyetleri.....	135
3.2.1.5.1. Sürekli Eğitim Uygulama ve Araştırma Merkezi	135
3.2.1.5.3. Yurt Dışı Eğitim Faaliyetleri Uygulama ve Araştırma Merkezi.....	139
3.2.1.5.4. Deprem Mühendisliği Uygulama ve Araştırma Merkezi	140
3.2.1.5.5. Türkçe Öğrenim Araştırma ve Uygulama Merkezi (TÖMER).....	141
3.2.1.5.6. Biyomedikal Kalibrasyon ve Araştırma Merkezi	143
3.2.1.5.7. Teknoloji Transferi Uygulama ve Araştırma Merkezi	144
3.2.1.5.8. Atatürk İlkeleri ve İnkılap Tarihi Araştırma ve Uygulama Merkezi ..	145
3.2.1.5.9. Çocuk Gelişimi Araştırma Uygulama ve Eğitim Merkezi.....	146
3.2.1.6. Üniversiteler Arasında Yapılan İkili Anlaşmalar	147
3.2.1.6.1. Anlaşma Yapılan Yurtdışı Üniversiteler.....	147
3.2.2. PROJE BİLGİLERİ.....	156
3.3. PERFORMANS DEĞERLENDİRME	158
IV. KURUMSAL KABİLİYET VE KAPASİTENİN DEĞERLENDİRİLMESİ	163
V. ÖNERİ VE TEDBİRLER.....	164
ÜST YÖNETİCİ İÇ KONTROL GÜVENCE BEYANI	166
MALİ HİZMETLER BİRİM YÖNETİCİSİNİN BEYANI	166

T.C. GAZİ ÜNİVERSİTESİ 2015 YILI FAALİYET RAPORU

TABLolar DİZİNİ

Tablo 1 Eğitim Alanları.....	10
Tablo 2 Sosyal Alanlar	11
Tablo 3 Yemekhane Alanları.....	12
Tablo 4 Okul Öncesi ve İlköğretim Alanları	12
Tablo 5 Lojman Alanı	12
Tablo 6 Hizmet-Ambar-Arşiv-Atölye Alanları	13
Tablo 7 Sağlık Araştırma ve Uygulama Merkezi (Gazi Hastanesi) Alanlar	14
Tablo 8 Dış Hekimliği Fakültesi Alanlar	14
Tablo 9 Sağlık Kültür ve Spor Dairesi Başkanlığı'na Bağlı Topluluklar	15
Tablo 10 Diğer Öğrenci Toplulukları.....	15
Tablo 11 Bilgi Sistemleri.....	19
Tablo 12 Bilgi ve Teknolojik Kaynaklar.....	19
Tablo 13 Kadrolarının Doluluk ve İstihdam Şekline Göre Akademik Personel Sayısı	21
Tablo 14 Yabancı Uyruklu Akademik Personel.....	22
Tablo 15 Diğer Üniversitelerde Görevlendirilen Akademik Personel	22
Tablo 16 2014-2015 Yılı İtibariyle Ön Lisans ve Lisans Öğrenci Dağılımları.....	29
Tablo 17 2014-2015 Yılı İtibariyle Ön Lisans ve Lisans Yabancı Uyruklu Öğrenci Dağılımları.....	30
Tablo 18 2014-2015 Mezun Öğrenci Sayısı.....	31
Tablo 19 2014-2015 Yabancı Uyruklu Mezun Öğrenci Sayısı	32
Tablo 20 Öğrenci Kontenjanları	33
Tablo 21 Yatay Geçiş Yapan Öğrenci Sayısı	34
Tablo 22 Dikey Geçiş Yapan Öğrenci Sayıları	35
Tablo 23 Ayrılan Öğrenci Sayıları	35
Tablo 24 Disiplin Cezası Alan Öğrenci Sayısı.....	36
Tablo 25 Öğrencilerin Başarı Ortalamaları	37
Tablo 26 Yabancı Uyruklu Enstitü Öğrenci Sayısı	43
Tablo 27 Eğitim Türüne Göre Enstitü Öğrenci Sayısı	44
Tablo 28 Enstitü Mezun Sayısı.....	44
Tablo 29 Dış Hekimliği Fakültesi Hasta/Tetkik Sayısı	46
Tablo 30 Gazi Hastanesi Sağlık Hizmetleri	47
Tablo 31 Cerrahi Müdahale Sayıları	47
Tablo 32 2015 Yılı Klinik Faaliyetleri ve Oranları	48
Tablo 33 Yıllara Göre Poliklinik Hasta Sayıları ve Artış Oranı.....	50
Tablo 34 Yıllara Göre Yatan Hasta Sayısı ve Artış Oranları	52
Tablo 35 Doğumların Aylara Göre Dağılımı	53
Tablo 36 Merkez Kütüphane Fiziki Alanı.....	59
Tablo 37 Merkez Kütüphane Teknolojik Kaynakları.....	60
Tablo 38 2014-2015 Bütçe Giderleri.....	74
Tablo 39 Mal ve Hizmet Alım Giderleri	75
Tablo 40 2013-2015 Tüketime Yönelik Mal ve Malzeme Alımları.....	76
Tablo 41 2013-2015 Hizmet Alımları	77

T.C. GAZİ ÜNİVERSİTESİ 2015 YILI FAALİYET RAPORU

Tablo 42 2015 Yılı Sektörel Bazda Yatırım Projelerinin Dağılımı.....	79
Tablo 43 2015 Yılı Yatırım Projeleri Ödenek ve Gerçekleşmeleri.....	81
Tablo 44 2015 Yılı Bütçe Giderlerinin Görünümü	82
Tablo 45 2014-2015 Bütçe Gelirleri.....	84
Tablo 46 Öz Gelir Bazında Gelirler	85
Tablo 47 2015 Yılı Bütçe Gelirlerinin Görünümü	86
Tablo 48 Düzenlenen Etkinlikler.....	89
Tablo 49 Düzenlenen Bilimsel Toplantılara ve Etkinliklere Katılan Personel Sayısı.....	90
Tablo 50 2015 Yılı Yayın Sayısı	92
Tablo 51 Uluslararası Hareketlilik	94
Tablo 52 2014 Yılı Uluslararası Yayınları Teşvik Ödülleri	96
Tablo 53 Hayvan Deneyleri Yerel Etik Kurulu Faaliyetleri.....	97
Tablo 54 Etik Kurulu Faaliyetleri.....	98
Tablo 55 2014-2015 Eğitim Öğretim Yılı Bahar Dönemi.....	101
Tablo 56 2015-2016 Eğitim Öğretim Yılı Güz Dönemi.....	102
Tablo 57 Yazılım ve Web Programlama Birimi 2015 Yılı Faaliyetleri	105
Tablo 58 İdari Hizmet Birimi Hizmetleri	106
Tablo 59 Teknik Hizmetler Birimi 2015 Yılı Faaliyetleri.....	107
Tablo 60 2015 Yılı İç Denetim Faaliyetleri.....	110
Tablo 61 2015 Yılı Danışmanlık Faaliyeti	111
Tablo 62 2014 Yılı İnceleme Faaliyeti	111
Tablo 63 2015 Yılı Özel Güvenlik Alımı İşi	112
Tablo 64 2015 Yılı Genel Temizlik Alımı İşi	112
Tablo 65 2015 Yılı Araç Kiralama İşi	113
Tablo 66 Akaryakıt Hizmet Alımı.....	113
Tablo 67 2015 Yılında Dağıtılan Demirbaş Malzeme Sayısı.....	113
Tablo 68 2015 Yılı Yemek Yiyen Kişi Sayısı.....	115
Tablo 69 Sağlık, Kültür ve Spor Dairesi Başkanlığına bağlı toplulukların Etkinlik Sayısı	116
Tablo 70 Burs Destek Hizmeti	116
Tablo 71 Üniversitemizin Katıldığı Yurt İçi ve Yurt Dışı Üniversiteler Arası Spor Müsabakaları ve Sonuçları	117
Tablo 72 Bütçe İşlemleri	120
Tablo 73 Çeşitli Ünitelerin Etüt Projesi	123
Tablo 74 Büyük Onarım Projesi İşleri.....	123
Tablo 77 Kampüs Altyapı Projesi	131
Tablo 78 Sağlık Sektörü Muhtelif İşler Projesi	132
Tablo 79 2015 Yılında Açılan Dava Türüne Göre İstatistik ve Grafikler.....	133
Tablo 80 Akademik Personel Dava Sayısı	133
Tablo 81 İdari Personel Dava Sayısı	133
Tablo 82 Öğrenci Dava Sayısı.....	134
Tablo 83 Diğer Dosyalara İlişkin Bilgiler	134
Tablo 84 GAZİSEM 2015 Yılında Düzenlenen Eğitimler.....	136

T.C. GAZİ ÜNİVERSİTESİ 2015 YILI FAALİYET RAPORU

Tablo 85 2015 Yılında Yapılan Sınavlar	136
Tablo 86 Soru Hazırlama Koordinatörlükleri.....	137
Tablo 87 2015 Yılında Kurumlara Sunulan Eğitim Hizmetleri	137
Tablo 88 2015 Yer ve Gözetmen Koordinatörlükleri.....	137
Tablo 89 2015 Yılında Yapılan Kalibrasyon Listesi	143
Tablo 90 Erasmus Anlaşmaları.....	147
Tablo 91 Farabi Anlaşmaları	155
Tablo 92 Uluslararası Ortak Eğitim ve İşbirliği Anlaşmaları	155
Tablo 93 2015 Yılı Projeleri Sayısı	156
Tablo 94 Program Bilgileri.....	156
Tablo 95 Proje Ofisi Tarafından Takip Edilen Proje Listesi	157
Tablo 96 Performans Hedefi 1.....	158
Tablo 97 Performans Hedefi 2.....	159
Tablo 98 Performans Hedefi 3.....	159
Tablo 99 Performans Hedefi 4.....	160
Tablo 100 Performans Hedefi 5	160
Tablo 101 Performans Hedefi 6	161
Tablo 102 Performans Hedefi 7	161
Tablo 103 Performans Hedefi 8	162
Tablo 104 Performans Hedefi 9	162
Tablo 105 GZFT	163

ŞEKİLLER DİZİNİ

Şekil 1 Akademik Teşkilat Şeması.....	17
Şekil 2 İdari Teşkilat Şeması.....	18
Şekil 3 Gazi Üniversitesi Personel Sayısı 2013-2015	20
Şekil 4 Akademik Personelin Unvanlarına Göre Yüzdesel Dağılımı.....	21
Şekil 5 Akademik Personelin Yaş Dağılımı	23
Şekil 6 İdari Personelin Eğitim Durumu	24
Şekil 7 İdari Personelin Hizmet Süreleri	24
Şekil 8 İdari Personelin Yaş Gruplarına Göre Dağılımı.....	25
Şekil 9 Gazi Üniversitesi 2011-2015 Öğrenci Sayıları	28
Şekil 10 Yıllar İtibariyle Lisansüstü Öğrenci Sayısı	43
Şekil 11 Yıllar İtibariyle Hasta Sayısı	46
Şekil 12 Ağ Mimarisi	62
Şekil 13 2012-2015 Bütçe Ödenek-Harcama	73
Şekil 14 Harcamaların Yüzdesel Dağılımı	74
Şekil 15 Tüketime Yönelik Mal ve Hizmet Alımları (Bütçe Gerçekleşme Oranı-Değişim Oranı).....	75
Şekil 16 2012-2015 Yatırım Ödenek ve Harcama.....	79
Şekil 17 2012-2015 Gelirler	83
Şekil 18 2011-2015 Toplam Yayın Sayısı.....	91
Şekil 19 2015 Yılı Makale, Bildiri ve Kitap Sayısı.....	91

I. GENEL BİLGİLER

1.1. MİSYON

Üniversitemiz Gazi'nin adını taşımanın ve Cumhuriyetin öncü öğretmenlerini yetiştiren ilköğretim kurumunu bünyesinde barındırmanın onuruyla; araştırmacı, sorgulayıcı, çözümleyici düşünce yapısında, değişen dünya koşullarında topluma liderlik yapabilecek, insani değerlere saygılı bireyler yetiştirmeyi, bilgiye ulaşarak, bilgiyi üreterek, paylaşarak ve hayata dönüştürerek toplumun yaşam boyu eğitim ve gelişme sürecine katkıda bulunmayı görev edinmiştir.

1.2. VİZYON

Türkçe eğitimi esas alan Gazi Üniversitesi'nin vizyonu; bilim ve teknolojiye sanat ve spora kadar uzanan geniş bir yelpazede özgün araştırmaları, üst düzey eğitimi, yaratıcı faaliyetleri ve topluma hizmeti ile ulusal ve uluslararası düzeyde saygın ve lider bir üniversite olmaktır.

1.3. TARİHÇE

Gazi Mustafa Kemal Atatürk, 1926 yılında genç Türkiye Cumhuriyeti'nin aydınlanma yolunda ışığını gençlerden alması gereğinin bilinci ile eğitime yöneldi. Ankara'da öğretmen yetiştiren bir okul açılması amacı ile dönemin önde gelen mimarlarından projeler alındı. Birinci Ulusal Mimarlık Akımının öncülerinden Mimar Kemaleddin'in başarılı bulunan projesi, kısa sürede Ankara'nın merkezinde muhteşem bir yapıya dönüşerek "Orta Muallim Mektebi ve Terbiye Enstitüsü" adıyla açıldı ve şuanda Rektörlük merkezi olarak kullanılan binada eğitim-öğretim faaliyetlerine başladı.

Enstitünün adı 1929 yılında "Gazi Orta Muallim Mektebi ve Terbiye Enstitüsü" olarak değiştirilir ve bu isimle uzun yıllar hizmet verir. 1976 yılında ise "Gazi Eğitim Enstitüsü" ismini alır. Enstitü, 1982 yılında 2809 sayılı kanunla "Gazi Üniversitesi" kimliğine kavuşur. Aslında bu değişim, Cumhuriyetle başlayan geleneğin yeni isimle devamıdır. Geleneğin oluşmasında Gazi Eğitim kadar, kuruluşu 1935'e kadar giden Ankara Yüksek Teknik Öğretmen ve Ankara Kız Teknik Yüksek Öğretmen Okulları ile Ankara İktisadi ve Ticari İlimler Akademisi büyük rol oynar.

Üniversite çatısı altına girdiğinde Ankara İktisadi ve Ticari İlimler Akademisi zaten bir üniversite konumundaydı. Akademi'ye bağlı olarak bugünkü İktisadi ve İdari Bilimler Fakültesinin bütün bölümleri, Tıp Fakültesi, daha sonra da fakülte olacak olan Diş Hekimliği ve Eczacılık Yüksek Okulları ile Gazetecilik ve Halkla İlişkiler Yüksekokulu eğitim ve öğretimini sürdürmekteydi. Yine Ankara Devlet Mühendislik ve Mimarlık Akademisi de Gazi Üniversitesi çatısı altında yerini alır. Kuruluşunda 9 fakülte, 12 yüksekokul ve 4 enstitüyü bünyesinde barındıran üniversitede bu sayı her geçen yıl hızla artar. Bugün kendisine bağlı olarak eğitim-öğretimini sürdüren 22 fakültesi, 5 yüksekokulu, 1 Türk Müziği Devlet Konservatuvarı, 8 meslek yüksekokulu, 47 araştırma merkezi ve 7 enstitüsü ile Gazi Üniversitesi, adını aldığı Gazi Mustafa Kemal Atatürk'le yaraşır bir yükseköğretim kurumu olma iddiasını devam ettirmektedir.

Üniversitede, Eğitim, Tıp, Diş Hekimliği, Eczacılık, Sağlık Bilimleri, Fen, Mühendislik, Mimarlık, Teknoloji, İktisadi ve İdari Bilimler, İletişim, Edebiyat, Hukuk, Güzel Sanatlar, Sanat ve Tasarım, Turizm, Beden Eğitimi ve Spor, Konservatuvar,

T.C. GAZİ ÜNİVERSİTESİ 2015 YILI FAALİYET RAPORU

Bankacılık ve Sigortacılık, Tapu Kadastro gibi çok çeşitli alanlarda eğitim verilmektedir. Eğitim fakülteleri yönünden ülkemizin lideri olan Gazi Üniversitesi, bünyesinde, Endüstriyel Sanatlar, Gazi Eğitim, Mesleki Eğitim, Teknik Eğitim, Ticaret ve Turizm Eğitim Fakültelerini barındırır. Yurdun dört bir yanından üniversiteyi kazanarak gelen öğrencisinin yanında Gazi Üniversitesi; Türk Cumhuriyetleri, Kafkaslar, Avrupa, Ortadoğu, Afrika, Amerika ve Uzak Doğu ülkelerinden gelen 800'den fazla yabancı uyruklu öğrencisi ile ülkemizin yurt dışından en çok öğrenci kabul eden üniversitesidir. Üniversite, açılan yüksek lisans ve doktora programlarına devam eden binden fazla öğrencisi ile sadece kendi öğretim elemanı ihtiyacını değil, diğer üniversitelerin öğretim elemanı ihtiyacını da karşılamaktadır.

Gazi Üniversitesi Ankara'nın merkezinde bulunan bir şehir üniversitesidir. Fakülte ve yüksekokulların yoğunluk gösterdiği merkez yerleşkesi dışında Beşevler, Emek, Maltepe, Gölbaşı, Çankaya, Ostim, Polatlı, Tunus ve Kazan'da yerleşkeye sahip olan Gazi, eğitim ve öğretime verdiği önemi gözler önüne serer. Yaklaşık 78 bine ulaşan öğrenci sayısı ve 3 bin'i geçen öğretim elemanı sayısı ile Gazi Üniversitesi öğrenci başına düşen öğretim elemanı sayısında dünya standartlarını yakalamış bir üniversitedir.

Türkiye'nin kalkınmasında, gelişmesinde; genç nesillerin akademik ve teknolojik birikiminde önemli rol üstlenen Gazi Üniversitesi eğitimdeki başarısını hem ulusal hem uluslararası alanda kanıtlamıştır. Dünyanın en iyi üniversiteleri sıralamasında ilk 500 içinde yer alan Gazi Üniversitesi, öğrencilerine, öğretim elemanlarına, idari personeline ve mezunlarına kazandırdığı **“Gazili Olmak Ayrıcalıktır”** ilkesini, kalitesinden ve çizgisinden ödün vermeden sürdürmeye devam edecektir.

1.4. YETKİ GÖREV ve SORUMLULUK

1.4.1. Yükseköğretim Kurumları

GÖREVLERİ

- Çağdaş uygarlık ve eğitim - öğretim esaslarına dayanan bir düzen içinde, toplumun ihtiyaçları ve kalkınma planları ilke ve hedeflerine uygun ve ortaöğretime dayalı çeşitli düzeylerde eğitim - öğretim, bilimsel araştırma, yayım ve danışmanlık yapmak,
- Kendi ihtisas gücü ve maddi kaynaklarını rasyonel, verimli ve ekonomik şekilde kullanarak, milli eğitim politikası ve kalkınma planları ilke ve hedefleri ile Yükseköğretim Kurulu tarafından yapılan plan ve programlar doğrultusunda, ülkenin ihtiyacı olan dallarda ve sayıda insan gücü yetiştirmek,
- Türk toplumunun yaşam düzeyini yükseltici ve kamuoyunu aydınlatıcı bilim verilerini söz, yazı ve diğer araçlarla yaymak,
- Örgün, yaygın, sürekli ve açık eğitim yoluyla toplumun özellikle sanayileşme ve tarımda modernleşme alanlarında eğitilmesini sağlamak,
- Ülkenin bilimsel, kültürel, sosyal ve ekonomik yönlerden ilerlemesini ve gelişmesini ilgilendiren sorunlarını, diğer kuruluşlarla işbirliği yaparak, kamu kuruluşlarına önerilerde bulunmak suretiyle öğretim ve araştırma konusu yapmak, sonuçlarını toplumun yararına sunmak ve kamu kuruluşlarınca istenecek inceleme ve araştırmaları sonuçlandırarak düşüncelerini ve önerilerini bildirmek,
- Eğitim - öğretim ve seferberliği içinde, örgün, yaygın, sürekli ve açık eğitim hizmetini üstlenen kurumlara katkıda bulunacak önlemleri almak,
- Yörelerindeki tarım ve sanayinin gelişmesine ve ihtiyaçlarına uygun meslek elemanlarının yetişmesine ve bilgilerinin gelişmesine katkıda bulunmak, sanayi, tarım ve sağlık hizmetleri ile diğer hizmetlerde modernleşmeyi, üretimde artışı sağlayacak çalışma ve programlar yapmak, uygulamak ve yapılanlara

T.C. GAZİ ÜNİVERSİTESİ 2015 YILI FAALİYET RAPORU

katılmak,bununla ilgili kurumlarla işbirliği yapmak ve çevre sorunlarına çözüm getirici önerilerde bulunmak,

- Eğitim teknolojisini üretmek, geliştirmek, kullanmak, yaygınlaştırmak,
- Yükseköğretimin uygulamalı yapılmasına ait eğitim - öğretim esaslarını geliştirmek, döner sermaye işletmelerini kurmak, verimli çalıştırmak ve bu faaliyetlerin geliştirilmesine ilişkin gerekli düzenlemeleri yapmaktır.

1.4.2. Rektör

— Prof. Dr. Süleyman BÜYÜKBERBER—

Görevleri

- Üniversite kurullarına başkanlık etmek, yükseköğretim üst kuruluşlarının kararlarını uygulamak, üniversite kurullarının önerilerini inceleyerek karara bağlamak ve üniversiteye bağlı kuruluşlar arasında düzenli çalışmayı sağlamak,
- Her eğitim-öğretim yılı sonunda ve gerektiğinde üniversitesinin eğitim-öğretim, bilimsel araştırma ve yayım faaliyetleri hakkında Üniversitelerarası Kurula bilgi vermek,
- Üniversitenin yatırım programlarını, bütçesini ve kadro ihtiyaçlarını, bağlı birimlerinin ve üniversite yönetim kurulu ile senatonun görüş ve önerilerini aldıktan sonra hazırlamak ve Yükseköğretim Kuruluna sunmak,
- Gerekli gördüğü hallerde üniversiteyi oluşturan kuruluş ve birimlerde görevli öğretim elemanlarının ve diğer personelin görev yerlerini değiştirmek veya bunlara yeni görevler vermek,
- Üniversitenin birimleri ve her düzeydeki personeli üzerinde genel gözetim ve denetim görevini yapmak.

Yetki ve Sorumluluk

Üniversitenin ve bağlı birimlerin öğretim kapasitesinin rasyonel bir şekilde kullanılmasında ve geliştirilmesinde, öğrencilere gerekli sosyal hizmetlerin sağlanmasında, gerektiği zaman güvenlik önlemlerinin alınmasında, eğitim-öğretim, bilimsel araştırma ve yayım faaliyetlerinin devlet kalkınma plan, ilke ve hedefleri doğrultusunda planlanıp yürütülmesinde, bilimsel ve idari gözetim ve denetimin yapılmasında ve bu görevlerin alt birimlere aktarılmasında, takip ve kontrol edilmesinde ve sonuçlarının alınmasında birinci derecede yetkili ve sorumludur.

5018 sayılı kamu mali yönetim kanununun 11. maddesi gereğince üst yönetici olarak idarenin stratejik planlarının ve bütçelerinin kalkınma planına, yıllık programlara, kurumun stratejik plan ve performans hedefleri ile hizmet gereklerine uygun olarak hazırlanması ve uygulanmasından, sorumlulukları altındaki kaynakların etkili, ekonomik ve verimli şekilde elde edilmesi ve kullanımını sağlamaktan, kaydedilmesinden ve kötüye kullanımının önlenmesinden, mali yönetim ve kontrol sisteminin işleyişinin gözetilmesi, izlenmesi ve bu kanunda belirtilen görev ve sorumlulukların yerine getirilmesinden Bakana karşı sorumludur.

Üst Yöneticiler bu sorumluluğun gereklerini Harcama Yetkilileri, Mali Hizmetler Birimi ve İç Denetçiler aracılığıyla yerine getirirler.

1.4.3. Senato

Senato, Rektörün başkanlığında, Rektör Yardımcıları, Dekanlar ve her fakülteden fakülte kurullarınca üç yıl için seçilecek birer öğretim üyesi ile rektörlüğe bağlı enstitü ve yüksekokul müdürlerinden teşekkül eder.

Senato, her eğitim - öğretim yılı başında ve sonunda olmak üzere yılda en az iki defa toplanır.

Görevleri

- Üniversitenin eğitim - öğretim, bilimsel araştırma ve yayım faaliyetlerinin esasları hakkında karar almak,
- Üniversitenin bütününe ilgilendiren kanun ve yönetmelik taslaklarını hazırlamak veya görüş bildirmek,
- Rektörün onayından sonra Resmi Gazete'de yayınlanarak yürürlüğe girecek olan üniversite veya üniversitenin birimleri ile ilgili yönetmelikleri hazırlamak,
- Üniversitenin yıllık eğitim - öğretim programını ve takvimini inceleyerek karara bağlamak,
- Bir sınava bağlı olmayan fahri akademik unvanlar vermek ve fakülte kurullarının bu konudaki önerilerini karara bağlamak,
- Fakülte kurulları ile rektörlüğe bağlı enstitü ve yüksekokul kurullarının kararlarına yapılacak itirazları inceleyerek karara bağlamak,
- Üniversite yönetim kuruluna üye seçmek,

1.4.4. Üniversite Yönetim Kurulu

Üniversite yönetim kurulu; rektörün başkanlığında dekanlardan, üniversiteye bağlı değişik öğretim birim ve alanlarını temsil edecek şekilde senatoca dört yıl için seçilecek üç profesörden oluşur.

Rektör gerektiğinde Yönetim Kurulunu toplantıya çağırır. Üniversite yönetim kurulu idari faaliyetlerde rektöre yardımcı bir organ olarak aşağıdaki görevleri yerine getirir.

- Yükseköğretim üst kuruluşları ile senato kararlarının uygulanmasında, belirlenen plan ve programlar doğrultusunda rektöre yardım etmek,

T.C. GAZİ ÜNİVERSİTESİ 2015 YILI FAALİYET RAPORU

- Faaliyet plan ve programlarının uygulanmasını sağlamak; üniversiteye bağlı birimlerin önerilerini dikkate alarak yatırım programını, bütçe tasarısı taslağını incelemek ve kendi önerileri ile birlikte rektörlüğe sunmak,
- Üniversite yönetimi ile ilgili rektörün getireceği konularda karar almak,
- Fakülte, enstitü ve yüksekokul yönetim kurullarının kararlarına yapılacak itirazları inceleyerek kesin karara bağlamak,

1.4.5. Dekan

Dekan Rektörün önereceği Üniversite içinden veya dışından üç profesör arasından yüksek öğretim kurulunca üç yıl süre ile seçilir ve normal usul ile atanır.

Görevleri

- Fakülte kurullarına başkanlık etmek, fakülte kurullarının kararlarını uygulamak ve fakülte birimleri arasında düzenli çalışmayı sağlamak,
- Her öğretim yılı sonunda ve istendiğinde fakültenin genel durumu ve işleyişi hakkında rektöre rapor vermek,
- Fakültenin ödenek ve kadro ihtiyaçlarını gerekçesi ile birlikte rektörlüğe bildirmek, fakülte bütçesi ile ilgili fakülte yönetim kurulunun da görüşünü aldıktan sonra rektörlüğe sunmak,
- Fakültenin birimleri ve her düzeydeki personel üzerinde genel gözetim ve denetim görevini yapmak

Yetki ve Sorumluluk

Fakültenin ve bağlı birimlerinin öğretim kapasitesinin rasyonel bir şekilde kullanılmasında ve geliştirilmesinde gerektiği zaman güvenlik önlemlerinin alınmasında, öğrencilerin gerekli sosyal hizmetlerinin sağlanmasında, eğitim-öğretim bilimsel araştırma ve yayım faaliyetlerinin düzenli bir şekilde yürütülmesinde, bütün faaliyetlerin gözetim ve

T.C. GAZİ ÜNİVERSİTESİ 2015 YILI FAALİYET RAPORU

denetiminin yapılmasında, takip ve kontrol edilmesinde ve sonuçlarının alınmasında rektöre karşı birinci derecede sorumludur.

1.4.6. Enstitü Müdürü ve Yüksekokul Müdürü

5018 sayılı Kamu Mali Yönetimi ve Kontrol Kanununa göre “Bütçeyle ödenek tahsis edilen her bir harcama biriminin en üst yöneticisi harcama yetkilisidir” hükmüne istinaden Dekan, enstitü ve yüksekokul müdürleri birimlerinin harcama yetkilileridir.

32. maddesine göre “Bütçelerden harcama yapılabilmesi harcama yetkilisinin harcama talimatı vermesiyle mümkündür. Harcama yetkilileri harcama talimatlarının bütçe ilke ve esaslarına kanun, tüzük ve yönetmelikler ile diğer mevzuata uygun olmasından ödeneklerin etkili, ekonomik ve verimli kullanılmasından ve bu kanun çerçevesinde yapmaları gereken diğer işlemlerden sorumludurlar.”

41. maddesine göre “Üst yöneticiler ve bütçeyle ödenek tahsis edilen harcama yetkililerince hesap verme sorumluluğu çerçevesinde her yıl faaliyet raporları hazırlanır. Üst yönetici, harcama yetkilileri tarafından hazırlanan birim faaliyet raporunu düzenleyerek kamuoyuna açıklar.”

Yine Kamu İdarelerince Hazırlanacak Faaliyet Raporları Hakkındaki Yönetmeliğin üçüncü bölüm 10. maddesinin 5 numaralı alt bendine göre, “ Birim faaliyet raporu hazırlayan harcama yetkilileri, raporun içeriğinde ve raporda yer alan bilgilerin doğruluğundan üst yöneticiye karşı sorumludur.”

Enstitü ve yüksekokul müdürü dekanlara verilmiş olan görevleri enstitü ve yüksekokul bakımından yerine getirir.

T.C. GAZİ ÜNİVERSİTESİ 2015 YILI FAALİYET RAPORU

1.5. İDAREYE İLİŞKİN BİLGİLER

1.5.1. FİZİKİ YAPI

1.5.1.1. Eğitim Alanları

Tablo 1 Eğitim Alanları

BİRİMLER	Derslik (Sayı-Kapasite-m2)									Laboratuvar (Sayı-Kapasite-m2)									Eğitim Alanı Toplamı		
	Anfi			Sınıf			Derslik (Anfi+Sınıf) Toplamı			Bilgisayar Laboratuvarı			Diğer Laboratuvar			Laboratuvar Toplamı			TOPLAM (Ders+Lab)		
	Sayı	Kapasite	m2	Sayı	Kapasite	m2	Sayı	Kapasite	m2	Sayı	Kapasite	m2	Sayı	Kapasite	m2	Sayı	Kapasite	m2	Sayı	Kapasite	m2
FAKÜLTELER	68	8.652	9.346	473	29.037	31.067	541	37.689	40.413	87	2.329	6.891	236	8.331	27.782	323	10.660	34.673	864	48.349	75.086
TÜRK MÜZİĞİ DEVLET KONSERVATUVARI				18	135	258	18	135	258							0	0	0	18	135	258
YUKSEKOKULLAR	0	0	0	128	3.449	4.070	128	3.449	4.070	6	99	192	4	50	400	10	149	592	138	3.598	4.662
MESLEK YUKSEKOKULLARI	0	0	0	55	2.222	2.271	55	2.222	2.271	11	242	534	20	381	931	31	623	1.465	86	2.845	3.736
ENSTİTÜLER	0	0	0	5	112	166	5	112	166	1	15	47	0	0	0	1	15	47	6	127	213
TÖMER				22	330	834	22	360	834							0	0	0	22	360	834
GENEL TOPLAM	68	8.652	9.346	701	35.285	38.666	769	43.967	48.012	105	2.685	7.664	260	8.762	29.113	365	11.447	36.777	1.134	55.414	84.789

T.C. GAZİ ÜNİVERSİTESİ 2015 YILI FAALİYET RAPORU

1.5.1.2.Sosyal Alanlar

1.5.1.2.1. Kantin-Kafeterya-Toplantı-Konferans Salonları ve Spor Alanları

Tablo 2 Sosyal Alanlar

BİRİMLER	KANTİN-KAFETERYA			TOPLANTI SALONU (ADET)				KONFERANS SALONU(ADET)				SPOR TESİSLERİ				DİNLENME TESİSİ (OKUMA SALONU)	
	ADET	M ²	KAPASİTE (Kişi)	Kapasite (Adet)		Kapasite (Kişi)	M ²	Kapasite (Adet)		Kapasite (Kişi)	M ²	AÇIK		KAPALI		KAPALI	
				0-50	51-Üzeri			0-50	51-Üzeri			ADET	M ²	ADET	M ²	ADET	M ²
İDARİ BİRİMLER	0	0	0	2	1	1.610	271	1	0	200	630	3	4.550	2	2.000	0	0
FAKÜLTELER	19	4.456	2.100	165	3	1.038	1.798	3	348	3.527	5.069	0	0	1	2.100	1	14
YUKSEKOKULLAR	3	84	50	2	1	130	120	0	1	100	115	0	0	10	4.650	0	0
MESLEK YUKSEKOKULLARI	3	102	80	2	0	22	110	0	1	100	120	2	560	0	0	0	0
ENSTİTÜLER	0	0	0	6	0	82	148	0	0	0	0	0	40	0	0	0	0
TÖMER				1		8	12										
GENEL TOPLAM	25	4.642	2.230	178	5	2.890	2.459	4	350	3.927	5.934	5	5.150	13	8.750	1	14

T.C. GAZİ ÜNİVERSİTESİ 2015 YILI FAALİYET RAPORU

1.5.1.2.2. Yemekhane Alanları

Tablo 3 Yemekhane Alanları

	SAYI	ALAN (M2)	KAPASİTE (KİŞİ)
ÖĞRENCİ YEMEKHANESİ	14	8.700	3.400
PERSONEL YEMEKHANESİ	26	5.000	2.500
TOPLAM	43	13.700	5.600

1.5.1.3. Okul Öncesi ve İlköğretim Alanları m²

Tablo 4 Okul Öncesi ve İlköğretim Alanları

Anaokulu Sayısı	2
Anaokulu Alanı (m ²)	2.060
Anaokulu Kapasitesi	140
İlköğretim okulu Sayısı (MEB Yatan Hastalar İçin)	1
İlköğretim okulu Alanı (m ²)	10
İlköğretim okulu Kapasitesi	6

1.5.1.4. Lojman Alanları

Tablo 5 Lojman Alanı

DURUMU	SAYISI	ALANI (m ²)
DOLU	1	70
BOŞ	0	
TOPLAM	1	

T.C. GAZİ ÜNİVERSİTESİ 2015 YILI FAALİYET RAPORU

1.5.1.5. Hizmet-Ambar-Arşiv-Atölye Alanları

Tablo 6 Hizmet-Ambar-Arşiv-Atölye Alanları

BİRİMLER	AKADEMİK PERSONEL HİZMET ALANI			İDARİ PERSONEL HİZMET ALANI			AMBAR ALANLARI		ARŞİV ALANLARI		ATÖLYE	
	ÇALIŞMA ODASI			ÇALIŞMA ODASI			SAYISI (ADET)	ALAN M ²	SAYISI (ADET)	ALAN M ²	SAYISI (ADET)	ALAN M ²
	SAYISI (ADET)	ALAN M ²	KULLANAN SAYISI (KİŞİ)	SAYISI (ADET)	ALAN M ²	KULLANAN SAYISI (KİŞİ)						
İDARİ BİRİMLER	0	0	0	197	6.241	707	8	2.693	9	895	0	0
FAKÜLTELER	2.755	47.704	3.602	606	15.848	2.475	65	2.295	31	2.161	93	7.490
HASTANE	410	5.125	962	330	8.000	1.908	1	1.600	1	210	12	140
YUKSEKOKULLAR	96	1.546	228	24	317	49	4	55	4	64	1	30
MESLEK YUKSEKOKULLARI	81	1.568	142	36	789	68	5	181	9	249	4	348
TÜRK MÜZİĞİ DEV. KONSERVATUVARI	8	120	18	4	40	7	0	0	0	0	0	0
ENSTİTÜLER	28	845	56	37	1.168	95	5	145	6	816	0	0
UYGULAMA VE ARAŞTIRMA MERKEZLERİ	51	1.112	111	38	623	93	2	85	6	323	0	0
GENEL TOPLAM	3.429	58.019	5.119	1.272	33.026	5.402	90	7.054	66	4.718	110	8.008

T.C. GAZİ ÜNİVERSİTESİ 2015 YILI FAALİYET RAPORU

1.5.1.6. Hastane Alanları

1.5.1.6.1. Sağlık Araştırma ve Uygulama Merkezi (Gazi Hastanesi)

Tablo 7 Sağlık Araştırma ve Uygulama Merkezi (Gazi Hastanesi) Alanlar

BİRİM	SAYI	ALAN(m ²)
Acil Servis	1	5.550
Yoğun Bakım	9	1.990
Ameliyathane	23	2.560
Klinik	3 Blok	30.625
Laboratuvar	10	3.200
Eczane	1	605
Radyoloji Alanı	1	2.800
Nükleer Tıp Alanı	1	1.415
Sterilizasyon Alanı	1	1.400
Mutfak	1	1.100
Çamaşırhane	1	457
Teknik Servis	1	140
Poliklinik Binası	1	24.020
İdari, Hizmet, Tetkik Katları	1	17.530
Radyoterapi Alanı	1	684
Hemodiyaliz Alanı	1	1.500
E Blok	1	38.400
Diğer	1	20.809
HASTANE TOPLAM KAPALI ALANI		154.785

1.5.1.6.2. Dış Hekimliği Fakültesi

Tablo 8 Dış Hekimliği Fakültesi Alanlar

BİRİM	SAYI	ALAN(m ²)
Ameliyathane	2	100
Klinik	15	5.331,89
Laboratuvar	5	686,08
Radyoloji Alanı	1	202,76
Sterilizasyon Alanı	1	93,46
Çamaşırhane	1	29
Teknik Servis	4	100
Bürolar, Depo vs.		6.945,5
E Blok		2.626,9
Müdahale Odası	6	150
HASTANE TOPLAM KAPALI ALANI		13.899,5

T.C. GAZİ ÜNİVERSİTESİ 2015 YILI FAALİYET RAPORU

1.5.1.7.Öğrenci Toplulukları

Tablo 9 Sağlık Kültür ve Spor Dairesi Başkanlığı'na Bağlı Topluluklar

SAĞLIK KÜLTÜR VE SPOR DAİRESİ BAŞKANLIĞI ÖĞRENCİ TOPLULUKLARI	
Türk Müziği Topluluğu	Santranç Topluluğu
Türk Halk Müziği Topluluğu	Düşleri İnşaa Topluluğu
Tiyatro Kulübü	Eşli Danslar Topluluğu
Arama Kurtarma Topluluğu	Müzik Topluluğu
Toplum Gönüllüleri Kulübü	Akıl Yürütme Topluluğu
Korumalı Futbol Topluluğu	Su Sporları Topluluğu
Engelsiz Gazi Klübü	Sosyal Sorumluluk Projeleri Topluluğu
Kitap Bankosu Topluluğu	

Tablo 10 Diğer Öğrenci Toplulukları

DİŞ HEKİMLİĞİ FAKÜLTESİ	İKTİSADİ VE İDARİ BİLİMLER FAKÜLTESİ
Fotoğraf Topluluğu	Akademi Fotoğraf Topluluğu
Tiyatro Ve Sinema Topluluğu	Kamu Yönetimi Araştırma Topluluğu
Eşli Danslar Topluluğu	Çalışma Ekonomisi Ve Endüstriyel İlişkiler Araştırma Top.
Akademisyenler Tiyatro Topluluğu	Tiyatro Akademi Topluluğu
Bilimsel Araştırma Topluluğu	Uluslararası Gençlik Projeleri Topluluğu
	Kariyer Yönlendirme Topluluğu
	Ekonometri Araştırma Topluluğu
	Avrasya Araştırma Topluluğu
	Sosyal Ve Siyasal Araştırma Topluluğu
	Genç Girişimciler Topluluğu
	Model Birleşmiş Milletler Topluluğu
	Akademi Türk Kültür Topluluğu
	Akademi Kültür Ve Şiir Topluluğu
	Medeniyet Araştırmaları Grubu Topluluğu
	Girişimci Liderler Topluluğu
	Akademi Fikir İnşaa Topluluğu
	Akademik Araştırmalar Topluluğu
	İşletme Araştırma Topluluğu
	Akademi Borsa Merkezi Topluluğu
	Ekonomi Bilimi Araştırma Topluluğu
	Siyaset Felsefesi Topluluğu
	Genç Fikirler Topluluğu
	Akademi Yurtdışı Türkler Topluluğu
	Yönetim Bilimi Topluluğu

T.C. GAZİ ÜNİVERSİTESİ 2015 YILI FAALİYET RAPORU

GAZİ EĞİTİM FAKÜLTESİ
Ortadoğu Araştırma Topluluğu
Halk Oyunları Ve Dansları Topluluğu
Doğa Ve Çevre Topluluğu
Okul Öncesi Dönem Eğitici Oyunlar Öğrenci Top
Medeniyet Kültür Sanat Ve Fikir Topluluğu
Genç Duyarlılar Topluluğu
Edebiyat Topluluğu
İpek Yolu Müzik Topluluğu
Psikolojik Danışma Topluluğu
Türkçe Topluluğu
Genç Eğitimciler Topluluğu
Afrika Kültürleri Araştırma Topluluğu
Türk-Alman Dil, Edebiyat, Kültür Topluluğu
Türkçe Öğretim Topluluğu
Türk Dili Ve Medeniyetini Yaşatma Topluluğu

MÜHENDİSLİK FAKÜLTESİ
Dağcılık Topluluğu
Endüstri Topluluğu
Eşli Danslar Topluluğu
Halk Bilimi Ve Sahne Sanatları Topluluğu
Rock Müzik Topluluğu
Tiyatro Topluluğu
Türk Halk Müziği Topluluğu
Yapı Topluluğu
Elektrik Elektronik Mühendisleri Enstitüsü Topluluğu
7. Sanat Sinema Ve Fotoğraf Topluluğu
Bilgisayar Mühendisliği Topluluğu
Makina Topluluğu
Kimya Mühendisliği Topluluğu
Genç Düşünce Topluluğu
Pro-G Topluluğu
Motor Sporları Topluluğu
Balkan Ülkeleri Topluluğu

TIP FAKÜLTESİ
Bilimsel Araştırma Topluluğu
Kök Hücre Araştırma Topluluğu
Spor Faaliyetleri Aktivasyonu Topluluğu
Sinema Ve Edebiyat Topluluğu
Turkmsic GAZİ TIP ÖĞRENCİLERİ BİRLİĞİ GELİŞİM TOP.
Gastronomi Topluluğu
Genç Yeryüzü Doktorları Topluluğu
MİMARLIK FAKÜLTESİ
Mimarlık Topluluğu
ATATÜRK MESLEK YÜKSEKOKULU
Atatürk Elektronik Otomotiv Topluluğu

FEN FAKÜLTESİ
İstatistik Topluluğu
Halk Oyunları Topluluğu
Spor Faaliyetleri Topluluğu
Biyolojik Takip ve Araştırma Topluluğu
Matematik Topluluğu
Türk Sanat Musikisi Topluluğu

HUKUK FAKÜLTESİ
Hukuk Ve Fikir Topluluğu
Satranç Topluluğu
Doğa Fotoğrafçılığı Topluluğu
Uluslararası Hukuk Topluluğu

TEKNOLOJİ FAKÜLTESİ
Teknoloji Topluluğu
Elektrik Elektronik İnceleme Tanıtım Araştırma Topluluğu
İnşaat Topluluğu
Alternatif Enerjili Taşıtlar Topluluğu
Metalurji Araştırma Topluluğu
Otomotiv Tasarım Topluluğu
Enerji Topluluğu
Havacılık Topluluğu
Otomotiv Bilim Ve Teknoloji Topluluğu
Teknoloji Araştırma Topluluğu
Tasarım, İmalat Ve Teknoloji Topluluğu
Ahşap Bilimi Ve Teknolojisi Topluluğu
Halk Oyunları Topluluğu

TEKNİK EĞİTİM FAKÜLTESİ
Robot Topluluğu

POLATLI FEN EDEBİYAT FAKÜLTESİ
Edebiyat ve Sinema Topluluğu

BANKACILIK VE SİGORTACILIK YÜKSEKOKULU
Bankacılık ve Finans Topluluğu

TURİZM FAKÜLTESİ
Turizm İşletmeciliği Turizm Araştırma Topluluğu
Kariyer ve Yönetim Topluluğu
Fotoğraf ve İletişim Topluluğu
Rekreasyon Yönetimi Topluluğu
Gastronomi ve Kültür Topluluğu
Rota Turizm Rehberliği Topluluğu

GÜZEL SANATLAR FAKÜLTESİ
Kültürel Mirası Koruma Topluluğu
Tasarım Topluluğu

T.C. GAZİ ÜNİVERSİTESİ 2015 YILI FAALİYET RAPORU

1.5.2. ÖRGÜT YAPISI

1.5.2.1.Gazi Üniversitesi Akademik Teşkilat Yapısı

Şekil 1 Akademik Teşkilat Şeması

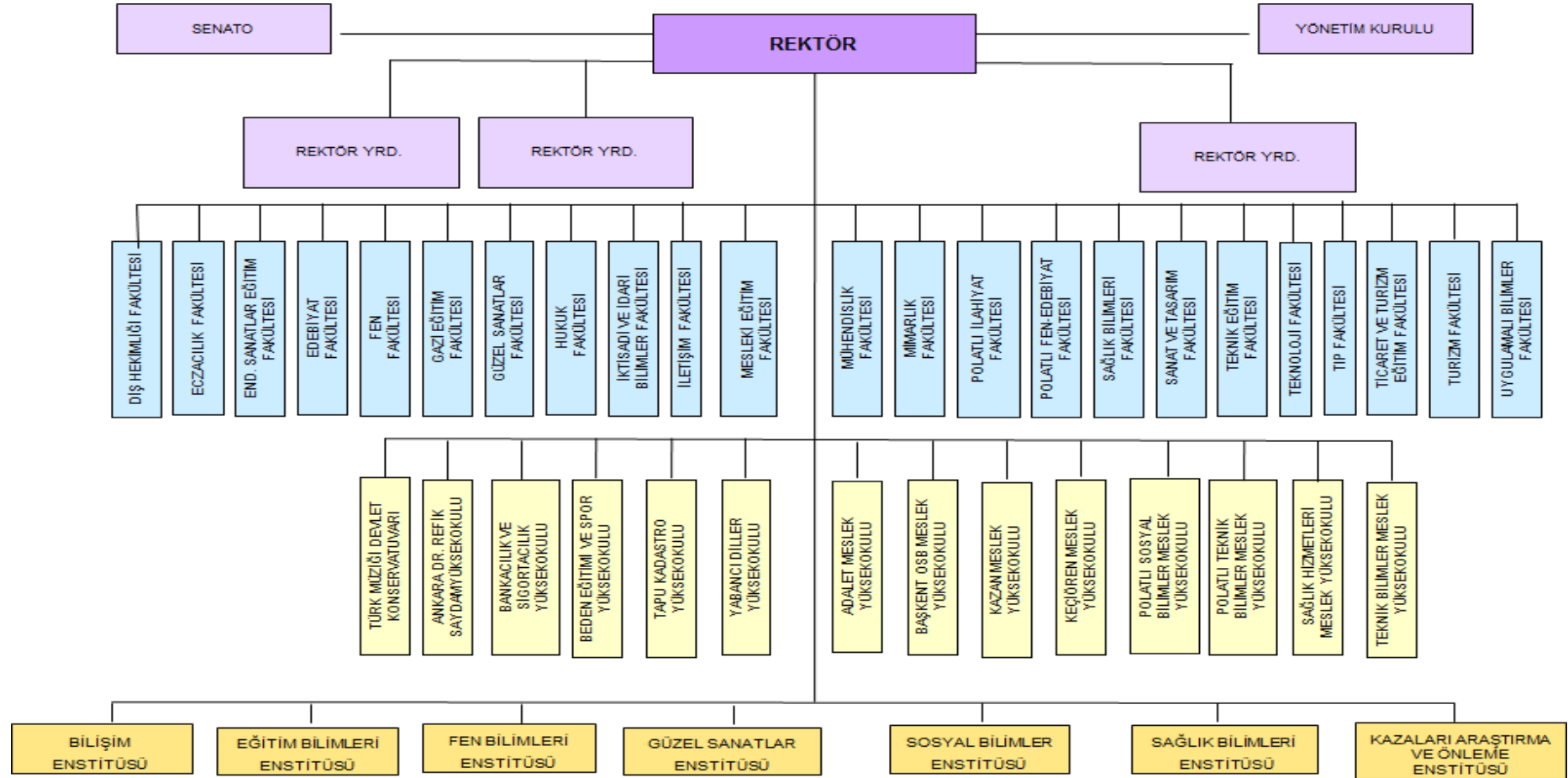

1.5.2.2. Gazi Üniversitesi İdari Teşkilat Şeması

Şekil 2 İdari Teşkilat Şeması

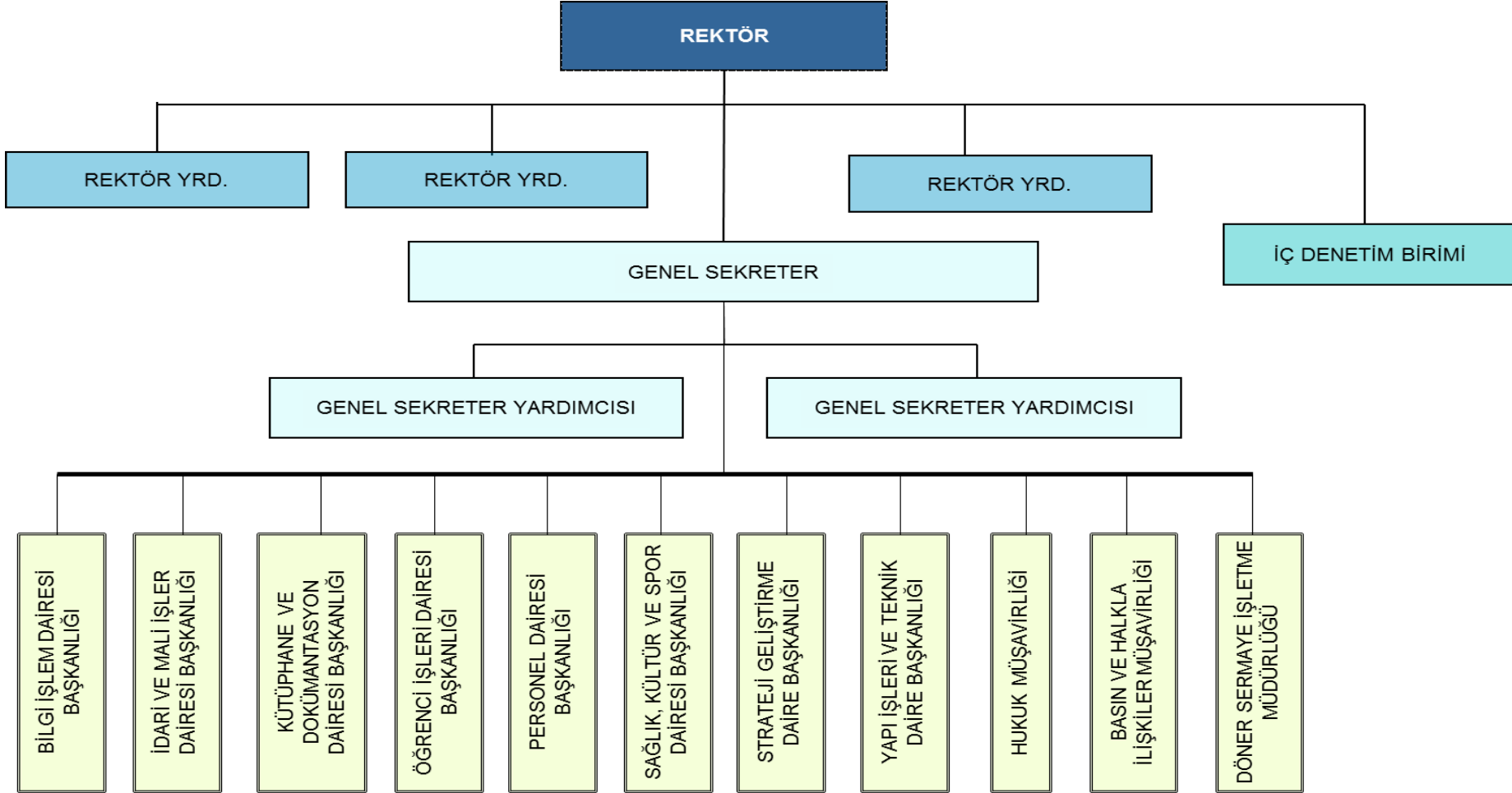

T.C. GAZİ ÜNİVERSİTESİ 2015 YILI FAALİYET RAPORU

1.5.3. BİLGİ VE TEKNOLOJİK KAYNAKLAR

Üniversitemizde kullanılan başlıca bilgi sistemleri ile bilgi ve teknolojik kaynaklar aşağıdaki tablolarda belirtilmiştir.

Tablo 11 Bilgi Sistemleri

Gazi Posta	Kablosuz Ağ Yönetimi	Taşınmaz Bilgi Sistemi
YADEM Hazırlık Okulu Bilgi Sistemi	Kütüphane Yayın İstek Bilgi Sistemi	Ders Programları Bilgi Sistemi
Öğrenci E-Posta Talep	Salon Programı	Mali Hesap Sistemi
Açık Erişim	Gazi Panel Sistemi	Ek Ders Puantaj
Canlı Yayın	BAP Bilgi Sistem	Döner Semaye
Evrak Takip Sistemi	Telefon Defteri	Gezi Programı
GÜADEK Bilgi Sistemi	Sınav Sonuç Sorgulama	Gazi Kariyer
Hukuk Bilgi Sistemi	Bir Fikrim Var!	Arıza Bildirim Sistemi
Santral Bilgi Sistemi	Stratejik Plan	Öğrenci Puantaj
İhale Bilgi Sistemi	ÖYP	Öğrenci Konseyi
Harcama Yönetim Sistemi	Öğrenci İşleri Bilgi Sistemi	Websitem
Depo Takip Programı	Say2000i	Telefon Defteri
Hastane Bilgi Sistemi	Görüntü Arşivleme Sistemi	Elektronik Belge Yönetim Sistemi
E-bütçe	Elektronik Kamu Alımları Platformu	

Tablo 12 Bilgi ve Teknolojik Kaynaklar

CİNSİ	SAYI	CİNSİ	SAYI
MASAÜSTÜ BİLGİSAYAR	10.154	PROJEKSİYON	1.587
		SLAYT MAKİNESİ	21
DİZÜSTÜ BİLGİSAYAR	2.129	TEPEGÖZ	118
TABLET BİLGİSAYAR	10	BARKOT OKUYUCU	506
DOKUNMATİK BİLGİSAYAR	219	BASKI MAKİNESİ	34
DİĞER BİLGİSAYAR	7	FOTOĞRAF MAKİNESİ	195
YAZICI	3.385	KAMERALAR	1.115
TARAYICI	467	TELEVİZYONLAR	714
FOTOKOPİ	298	MİKROSKOPLAR	649
FAKS	124		

1.5.4. İNSAN KAYNAKLARI

Üniversitemizde 2015 yılında 3.980’i akademik olmak üzere toplam 7.398 personel görev yapmıştır. Aşağıdaki şekilde Üniversitemizin 2013-2015 dönemine ilişkin personel sayıları gösterilmiştir.

Şekil 3 Gazi Üniversitesi Personel Sayısı 2013-2015

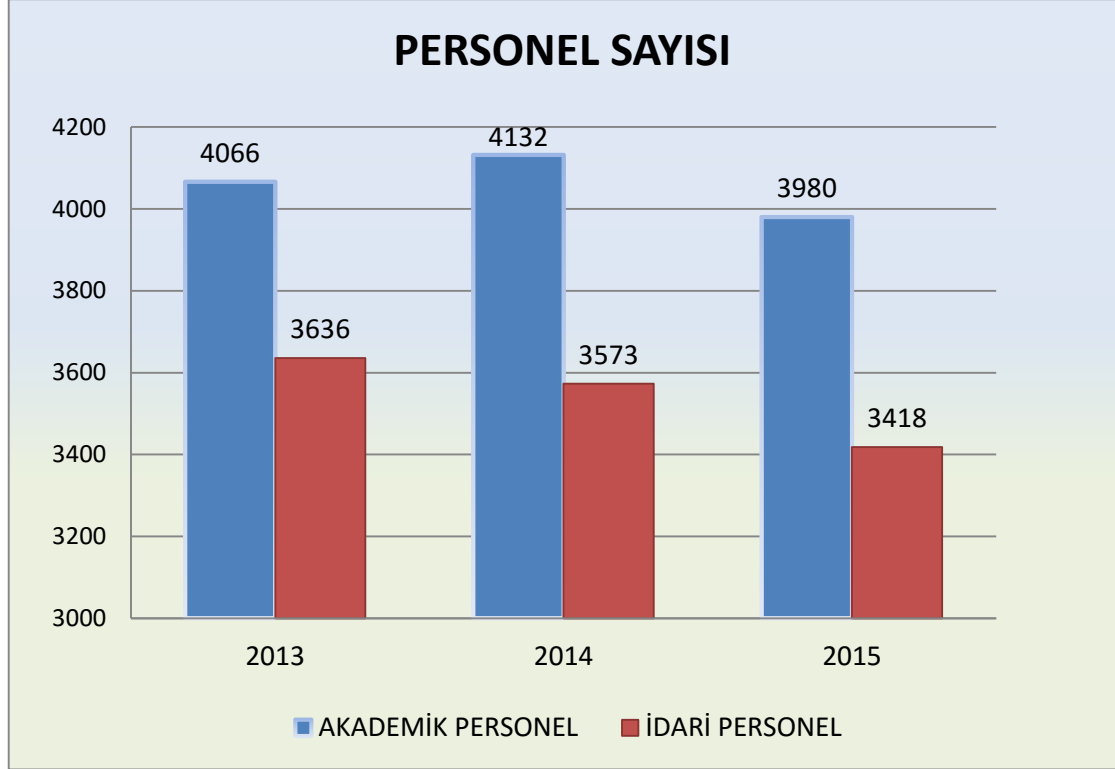

Üniversitemizde görev yapan personel ile ilgili analizler akademik personel, idari personel ve işçiler olmak üzere üç başlık altında ayrıntılı bir şekilde belirtilmiştir.

1.5.4.1. Akademik Personel

1.5.4.1.1. Akademik Personel Sayısı

Üniversitemizde 2015 yılında görev yapan 3.980 akademik personel tam zamanlı olarak istihdam edilmiştir. 2015 yılında Üniversitemize tahsis edilen 5.573 akademik kadronun doluluk oranı %71,41 olmuştur.

T.C. GAZİ ÜNİVERSİTESİ 2015 YILI FAALİYET RAPORU

Tablo 13 Kadrolarının Doluluk ve İstihdam Şekline Göre Akademik Personel Sayısı

Unvan	Kadroların Doluluk Durumuna Göre Akademik Personel Sayısı			Kadroların İstihdam Şekline Göre Akademik Personel Sayısı	
	Dolu	Boş	Toplam	Tam Zamanlı	Yarı Zamanlı
Profesör	931	155	1.086	931	
Doçent	528	141	669	528	
Yardımcı Doçent	559	293	852	559	
Öğretim Görevlisi	341	200	541	341	
Okutman	224	172	396	224	
Çevirici	0	3	3	0	
Eğitim Öğretim Planlamacısı	0	2	2	0	
Araştırma Görevlisi	1.232	568	1.800	1.232	
Uzman	165	59	224	165	
TOPLAM:	3.980	1.593	5.573	3.980	

Akademik personelin unvanlarına göre dağılımına bakıldığında, en yüksek oranın (%30,95) araştırma görevlisi kadrosunda olduğu görülmüştür. Akademik personelin unvanlarına göre yüzdesel dağılımı aşağıdaki şekilde gösterilmiştir.

Şekil 4 Akademik Personelin Unvanlarına Göre Yüzdesel Dağılımı

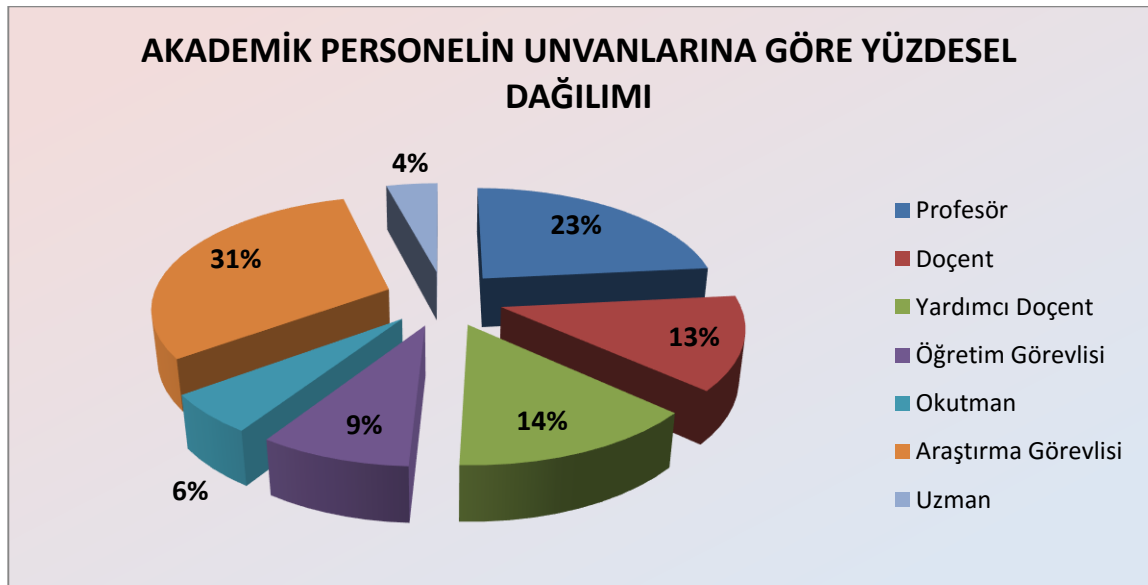

T.C. GAZİ ÜNİVERSİTESİ 2015 YILI FAALİYET RAPORU

1.5.4.1.2. Yabancı Uyruklu Akademik Personel

Üniversitemizde 2015 yılında aşağıdaki tablo unvanları ile uyrukları ve birimleri belirtilen 2 yabancı uyruklu personel görev yapmıştır.

Tablo 14 Yabancı Uyruklu Akademik Personel

UNVAN	ÜLKE ADI	BİRİM ADI
Profesör	Azerbaycan	Edebiyat Fakültesi
Öğretim Görevlisi	Almanya	Gazi Eğitim Fakültesi

1.5.4.1.3. Diğer Üniversitelerde Görevlendirilen Akademik Personel

2015 yılında 2547 sayılı Kanununun 40/b maddesi uyarınca 16 akademik personel aşağıdaki tabloda belirtilen üniversitelerde görevlendirilmiştir.

Tablo 15 Diğer Üniversitelerde Görevlendirilen Akademik Personel

UNVANI	BAĞLI OLDUĞU BİRİM	GÖREVLENDİRİLDİĞİ ÜNİVERSİTE
Profesör	Gazi Eğitim Fakültesi	Siirt Üniversitesi
Profesör	Gazi Eğitim Fakültesi	Bozok Üniversitesi
Profesör	İletişim Fakültesi	Kastamonu Üniversitesi
Profesör	Edebiyat Fakültesi	Nevşehir Üniversitesi
Profesör	Edebiyat Fakültesi	Niğde Üniversitesi
Profesör	Diş Hekimliği Fakültesi	Yüzüncü Yıl Üniversitesi
Profesör	Fen Edebiyat Fakültesi	Nevşehir Üniversitesi
Profesör	Güzel Sanatlar Fakültesi	Çankırı Karatekin Üniversitesi
Profesör	Gazi Eğitim Fakültesi	Siirt Üniversitesi
Profesör	Gazi Eğitim Fakültesi	Hacettepe Üniversitesi
Profesör	Teknoloji Fakültesi	İstanbul Gelişim Üniversitesi
Profesör	İletişim Fakültesi	THK Üniversitesi
Profesör	Gazi Eğitim Fakültesi	Gaziantep Üniversitesi
Yrd. Doçent	İktisadi ve İdari Bilimler Fakültesi	Ardahan Üniversitesi
Yrd. Doçent	Edebiyat Fakültesi	Yüzüncü Yıl Üniversitesi

1.5.4.1.4. Akademik Personelin Yaş İtibariyle Dağılımı

Üniversitemizde görev yapan akademik personelin belirlenen yaş gruplarına göre dağılımına bakıldığında personelin %52'si 40 yaşın üstünde olduğu tespit edilmiştir. Akademik personelin yaş gruplarına göre dağılımı aşağıdaki şekilde gösterilmiştir.

Şekil 5 Akademik Personelin Yaş Dağılımı

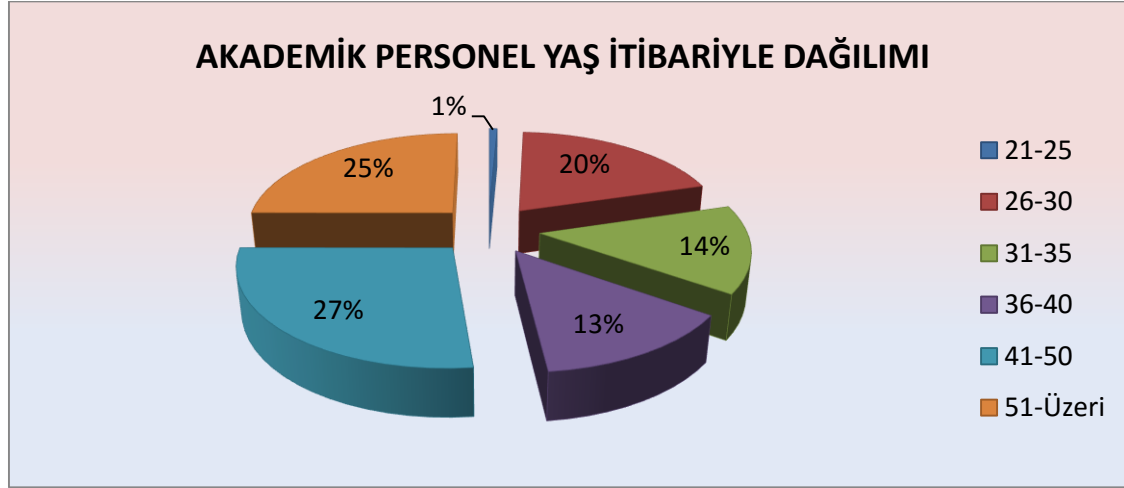

1.5.4.2. İdari Personel

1.5.4.2.1. İdari Personel Sayısı

Üniversitemizde 2015 yılında 3.418 idari personel görev yapmış olup Üniversitemize tahsis edilen kadroların %61'i dolmuştur. İdari personelin kadrolarının hizmet sınıfları itibariyle durumu aşağıdaki tabloda gösterilmiştir.

Tablo 16 Kadro Sınıfları ve Kadroların Doluluk Durumu

SINIFI	DOLU	BOŞ	TOPLAM
Genel İdari Hizmetler	1.464	849	2.313
Sağlık Hizmetleri Sınıfı	1.154	547	1.701
Teknik Hizmetleri Sınıfı	259	161	420
Eğitim ve Öğretim Hizmetleri Sınıfı	12	7	19
Avukatlık Hizmetleri Sınıfı	7	3	10
Din Hizmetleri Sınıfı	2	3	5
Yardımcı Hizmetli	520	638	1.158
TOPLAM	3.418	2.208	5.626

1.5.4.2.2. İdari Personelin Eğitim Durumu

Üniversitemizde görev yapan idari personelin eğitim durumları incelendiğinde idari personelin %47,8'i lisans ve lisansüstü dereceye sahip olduğu görülmüştür. İdari personelin eğitim durumlarına göre dağılımı aşağıdaki şekilde gösterilmiştir.

Şekil 6 İdari Personelin Eğitim Durumu

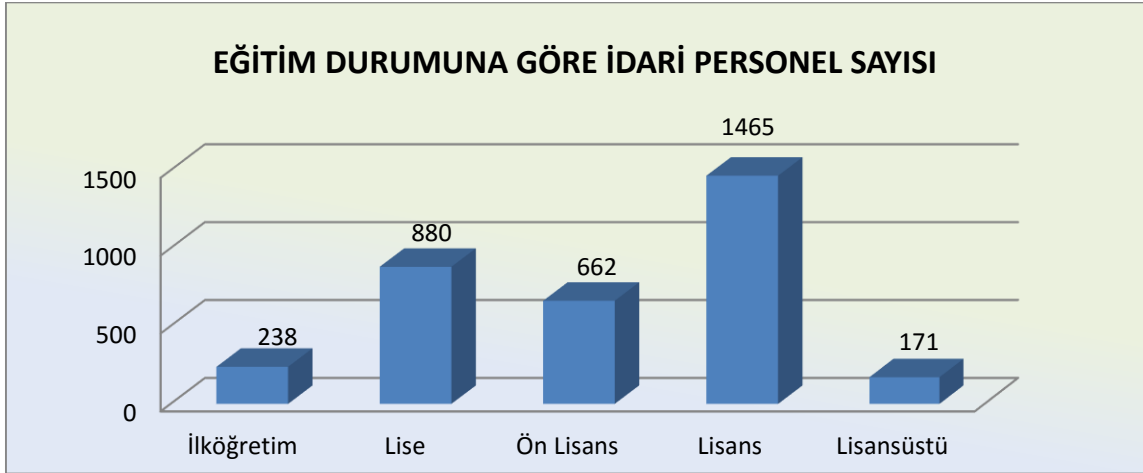

1.5.4.2.3. İdari Personelin Hizmet Süreleri

Üniversitemiz idari personelinin %27,50'si 21 yıl ve üzeri, %27'si ise 4-6 yıl arasında hizmet süresine sahiptir. Aşağıdaki şekilde idari personelin hizmet süresi gruplarına göre dağılımı gösterilmiştir.

Şekil 7 İdari Personelin Hizmet Süreleri

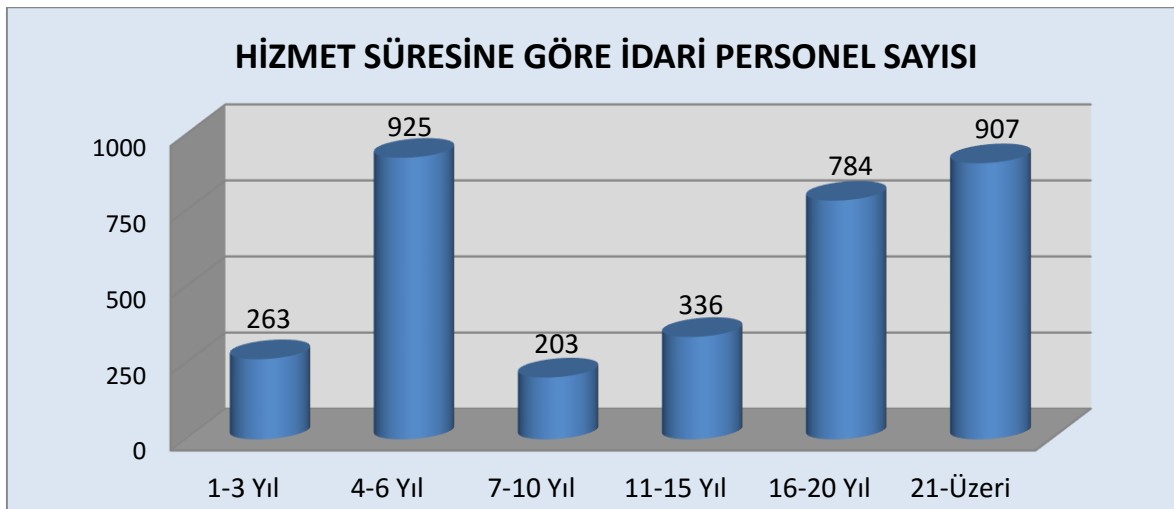

1.5.4.2.4. İdari Personelin Yaş İtibariyle Dağılımı

İdari personelin %50'si 40 yaşın üzerinde olup idari personelin belirlenen yaş gruplarına göre dağılımı aşağıdaki şekilde belirtilmiştir.

Şekil 8 İdari Personelin Yaş Gruplarına Göre Dağılımı

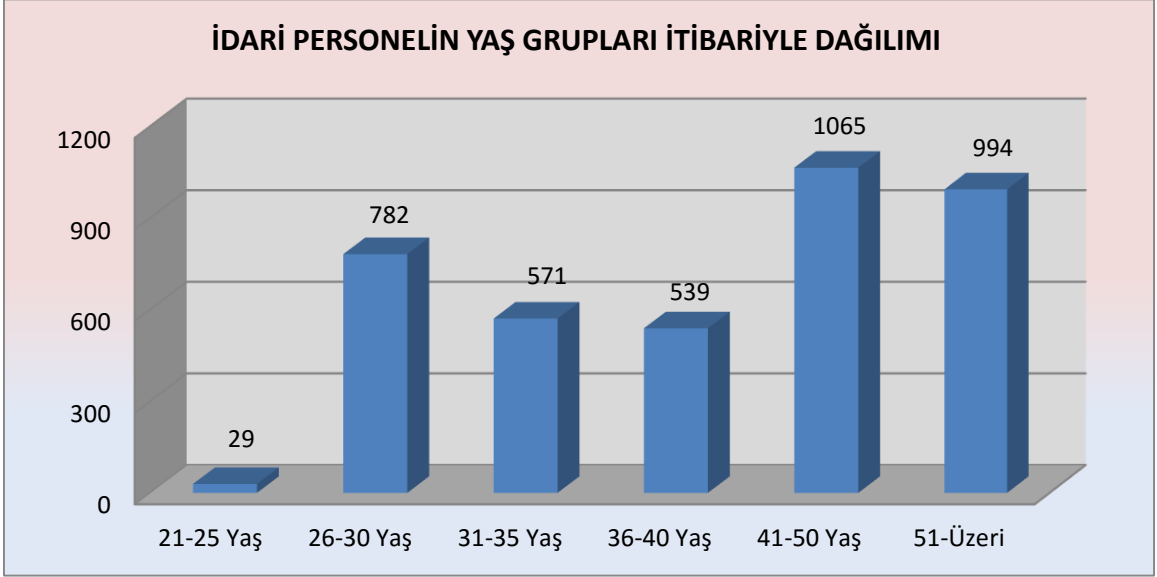

1.5.4.3. İşçiler

2015 yılında Üniversitemize tahsisli 131 sürekli işçi kadrosunda işçi kadrosunda 28 işçi görev yapmaktadır. Söz konusu işçilerin tamamı 16 yıl ve üzerinde hizmet süresine sahiptir. Bununla birlikte işçilerin tamamı 40 yaşın üzerinde olup, 9 işçi 51 yaşın üzerindedir. Üniversitemizde görev yapan işçilerin çalışma pozisyonlarına göre dağılımı aşağıdaki tabloda gösterilmiştir.

Tablo 17 Çalışma Pozisyonuna Göre İşçi Sayısı

	DOLU	BOŞ	TOPLAM
Sürekli İşçiler	28	103	131
Vizeli Geçici İşçiler			
Vizesiz İşçiler (3 Aylık)			
Toplam	28	103	131

1.5.5. SUNULAN HİZMETLER

1.5.5.1. Eğitim Hizmetleri

Cumhuriyetin ilk eğitim kurumlarından birisi olarak (1926) eğitim alanında, özellikle mesleki ve teknik eğitim alanında ilkleri bünyesinde bulunduran Gazi Üniversitesi, bu birikimle ülkenin eğitim ordusuna ve endüstrisine nitelikli insan gücü yetiştirmektedir. Üniversitemiz bünyesinde faaliyet gösteren fakülte, enstitü ve yüksekokullarda örgün öğretim, ikinci öğretim, uzaktan eğitim ve uluslararası ortak program (Montana State University, Doğu Akdeniz Üniversitesi ve Michigan State University), tezli-tezsiz yüksek lisans ve doktora programlarında yaklaşık 80.000 öğrenciye eğitim ve öğretim hizmeti sunulmaktadır.

Üniversitemiz bünyesinde 2013 yılından itibaren yaz okulu programları ve 2013-2014 Eğitim-öğretim yılından itibaren de ikinci öğretim programları kapatılmış olup yeni öğrenci alımı yapılmamıştır.

2011-2012 akademik yılından itibaren Üniversitemiz ve Montana State University Mühendislik Fakültesi İnşaat Mühendisliği Bölümleri ortak çift diploma programı açılmıştır. İnşaat mühendisliği çift diploma programına kayıtlı öğrenciler lisans eğitimlerinin 1. ve 3. yıllarını Türkiye’de, 2. ve 4. yıllarını ise ABD’de geçirmektedirler.

2010-2011 Eğitim-Öğretim Yılından itibaren K.K.T.C Doğu Akdeniz Üniversitesi ile Eğitim Fakültesi İngilizce Öğretmenliği ve Mühendislik Fakültesi Makina Mühendisliği Bölümü ile Ortak Diploma Programı düzenlenmektedir.

2014 yılında dünyada genel sıralamada ilk 70’e, bazı branşlarda ilk 30’a giren önemli üniversitelerden biri olan Michigan State University (MSU) ile Mühendislik, Tıp, İktisadi ve İdari Bilimler Fakülteleri ile Fen Bilimleri ve Sosyal Bilimler Enstitüleri arasında köklü bir partnerlik anlaşması imzalanmıştır. Buna göre;

T.C. GAZİ ÜNİVERSİTESİ 2015 YILI FAALİYET RAPORU

1. Öğretim üyelerinin, 3'er aylık dil eğitimi ve akademik tecrübelerini artırma amaçlı amaçlı yurtdışına gidiş gelişleri devam edecektir.
2. Mühendislik Fakültesinde ilk 2 yıl Gazi Üniversitesinde olmak üzere 2+2 program açılarak bu bölümlere eyalet içi fiyatlarla öğrenci kabul edilecektir. Bu mezunlara ayrı ayrı hem Gazi Üniversitesi hem de Michigan State University diplomaları verilecektir.
3. İktisadi ve İdari Bilimler Fakültesinde iki bölümde 2+2 program açılarak eyalet içi fiyatlarla öğrenci kabul edilecek ve çift diploma verilecektir.
4. Tıp Fakültelerinde karşılıklı olarak 2 aylık stajlar döneminde ücretsiz öğrenci kabulleri yapılacak. Internlukte 1 yıl süreli öğrenci değişimleri yapılacaktır.
5. Yüksek lisans ve doktora ortak programlar açılacak.1+1 ve 2+2 programlar ve çift diploma uygulaması yapılacak ve eyalet içi fiyatlar uygulanacaktır.
6. Michigan State University ve Gazi Üniversitesi 3D Printing teknolojisi ile ilgili ortak projeler yürütecek, iki üniversitede iki merkez kurularak ortak bir çalışma programı sürdürülecektir.

Üniversitemizin 2011 yılında yapmış olduğu Diploma Eki Etiketini başvurusu, Avrupa Komisyonu tarafından değerlendirilmiş ve onaylanmıştır. Bu kapsamda Üniversitemiz Bologna sürecinin önemli basamaklarından birisi olan Uluslararası Diploma Eki Etiketini (Diploma Supplement Label) almaya hak kazanmıştır. Diploma Eki belgesi, öğrencilerin diplomalarına ek olarak verilen tamamlayıcı bir belge niteliğinde olup uluslararası akademik ve mesleki tanınırlığı sağlamaktadır.

Üniversitemiz öğrenci ve personel gelişiminin desteklenmesi ve uluslararasılaşma amaçları doğrultusunda ulusal (Farabi-Mevlana) ve uluslararası değişim programlarına (Erasmus +, Amerika Birleşik Devletleri (ABD) Eğitim Programları-NOVA, St.Cloude, Florida Üni.-) etkin bir şekilde katılım sağlanmaktadır.

T.C. GAZİ ÜNİVERSİTESİ 2015 YILI FAALİYET RAPORU

ABD eğitim programları kapsamında akademisyenlerimizin; İngilizce dil becerilerini geliştirmeleri, ABD kültürünü ve yükseköğretim sistemini yakından tanımaları, ABD’li meslektaşları ile iş birliği yapabilmeleri ve uzun vadede ABD’de görev yapan akademisyenler ile yeni ortak çalışma alanlarının oluşturulması hedeflenmektedir. Bu kapsamda Northern Virginia Community College (NOVA), St Cloud State University (SCSU), Michigan State University (MSU) ile protokoller imzalanmıştır.

Bunun yanı sıra Ankara Büyükşehir Belediyesi ile işbirliği içinde Teknik Eğitim Kursu (BELTEK) 1999 yılından beri örgün lisans ve lisansüstü öğretim programları dışında yerel yönetimler ve sivil toplum kuruluşları ile eğitim programları düzenleyerek, üniversitenin kamu, özel sektör, ulusal ve uluslararası kuruluşlar ile olan işbirliğinin gelişmesine katkıda bulunmaktadır. 2015 yılında BELTEK projesi kapsamında kursiyerlere 60 farklı alanda 5.800 kursiyere eğitim verilmiştir.

Üniversitemizin 2011-2015 yılları arasındaki öğrenci sayıları aşağıdaki grafikte gösterilmiştir.¹

Şekil 9 Gazi Üniversitesi 2011-2015 Öğrenci Sayıları

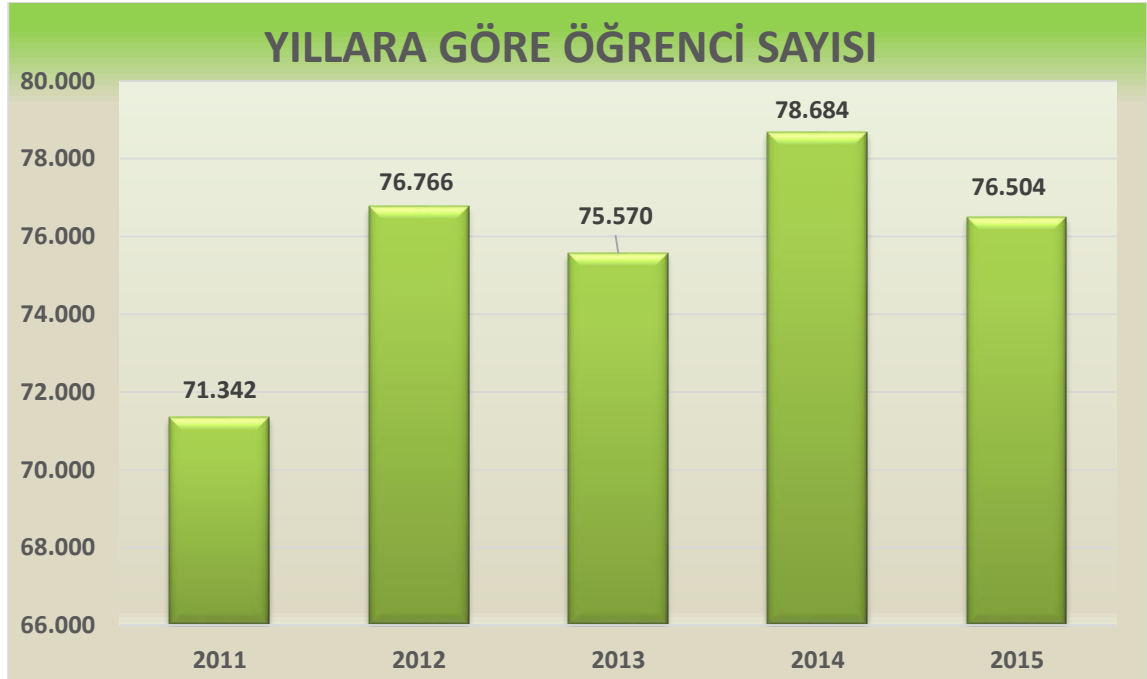

¹ Faaliyet raporlarından derlenmiştir.

T.C. GAZİ ÜNİVERSİTESİ 2015 YILI FAALİYET RAPORU

1.5.5.1.1. Lisans-Ön Lisans Öğrenci Sayıları

1.5.5.1.1.1. Toplam Öğrenci Sayısı

Üniversitemiz 2014-2015 Eğitim-Öğretim Yılında lisans ve ön lisans programlarına kayıtlı öğrenci sayısı 63.368'dir. Bu öğrencilerin 10.663'ü yeni kayıt yaptırmıştır.

Tablo 16 2014-2015 Yılı İtibariyle Ön Lisans ve Lisans Öğrenci Dağılımları

BİRİM ADI	YENİ KAYIT			OKUYAN		
	K	E	T	K	E	T
DİŞ HEKİMLİĞİ FAKÜLTESİ	79	49	128	439	249	688
ECZACILIK FAKÜLTESİ	88	41	129	449	275	724
EDEBİYAT FAKÜLTESİ	463	175	638	2.206	1.143	3.349
ENDÜSTRİYEL SANATLAR EĞİTİM FAKÜLTESİ				61	114	175
FEN FAKÜLTESİ	187	93	280	1.713	992	2.705
GAZİ EĞİTİM FAKÜLTESİ	1.075	344	1.419	5.694	2.136	7.830
GÜZEL SANATLAR FAKÜLTESİ	39	35	74	177	94	271
HUKUK FAKÜLTESİ	316	220	536	1.010	910	1.920
İKTİSADİ VE İDARİ BİLİMLER FAKÜLTESİ	630	604	1.234	4.123	4.336	8.459
İLETİŞİM FAKÜLTESİ	112	135	247	569	716	1.285
MESLEKİ EĞİTİM FAKÜLTESİ				170	26	196
MİMARLIK FAKÜLTESİ	58	163	221	518	235	753
MÜHENDİSLİK FAKÜLTESİ	242	425	667	1.822	2.859	4.681
POLATLI FEN EDEBİYAT FAKÜLTESİ	113	50	163	460	195	655
SAĞLIK BİLİMLERİ FAKÜLTESİ	387	79	466	1.101	227	1.328
SANAT VE TASARIM FAKÜLTESİ	136	6	142	572	41	613
TEKNİK EĞİTİM FAKÜLTESİ	98	1.410				0
TEKNOLOJİ FAKÜLTESİ	170	441	611	502	1.671	2.173
TIP FAKÜLTESİ	227	202	429	1.224	1.213	2.437
TİCARET VE TURİZM EĞİTİM FAKÜLTESİ				106	175	281
TURİZM FAKÜLTESİ	172	165	337	881	996	1.877
TÜRK MÜZİĞİ DEVLET KONSERVATUVARI	15	26	41	30	56	86
BANKACILIK VE SİGORTACILIK YÜKSEKOKULU	43	30	73	143	86	229
BEDEN EĞİTİMİ VE SPOR YÜKSEKOKULU	54	131	185	461	991	1.452
TAPU KADASTRO YÜKSEK OKULU	19	22	41	65	66	131
ADALET MESLEK YÜKSEKOKULU	40	20	60	93	56	149
ANKARA MESLEK YÜKSEKOKULU				470	63	533
ATATÜRK MESLEK YÜKSEKOKULU				385	2.209	2.594
GAZİ MESLEK YÜKSEKOKULU				284	646	930
GAZİ MESLEK YÜKSEKOKULU (UZAKTAN EĞİTİM)				783	1.136	1.919
İ.İ.B.F.TAPU KADASTRO MESLEK Y.O.				26	93	119
MALİYE MESLEK YÜKSEKOKULU				22	23	45
OSTİM MESLEK YÜKSEKOKULU				31	293	324
SAĞLIK HİZMETLERİ MESLEK YÜKSEKOKULU	273	61	334	784	310	1.094
TEKNİK BİLİMLER MESLEK YÜKSEKOKULU	26	224	250	26	224	250
KAZAN MESLEK YÜKSEKOKULU	6	25	31	6	25	31
POLATLI SOSYAL BİLİMLER MELEK YÜKSEKOKULU	328	91	419	328	91	419
GENEL TOPLAM	5.396	5.267	9.155	27.734	24.971	52.705

T.C. GAZİ ÜNİVERSİTESİ 2015 YILI FAALİYET RAPORU

1.5.5.1.1.2. Yabancı Uyruklu Öğrenci Sayısı

Üniversitemizde 2014-2015 Eğitim-Öğretim yılında lisans ve ön lisans programında 865 yabancı uyruklu öğrenci eğitim-öğretim görmüştür. Yabancı uyruklu öğrencilerin akademik birimlere göre dağılımı aşağıdaki tabloda gösterilmiştir.

Tablo 17 2014-2015 Yılı İtibariyle Ön Lisans ve Lisans Yabancı Uyruklu Öğrenci Dağılımları

BİRİM ADI	OKUYAN		
	K	E	T
DIŞ HEKİMLİĞİ FAKÜLTESİ	32	40	72
ECZACILIK FAKÜLTESİ	20	21	41
EDEBİYAT FAKÜLTESİ	7	4	11
ENDÜSTRİYEL SANATLAR EĞİTİM FAKÜLTESİ		4	4
FEN FAKÜLTESİ	6	17	23
GAZİ EĞİTİM FAKÜLTESİ	53	41	94
GÜZEL SANATLAR FAKÜLTESİ			0
HUKUK FAKÜLTESİ	8	15	23
İKTİSADİ VE İDARİ BİLİMLER FAKÜLTESİ	47	134	181
İLETİŞİM FAKÜLTESİ	8	15	23
MESLEKİ EĞİTİM FAKÜLTESİ	6		6
MİMARLIK FAKÜLTESİ	11	18	29
MÜHENDİSLİK FAKÜLTESİ	9	105	114
POLATLI FEN EDEBİYAT FAKÜLTESİ			0
SAĞLIK BİLİMLERİ FAKÜLTESİ	5	7	12
SANAT VE TASARIM FAKÜLTESİ	3	1	4
TEKNİK EĞİTİM FAKÜLTESİ	1	4	5
TEKNOLOJİ FAKÜLTESİ	4	20	24
TIP FAKÜLTESİ	67	114	181
TİCARET VE TURİZM EĞİTİM FAKÜLTESİ	1	2	3
TURİZM FAKÜLTESİ	1	3	4
BANKACILIK VE SİGORTACILIK YÜKSEKOKULU	6	2	8
ADALET MESLEK YÜKSEKOKULU		1	1
GAZİ MESLEK YÜKSEKOKULU	1		1
GAZİ MESLEK YÜKSEKOKULU (UZAKTAN EĞİTİM)			
İ.İ.B.F.TAPU KADASTRO MESLEK Y.O.		1	1
GENEL TOPLAM	296	569	865

T.C. GAZİ ÜNİVERSİTESİ 2015 YILI FAALİYET RAPORU

1.5.5.1.1.3. Mezun Öğrenci Sayıları

Üniversitemizde ön lisans ve lisans programlarından 2014–2015 Eğitim-Öğretim yılında toplam 14.263 öğrenci mezun olmuştur. Bu öğrencilerin %76 ‘sı örgün öğretim programlarından mezun olmuştur.

Tablo 18 2014-2015 Mezun Öğrenci Sayısı

BİRİM ADI	2014-2015 MEZUN						
	I.Öğretim			II.Öğretim			T
	K	E	T	K	E	T	
DİŞ HEKİMLİĞİ FAKÜLTESİ	72	43	115				115
ECZACILIK FAKÜLTESİ	76	44	120				120
EDEBİYAT FAKÜLTESİ	487	197	684	177	94	271	955
ENDÜSTRİYEL SANATLAR EĞİTİM FAKÜLTESİ	6	19	25				25
FEN FAKÜLTESİ	354	137	491	166	74	240	731
GAZİ EĞİTİM FAKÜLTESİ	1.627	557	2.184	555	178	733	2.917
GÜZEL SANATLAR FAKÜLTESİ	26	5	31				31
HUKUK FAKÜLTESİ	159	142	301				301
İKTİSADİ VE İDARİ BİLİMLER FAKÜLTESİ	958	955	1.913	410	418	828	2.741
İLETİŞİM FAKÜLTESİ	139	108	247	26	17	43	290
MESLEKİ EĞİTİM FAKÜLTESİ	16	4	20				20
MİMARLIK FAKÜLTESİ	84	17	101				101
MÜHENDİSLİK FAKÜLTESİ	362	435	797	140	131	271	1.068
POLATLI FEN EDEBİYAT FAKÜLTESİ	124	33	157				157
SAĞLIK BİLİMLERİ FAKÜLTESİ	148	21	169				169
SANAT VE TASARIM FAKÜLTESİ	194	9	203	91	1	92	295
TEKNİK EĞİTİM FAKÜLTESİ	28	428	456	9	193	202	658
TEKNOLOJİ FAKÜLTESİ	39	133	172				172
TIP FAKÜLTESİ	159	138	297				297
TİCARET VE TURİZM EĞİTİM FAKÜLTESİ	6	26	32		5	5	37
TURİZM FAKÜLTESİ	255	190	445	117	100	217	662
BANKACILIK VE SİGORTACILIK YÜKSEKOKULU	29	10	39	18	3	21	60
BEDEN EĞİTİMİ VE SPOR YÜKSEKOKULU	93	178	271	37	78	115	386
ADALET MESLEK YÜKSEKOKULU	24	16	40				40
ANKARA MESLEK YÜKSEKOKULU	144	13	157	15	1	16	173
ATATÜRK MESLEK YÜKSEKOKULU	65	131	196	22	205	227	423
GAZİ MESLEK YÜKSEKOKULU	96	153	249	11	52	63	312
GAZİ MESLEK YÜKSEKOKULU(UZAKTAN EĞİTİM)	65	423	488				488
İ.İ.B.F.TAPU KADASTRO MESLEK Y.O.	19	28	47		3	3	50
MALİYE MESLEK YÜKSEKOKULU	20	8	28				28
OSTİM MESLEK YÜKSEKOKULU	14	129	143	2	26	28	171
SAĞLIK HİZMETLERİ MESLEK YÜKSEKOKULU	163	77	240	19	11	30	270
GENEL TOPLAM	6.051	4.807	10.858	1.815	1.590	3.405	14.263

T.C. GAZİ ÜNİVERSİTESİ 2015 YILI FAALİYET RAPORU

Tablo 19 2014-2015 Yabancı Uyruklu Mezun Öğrenci Sayısı

BİRİM ADI	2014-2015 YABANCI UYRUKLU MEZUN		
	K	E	T
DIŞ HEKİMLİĞİ FAKÜLTESİ	5	1	6
ECZACILIK FAKÜLTESİ		3	3
EDEBİYAT FAKÜLTESİ	1	1	2
ENDÜSTRİYEL SANATLAR EĞİTİM FAKÜLTESİ		3	3
FEN FAKÜLTESİ	1		1
GAZİ EĞİTİM FAKÜLTESİ	8	7	15
HUKUK FAKÜLTESİ		1	1
İKTİSADİ VE İDARİ BİLİMLER FAKÜLTESİ	9	16	25
İLETİŞİM FAKÜLTESİ	1	2	3
MESLEKİ EĞİTİM FAKÜLTESİ		1	1
MÜHENDİSLİK FAKÜLTESİ	1	6	7
TIP FAKÜLTESİ	6	14	20
TİCARET VE TURİZM EĞİTİM FAKÜLTESİ		1	1
TURİZM FAKÜLTESİ		1	1
GAZİ MESLEK YÜKSEKOKULU (UZAKTAN EĞİTİM)		1	1
GENEL TOPLAM	32	58	90

T.C. GAZİ ÜNİVERSİTESİ 2015 YILI FAALİYET RAPORU

1.5.5.1.1.4. Öğrenci Kontenjanları

2014-2015 Eğitim-Öğretim yılı öğrenci kontenjanı ile yerleştirmeleri aşağıdaki tabloda gösterilmiştir.

Tablo 20 Öğrenci Kontenjanları

BİRİM ADI	I.Öğretim			
	Kontenjan	1.Yerleştirme	Ek Yerleştirme	Toplam Yerleştirme
DIŞ HEKİMLİĞİ FAKÜLTESİ	120	124		124
ECZACILIK FAKÜLTESİ	115	118		118
EDEBİYAT FAKÜLTESİ	635	657	27	684
FEN FAKÜLTESİ	270	263	14	277
GAZİ EĞİTİM FAKÜLTESİ	1.410	1.454	23	1.477
GÜZEL SANATLAR FAKÜLTESİ	80	82	1	83
HUKUK FAKÜLTESİ	500	514	1	515
İKTİSADİ VE İDARİ BİLİMLER FAKÜLTESİ	1.120	1.152	13	1.165
İLETİŞİM FAKÜLTESİ	215	221	3	224
MİMARLIK FAKÜLTESİ	190	197		197
MÜHENDİSLİK FAKÜLTESİ	575	572	2	574
POLATLI FEN EDEBİYAT FAKÜLTESİ	185	171	4	175
SAĞLIK BİLİMLERİ FAKÜLTESİ	440	459	1	460
SANAT VE TASARIM FAKÜLTESİ	250	250		250
TEKNOLOJİ FAKÜLTESİ	577	418	9	427
TIP FAKÜLTESİ	400	413		413
TURİZM FAKÜLTESİ	334	240	10	250
TÜRK MÜZİĞİ DEVLET KONSERVATUVARI	60	60		60
BANKACILIK VE SİGORTACILIK YÜKSEKOKULU	70	72	7	79
BEDEN EĞİTİMİ VE SPOR YÜKSEKOKULU	210	230	13	243
TAPU KADASTRO YÜKSEKOKULU	45	47		47
ADALET MESLEK YÜKSEKOKULU	60	60	2	62
POLATLI SOSYAL BİLİMLER MESLEK YÜKSEKOKULU	420	420	33	453
KAZAN MESLEK YÜKSEKOKULU	30	30		30
TEKNİK BİLİMLER MESLEK YÜKSEKOKULU	270	270	31	301
SAĞLIK HİZMETLERİ MESLEK YÜKSEKOKULU	330	330	28	358
GENEL TOPLAM	8.911	8.824	222	9.046

T.C. GAZİ ÜNİVERSİTESİ 2015 YILI FAALİYET RAPORU

1.5.5.1.1.5. Yatay Geçiş Yapan Öğrenci Sayısı

Tablo 21 Yatay Geçiş Yapan Öğrenci Sayısı

BÖLÜM ADI	GELEN	GİDEN
DİŞ HEKİMLİĞİ FAKÜLTESİ	1	3
ECZACILIK FAKÜLTESİ	11	2
EDEBİYAT FAKÜLTESİ	27	28
FEN FAKÜLTESİ	5	12
GAZİ EĞİTİM FAKÜLTESİ	29	24
HUKUK FAKÜLTESİ	11	1
İKTİSADİ VE İDARİ BİLİMLER FAKÜLTESİ	62	41
İLETİŞİM FAKÜLTESİ	8	5
MİMARLIK FAKÜLTESİ	5	3
MÜHENDİSLİK FAKÜLTESİ	19	1
POLATLI FEN EDEBİYAT FAKÜLTESİ	4	9
SAĞLIK BİLİMLERİ FAKÜLTESİ	4	3
SANAT VE TASARIM FAKÜLTESİ		1
TEKNOLOJİ FAKÜLTESİ	12	15
TIP FAKÜLTESİ	7	13
GÜZEL SANATLAR FAKÜLTESİ	1	2
TURİZM FAKÜLTESİ	7	6
BEDEN EĞİTİMİ VE SPOR YÜKSEKOKULU	2	5
TAPU KADASTRO MESLEK YÜKSEKOKULU		1
KAZAN MESLEK YÜKSEKOKULU	1	
POLATLI SOSYAL BİLİMLER MESLEK Y.O	1	
SAĞLIK HİZMETLERİ MESLEK YÜKSEKOKULU	1	9
GENEL TOPLAM	218	185

T.C. GAZİ ÜNİVERSİTESİ 2015 YILI FAALİYET RAPORU

1.5.5.1.1.6. Dikey Geçiş Yapan Öğrenci Sayıları

Tablo 22 Dikey Geçiş Yapan Öğrenci Sayıları

BÖLÜM ADI	ÖĞRENCİ SAYISI	BÖLÜM ADI	ÖĞRENCİ SAYISI
EDEBİYAT FAKÜLTESİ	3	MÜHENDİSLİK FAKÜLTESİ	64
FEN FAKÜLTESİ	21	POLATLI FEN EDEBİYAT FAKÜLTESİ	4
GAZİ EĞİTİM FAKÜLTESİ	22	SAĞLIK BİLİMLERİ FAKÜLTESİ	12
GÜZEL SANATLAR FAKÜLTESİ	1	SANAT VE TASARIM FAKÜLTESİ	5
HUKUK FAKÜLTESİ	20	TEKNOLOJİ FAKÜLTESİ	21
İKTİSADİ VE İDARİ BİLİMLER FAKÜLTESİ	78	TURİZM FAKÜLTESİ	15
İLETİŞİM FAKÜLTESİ	25	BANKACILIK VE SİGORTACILIK YÜKSEKOKULU	6
MİMARLIK FAKÜLTESİ	16	BEDEN EĞİTİMİ VE SPOR YÜKSEKOKULU	2
GENEL TOPLAM		315	

1.5.5.1.1.7. Ayrılan Öğrenci Sayıları

Tablo 23 Ayrılan Öğrenci Sayıları

BÖLÜM ADI	ÖĞRENCİ SAYISI	BÖLÜM ADI	ÖĞRENCİ SAYISI
DIŞ HEKİMLİĞİ FAKÜLTESİ	2	TEKNİK EĞİTİM FAKÜLTESİ	11
ECZACILIK FAKÜLTESİ	5	TEKNOLOJİ FAKÜLTESİ	25
EDEBİYAT FAKÜLTESİ	62	TIP FAKÜLTESİ	11
ENDÜSTRİYEL SANATLAR EĞİTİM FAKÜLTESİ	2	GAZİ MESLEK YÜKSEKOKULU (UZAKTAN EĞİTİM)	18
FEN FAKÜLTESİ	56	TURİZM FAKÜLTESİ	17
İKTİSADİ VE İDARİ BİLİMLER FAKÜLTESİ	72	BANKACILIK VE SİGORTACILIK YÜKSEKOKULU	3
İ.İ.B.F.TAPU KADASTRO MESLEK YÜKSEKOKULU	3	BEDEN EĞİTİMİ VE SPOR YÜKSEKOKULU	22
HUKUK FAKÜLTESİ	14	GÜZEL SANATLAR FAKÜLTESİ	2
GAZİ EĞİTİM FAKÜLTESİ	79	TAPU KADASTRO YÜKSEK OKULU	1
İLETİŞİM FAKÜLTESİ	12	ADALET MESLEK YÜKSEKOKULU	1
MESLEKİ EĞİTİM FAKÜLTESİ	1	ANKARA MESLEK YÜKSEKOKULU	7
MİMARLIK FAKÜLTESİ	13	ATA TÜRK MESLEK YÜKSEKOKULU	82
MÜHENDİSLİK FAKÜLTESİ	62	GAZİ MESLEK YÜKSEKOKULU	12
POLATLI FEN EDEBİYAT FAKÜLTESİ	7	SANAT VE TASARIM FAKÜLTESİ	13
SAĞLIK BİLİMLERİ FAKÜLTESİ	6	OSTİM MESLEK YÜKSEKOKULU	13
TÜRK MÜZİĞİ DEVLET KONSERVA TU VARI	1	POLATLI SOSYAL BİLİMLER MESLEK YÜKSEKOKULU	2
TEKNİK BİLİMLER MESLEK YÜKSEKOKULU	5	SAĞLIK HİZMETLERİ MESLEK YÜKSEKOKULU	24
GENEL TOPLAM		666	

T.C. GAZİ ÜNİVERSİTESİ 2015 YILI FAALİYET RAPORU

1.5.5.1.1.8. Disiplin Cezası Alan Öğrenci Sayısı

Tablo 24 Disiplin Cezası Alan Öğrenci Sayısı

BÖLÜM ADI	5/A	5/B	5/C	5/D	TOPLAM
	Uyarma	Kınama	Bir Haftadan Bir Aya Kadar Uzaklaştırma	Bir veya İki Yarıyıl Uzaklaştırma	
GAZİ EĞİTİM FAKÜLTESİ	1	2			3
İKTİSADİ VE İDARİ BİLİMLER FAKÜLTESİ	1		5		6
FEN FAKÜLTESİ	1		6		7
EDEBİYAT FAKÜLTESİ	1		3		4
MÜHENDİSLİK FAKÜLTESİ	3	10	1		14
TURİZM FAKÜLTESİ		1	3		4
TEKNOLOJİ FAKÜLTESİ	4				4
İLETİŞİM FAKÜLTESİ	1	1	2		4
POLATLI FEN EDEBİYAT FAKÜLTESİ			1		1
SAĞLIK HİZMETLERİ MESLEK YÜKSEKOKULU					
MİMARLIK FAKÜLTESİ	1				1
ECZACILIK FAKÜLTESİ			3		3
SAĞLIK BİLİMLERİ FAKÜLTESİ	2				2
BEDEN EĞİTİMİ VE SPOR Y.O	2	1	2	1	6
TEKNİK EĞİTİM FAKÜLTESİ				1	1
HUKUK FAKÜLTESİ		1			1
GENEL TOPLAM	17	16	26	2	61

T.C. GAZİ ÜNİVERSİTESİ 2015 YILI FAALİYET RAPORU

1.5.5.1.1.9. Öğrencilerin Başarı Ortalamaları

Tablo 25 Öğrencilerin Başarı Ortalamaları

BİRİM ADI	BÖLÜM ADI	BAŞARI ORANLARI (%) 2014-2015	
		I. ÖĞRETİM	II. ÖĞRETİM
DIŞ HEKİMLİĞİ FAKÜLTESİ		95	
ECZACILIK FAKÜLTESİ		88	
ENDÜSTRİYEL SANATLAR EĞİTİM FAKÜLTESİ			
	AİLE VE TÜKETİCİ BİLİMLERİ ÖĞRETMENLİĞİ	51	
	ENDÜSTRİYEL TEKNOLOJİ ÖĞRETMENLİĞİ	45	
	İŞLETME ÖĞRETMENLİĞİ	45	
	BİLGİSAYAR ÖĞRETMENLİĞİ	58	
FEN FAKÜLTESİ			
	BİYOLOJİ	76	71
	FİZİK	47	51
	İSTATİSTİK	58	58
	KİMYA	49	54
	MATEMATİK	62	53
EDEBİYAT FAKÜLTESİ			
	ARKEOLOJİ	67	
	ÇAĞDAŞ TÜRK LEHÇELERİ VE EDEBİYATI	60	63
	FELSEFE	73	81
	FRANSIZ DİLİ VE EDEBİYATI	65	
	İNGİLİZ DİLİ VE EDEBİYATI	60	
	RUS DİLİ VE EDEBİYATI	64	
	SANAT TARİHİ	62	
	SOSYOLOJİ	90	
	TARİH	80	82
	TÜRK DİLİ VE EDEBİYATI	85	84
	TÜRK HALKBİLİMİ	79	
GAZİ EĞİTİM FAKÜLTESİ			
	ALMANCA ÖĞRETMENLİĞİ	88	
	ARAPÇA ÖĞRETMENLİĞİ	92	
	BİLGİSAYAR VE ÖĞRETİM TEKNO. ÖĞR.	77	
	BİYOLOJİ ÖĞRETMENLİĞİ (4YILLIK)	95	
	BİYOLOJİ ÖĞRETMENLİĞİ (5YILLIK)	94	
	COĞRAFYA ÖĞRETMENLİĞİ(4 YILLIK)	81	
	COĞRAFYA ÖĞRETMENLİĞİ(5 YILLIK)	90	
	FELSEFE GRUBU ÖĞRETMENLİĞİ (4 YILLIK)	67	
	FELSEFE GRUBU ÖĞRETMENLİĞİ (5 YILLIK)	90	

T.C. GAZİ ÜNİVERSİTESİ 2015 YILI FAALİYET RAPORU

BİRİM ADI	BÖLÜM ADI	BAŞARI ORANLARI (%) 2014-2015	
		I. ÖĞRETİM	II. ÖĞRETİM
GAZİ EĞİTİM FAKÜLTESİ			
	FEN BİLGİSİ ÖĞRETMENLİĞİ	92	96
	FİZİK ÖĞRETMENLİĞİ (4 YILLIK)	58	
	FİZİK ÖĞRETMENLİĞİ (5 YILLIK)	57	
	FRANSIZCA ÖĞRETMENLİĞİ	78	
	GÖRME ENGELLİLER ÖĞRETMENLİĞİ	87	
	İLKÖĞRETİM MATEMATİK ÖĞRETMENLİĞİ	96	97
	İNGİLİZCE ÖĞRETMENLİĞİ	93	90
	KİMYA ÖĞRETMENLİĞİ (4 YILLIK)	65	
	KİMYA ÖĞRETMENLİĞİ (5 YILLIK)	81	
	MATEMATİK ÖĞRETMENLİĞİ		
	MÜZİK ÖĞRETMENLİĞİ	88	
	OKUL ÖNCESİ ÖĞRETMENLİĞİ	94	94
	REHBERLİK VE PSİKOLOJİK DANIŞMANLIK	96	
	RESİM-İŞ ÖĞRETMENLİĞİ	88	88
	SINIF ÖĞRETMENLİĞİ	92	96
	SOSYAL BİLGİLER ÖĞRETMENLİĞİ	91	95
	TARİH ÖĞRETMENLİĞİ	89	83
	TÜRK DİLİ VE EDEBİYATI ÖĞRETMENLİĞİ	89	
	TÜRKÇE ÖĞRETMENLİĞİ	91	90
	ZİHİN ENGELLİLER ÖĞRETMENLİĞİ	89	
HUKUK FAKÜLTESİ		88	
İKTİSADİ VE İDARİ BİLİMLER FAKÜLTESİ			
	ÇALIŞMA EKONOMİSİ VE ENDÜSTRİ İLİŞKİLERİ	74	72
	EKONOMETRİ	73	69
	İKTİSAT	69	71
	İŞLETME	77	73
	SİYASET BİLİMİ VE KAMU YÖNETİMİ	82	83
	MALİYE	76	
	SAĞLIK KURUMLARI İŞLETMECİLİĞİ	90	
	ULUSLARARASI İLİŞKİLER	80	81
	ULUSLARARASI TİCARET	78	
İLETİŞİM FAKÜLTESİ			
	GAZETECİLİK	77	
	RADYO, TELEVİZYON VE SİNEMA	81	
	HALKLA İLİŞKİLER VE TANITIM	80	83
MESLEKİ EĞİTİM FAKÜLTESİ			
	AİLE EKONOMİSİ VE BESLENME ÖĞRETMENLİĞİ	51	
	ÇOCUK GELİŞİMİ VE EĞİTİMİ ÖĞRETMENLİĞİ	75	
	DEKORATİF SANATLAR ÖĞRETMENLİĞİ	45	
	GIYIM ENDÜSTRİSİ ÖĞRETMENLİĞİ	60	
	GRAFİK ÖĞRETMENLİĞİ	73	

T.C. GAZİ ÜNİVERSİTESİ 2015 YILI FAALİYET RAPORU

BİRİM ADI	BÖLÜM ADI	BAŞARI ORANLARI (%) 2014-2015	
		I. ÖĞRETİM	II. ÖĞRETİM
MESLEKİ EĞİTİM FAKÜLTESİ			
	KUAFÖRLÜK VE GÜZELLİK BİLGİSİ ÖĞRETMEN	97	
	MESLEKİ RESİM ÖĞRETMENLİĞİ	74	
	MODA TASARIMI ÖĞRETMENLİĞİ	24	
	NAKIŞ ÖĞRETMENLİĞİ	80	
	OKUL ÖNCESİ ÖĞRETMENLİĞİ	51	
	SERAMİK ÖĞRETMENLİĞİ	23	
	TEKSTİL DOKUMA VE ÖRGÜ ÖĞRETMENLİĞİ	28	
MÜHENDİSLİK FAKÜLTESİ			
	BİLGİSAYAR MÜHENDİSLİĞİ	77	
	ELEKTRİK-ELEKTRONİK MÜHENDİSLİĞİ	76	
	ENDÜSTRİ MÜHENDİSLİĞİ	84	83
	İNŞAAT MÜHENDİSLİĞİ	61	
	İNŞAAT MÜHENDİSLİĞİ (UOLP)	82	
	KİMYA MÜHENDİSLİĞİ	71	71
	MAKİNE MÜHENDİSLİĞİ	70	67
MİMARLIK FAKÜLTESİ			
	MİMARLIK	79	
	ŞEHİR VE BÖLGE PLANLAMA	83	
	ENDÜSTRİ ÜRÜNLERİ TASARIMI	86	
TEKNİK EĞİTİM FAKÜLTESİ			
	BİLGİSAYAR SİSTEMLERİ ÖĞRETMENLİĞİ	60	65
	DÖKÜM ÖĞRETMENLİĞİ	54	75
	ELEKTRİK ÖĞRETMENLİĞİ	68	59
	ELEKTRONİK ÖĞRETMENLİĞİ	56	62
	KALIPÇILIK ÖĞRETMENLİĞİ	43	66
	MAKİNE RESMİ VE KONSTRÜKSİYONU ÖĞRET	48	51
	MATBAA ÖĞRETMENLİĞİ	52	60
	METAL ÖĞRETMENLİĞİ	73	56
	MOBİLYA VE DEKORASYON ÖĞRETMENLİĞİ	49	56
	OTOMOTİV ÖĞRETMENLİĞİ	77	68
	TALAŞLI ÜRETİM ÖĞRETMENLİĞİ	44	70
	TESİSAT ÖĞRETMENLİĞİ	67	43
	YAPI ÖĞRETMENLİĞİ	52	64
TIP FAKÜLTESİ			
	TIP (İNGİLİZCE)	97	
	TIP (TÜRKÇE)	97	
TİCARET VE TURİZM EĞİTİM FAKÜLTESİ			
	MUHASEBE VE FİNANSMAN ÖĞRETMENLİĞİ	62	73
	BÜRO YÖNETİMİ ÖĞRETMENLİĞİ	53	

T.C. GAZİ ÜNİVERSİTESİ 2015 YILI FAALİYET RAPORU

BİRİM ADI	BÖLÜM ADI	BAŞARI ORANLARI (%) 2014-2015	
		I. ÖĞRETİM	II. ÖĞRETİM
TİCARET VE TURİZM EĞİTİM FAKÜLTESİ			
	KONAKLAMA İŞLETMECİLİĞİ ÖĞRETMENLİĞİ	67	
	SEYAHAT İŞLETMECİLİĞİ VE TURİZM REHBERLİĞİ ÖĞRETMENLİĞİ	62	
	PAZARLAMA ÖĞRETMENLİĞİ	70	
GÜZEL SANATLAR FAKÜLTESİ			
	GÖRSEL İLETİŞİM TASARIMI	90	
	FOTOĞRAF VE VİDEO	83	
	HEYKEL	100	
	KÜLTÜR VARLIKLARINI KORUMA VE ONARIM	91	
	RESİM	86	
	ENDÜSTRİ ÜRÜNLERİ TASARIMI	84	
SAĞLIK BİLİMLERİ FAKÜLTESİ			
	HEMŞİRELİK	94	
	BESLENME VE DİYETETİK	96	
	FİZYOTERAPİ VE REHABİLİTASYON	96	
SANAT VE TASARIM FAKÜLTESİ			
	EL SANATLARI TASARIMI VE ÜRETİMİ	80	96
	GELENEKSEL TÜRK SANATLARI	57	
	GRAFİK TASARIMI	93	95
	KUYUMCULUK VE MÜCEVHER TASARIMI	88	
	MODA TASARIMI	86	97
	TEKSTİL TASARIMI VE ÜRETİMİ	88	99
TEKNOLOJİ FAKÜLTESİ			
	AĞAÇ İŞLERİ ENDÜSTRİ MÜHENDİSLİĞİ	64	
	BİLGİSAYAR MÜHENDİSLİĞİ	84	
	ELEKTRİK-ELEKTRONİK MÜHENDİSLİĞİ	72	
	ENERJİ SİTEMLERİ MÜHENDİSLİĞİ	75	
	İMALAT MÜHENDİSLİĞİ	72	
	İNŞAAT MÜHENDİSLİĞİ	73	
	METALURJİ VE MALZEME MÜHENDİSLİĞİ	72	
	OTOMOTİV MÜHENDİSLİĞİ	74	
TURİZM FAKÜLTESİ			
	GASTRONOMİ VE MUTFAK SANATLARI	92	91
	REKREASYON YÖNETİMİ	84	78
	SEYAHAT İŞLETMECİLİĞİ VE TURİZM REHBERLİĞİ	74	79
	TURİZM İŞLETMECİLİĞİ	82	80

T.C. GAZİ ÜNİVERSİTESİ 2015 YILI FAALİYET RAPORU

BİRİM ADI	BÖLÜM ADI	BAŞARI ORANLARI (%) 2014-2015	
		I. ÖĞRETİM	II. ÖĞRETİM
POLATLI FEN EDEBİYAT FAKÜLTESİ			
	BİYOLOJİ	87	
	FİZİK	68	
	KİMYA	71	
	MATEMATİK	67	
	TARİH	86	
	TÜRK DİLİ VE EDEBİYATI	90	
TÜRK MÜZİĞİ DEVLET KONSERVATUVARI			
	ÇALGI EĞİTİMİ	78	
	MÜZİKOLJİ	86	
	SES EĞİTİMİ	76	
BEDEN EĞİTİMİ VE SPOR YÜKSEKOKULU			
	BEDEN EĞİTİMİ VE SPOR ÖĞRETMENLİĞİ	77	
	ANTRENÖRLÜK EĞİTİMİ	66	70
	REKREASYON	71	79
	SPOR YÖNETİCİLİĞİ	75	80
TAPU KADASTRO YÜKSEKOKULU			
	TAPU KADASTRO	88	
BANKACILIK VE SİGORTACILIK YÜKSEKOKULU			
	BANKACILIK	78	75
SAĞLIK HİZMETLERİ MESLEK YÜKSEKOKULU			
	ÇEVRE SAĞLIĞI	78	98
	İLK VE ACİL YARDIM	89	
	PATOLOJİ LAB. TEKNİKLERİ	57	82
	TIBBİ DÖKÜM. VE SEKRETERLİK	90	84
	TBBİ GÖRÜNTÜLEME TEK.	58	92
	TIBBİ LABORATUVAR TEK.	46	69
	YAŞLI BAKIMI	82	
İ.İ.B.F.TAPU KADASTRO MESLEK Y.O.			
	TAPU KADASTRO	83	92
ANKARA MESLEK YÜKSEKOKULU			
	BİLGİSAYAR PROGRAMCILIĞI	85	96
	ÇOCUK GELİŞİMİ	86	96
	GELENEKSEL EL SANATLARI	67	87
	GİYİM ÜRETİM TEKNOLOJİSİ	73	87
	GRAFİK TASARIMI	91	94
	SAÇ BAKIM VE GÜZ.HIZ. (KUA FÖRLÜK-CILT B	76	92
	TEKSTİL TEKNOLOJİSİ		20
ATATÜRK MESLEK YÜKSEKOKULU			
	ELEKTRİK	59	70
	ELEKTROMEKANİK TAŞIYICILAR	54	
	ELEKTRONİK TEKNOLOJİSİ	59	61
	ENDÜSTRİYEL KALIPÇILIK	29	60

T.C. GAZİ ÜNİVERSİTESİ 2015 YILI FAALİYET RAPORU

BİRİM ADI	BÖLÜM ADI	BAŞARI ORANLARI (%) 2014-2015	
		I. ÖĞRETİM	II. ÖĞRETİM
ATATÜRK MESLEK YÜKSEKOKULU			
	KİMYA TEKNOLOJİSİ	48	60
	MAKİNE	59	51
	MEKATRONİK	56	70
	OTOMOTİV TEKNOLOJİSİ	59	56
GAZİ MESLEK YÜKSEKOKULU			
	BASIM VE YAYIN TEKNOLOJİLERİ	80	87
	ELEKTRİK	59	81
	ELEKTRONİK TEK.	68	73
	MAKİNE-RESİM-KONSTRÜKSİYON	74	66
	MUHASEBE VE VERGİ UYG.	81	88
	RADYO VE TELEVİZYON PROGRAMCILIĞI	85	92
	BİLGİ YÖNETİMİ (UZAKTAN EĞİTİM)	69	
	BİLGİSAYAR PROGRAMCILIĞI (UZAKTAN EĞİTİM)	48	
	İŞLETME (UZAKTAN EĞİTİM)	54	
	KONTROL VE OTOMASYON TEKNOLOJİSİ (UZAKTAN EĞİTİM)	54	
	LOJİSTİK (UZAKTAN EĞİTİM)	62	
	MUHASEBE VE VERGİ UYGULAMALARI (UZAKTAN EĞİTİM)	60	
	PERAKENDE SATIŞ VE MAĞAZA YÖNETİMİ (UZAKTAN EĞİTİM)	53	
ADALET MESLEK YÜKSEKOKULU			
	ADALET	83	
OSTİM MESLEK YÜKSEKOKULU			
	ELEKTRİK ENERJİSİ ÜRETİM, İLETİM VE DAĞITIM	44	69
	ENDÜSTRİ ÜRÜNLERİ TASARIMI	93	97
	KAYNAK TEKNOLOJİSİ	82	68
	LASTİK VE PLASTİK TEKNOLOJİSİ	42	100
	MEKATRONİK	76	75
MALİYE MESLEK YÜKSEKOKULU			
	MALİYE	69	

T.C. GAZİ ÜNİVERSİTESİ 2015 YILI FAALİYET RAPORU

1.5.5.1.2. Lisansüstü Öğrenci Sayısı

Üniversitemiz bünyesinde faaliyet gösteren enstitülerde toplam 23.799 öğrenci lisansüstü eğitim görmektedir. Üniversitemizde 2011-2015 döneminde lisansüstü eğitim gören öğrenci sayıları aşağıdaki grafikte gösterilmiştir.

Şekil 10 Yıllar İtibariyle Lisansüstü Öğrenci Sayısı

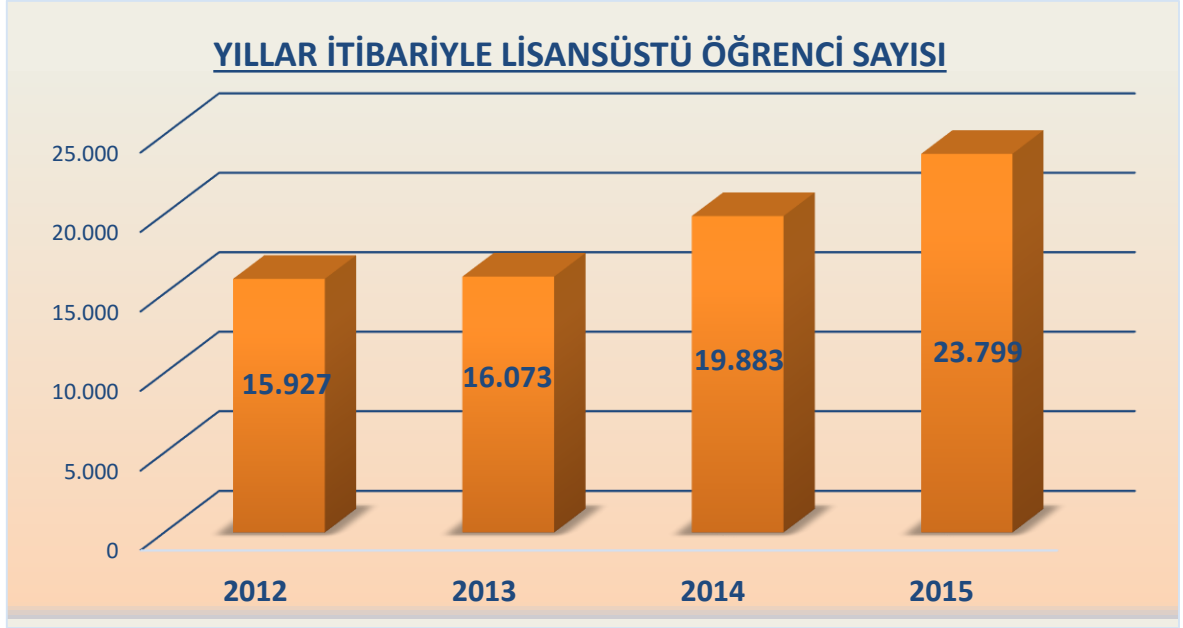

Bununla birlikte enstitülerde eğitim gören öğrencilerin 1.140'ı yabancı uyrukludur. Yabancı uyruklu öğrencilerin cinsiyetlerine göre dağılımı aşağıdaki tabloda gösterilmiştir.

Tablo 26 Yabancı Uyruklu Enstitü Öğrenci Sayısı

ENSTİTÜLER	YABANCI UYUKLU		
	K	E	T
BİLİŞİM ENSTİTÜSÜ		8	8
EĞİTİM BİLİMLERİ ENSTİTÜSÜ	68	53	121
FEN BİLİMLERİ ENSTİTÜSÜ	95	231	326
GÜZEL SANATLAR ENSTİTÜSÜ	15	6	21
SAĞLIK BİLİMLERİ ENSTİTÜSÜ	30	52	82
SOSYAL BİLİMLER ENSTİTÜSÜ	242	340	582
TOPLAM	450	690	1.140

T.C. GAZİ ÜNİVERSİTESİ 2015 YILI FAALİYET RAPORU

Üniversitemizin enstitülerinde eğitim gören öğrenciler eğitim türüne göre dağılımı aşağıdaki tabloda gösterilmiştir.

Tablo 27 Eğitim Türüne Göre Enstitü Öğrenci Sayısı

ENSTİTÜLER	YÜKSEK LİSANS				DOKTORA/ SANATTA YET.	TOPLAM
	TEZLİ	TEZSİZ	UZAKTAN EĞİTİM	TOPLAM		
BİLİŞİM ENSTİTÜSÜ	433	277	516	1.226	144	1.370
EĞİTİM BİLİMLERİ ENSTİTÜSÜ	4.104	367		4.471	1.134	5.605
FEN BİLİMLERİ ENSTİTÜSÜ	5.422	82		5.504	1.247	6.751
GÜZEL SANATLAR ENSTİTÜSÜ	501			501	171	672
SAĞLIK BİLİMLERİ ENSTİTÜSÜ	737	38		775	707	1.482
SOSYAL BİLİMLER ENSTİTÜSÜ	4.805	174		4.979	1.570	6.549
TOPLAM	16.002	938	516	17.456	4.973	22.429

Üniversitemiz bünyesinde faaliyet gösteren enstitülerden 2015 yılında 1.628 öğrenci mezun olmuştur.

Tablo 28 Enstitü Mezun Sayısı

ENSTİTÜLER	YÜKSEK LİSANS				DOKTORA/ SANATTA YET.	TOPLAM
	TEZLİ	TEZSİZ	UZAKTAN EĞİTİM	TOPLAM		
BİLİŞİM ENSTİTÜSÜ	23	16	74	113	2	115
EĞİTİM BİLİMLERİ ENSTİTÜSÜ	364	32		396	127	523
FEN BİLİMLERİ ENSTİTÜSÜ	321	9		330	100	430
GÜZEL SANATLAR ENSTİTÜSÜ	24			24	1	25
SAĞLIK BİLİMLERİ ENSTİTÜSÜ	107			107	77	184
SOSYAL BİLİMLER ENSTİTÜSÜ	192	75		267	84	351
TOPLAM	1.031	132	74	1.237	391	1.628

1.5.5.2. Sağlık Hizmetleri

Üniversitemiz Diş Hekimliği Fakültesi ve Sağlık Uygulama ve Araştırma Merkezi Gazi Hastanesi aracılığıyla sağlık hizmeti sunmaktadır.

625 Sayılı “Özel Öğretim Kurumları Yasası” uyarınca 1968 – 1969 ders yılında Ankara’da iki Diş Hekimliği Yüksekokulu açılmıştır. Bunlardan biri “Başkent Diş Hekimliği Yüksekokulu” diğeri ise “Ankara Diş Hekimliği Yüksekokulu” dur. 1472 Sayılı yasa ile 1971 yılında devletleştirilen iki özel yüksekokul Ankara İktisadi ve Ticari İlimler Akademisi’ne bağlanmış ve 2237 sayılı karar uyarınca Ankara Diş Hekimliği Yüksekokulu’nun tüzel varlığına son verilerek 8 Kasım 1978’de A.İ.T.İ.A. “Diş Hekimliği Fakültesi” adını almıştır. 20 Temmuz 1982’de 41 sayılı “Yükseköğretim Kurumları Teşkilatı Hakkındaki Kanun Hükmünde Kararname” ile, Fakülte yeni kurulan Gazi Üniversitesi’ne bağlanmış ve “Gazi Üniversitesi Diş Hekimliği Fakültesi”ni oluşturmuştur.

26 Mart 1979’da yapılan bir protokol ile Dr. Muhittin Ülker Acil Yardım ve Travmatoloji Hastanesi, Ankara İktisadi ve Ticari İlimler Akademisi’ne bağlı Tıp Fakültesi’nin Uygulama ve Araştırma Hastanesi olarak hizmet vermeye başlamış, 1984 Kasım ayında bugünkü modern Gazi Hastanesi’nin temelleri atılmıştır. Hastanemiz Gazi Üniversitesi Tıp Fakültesine bağlı olarak hizmet vermekte iken, 01.09.2001 tarihli resmi gazetede yayınlanan yönetmelik ile Gazi Üniversitesi Sağlık Araştırma ve Uygulama Merkezi olarak tanımlanmıştır.

ISO 9001 kalite güvence sistemi belgesi almaya hak kazanan ilk devlet üniversitesi hastanesi olan, Sağlık Araştırma Uygulama Merkezimiz halen TS EN ISO 9001: 2008 Kalite Yönetim Sistemi Standardı ile hizmet vermektedir. Gazi Hastanesi kalite yönetim sistemi, müşteri ihtiyaçlarından, politika ve hedeflerinden, sunmuş olduğu hizmetlerinden, proses ve iş deneyimlerinden yola çıkılarak tasarlanmış ve uygulamaya konulmuştur.

T.C. GAZİ ÜNİVERSİTESİ 2015 YILI FAALİYET RAPORU

2015 yılında 1.315.272² hasta Üniversitemizin sunduğu sağlık hizmetinden yararlanmıştır. Üniversitemizin sunduğu sağlık hizmetlerinden yararlananların sayısı yıllar itibariyle aşağıdaki şekilde gösterilmiştir.

Şekil 11 Yıllar İtibariyle Hasta Sayısı

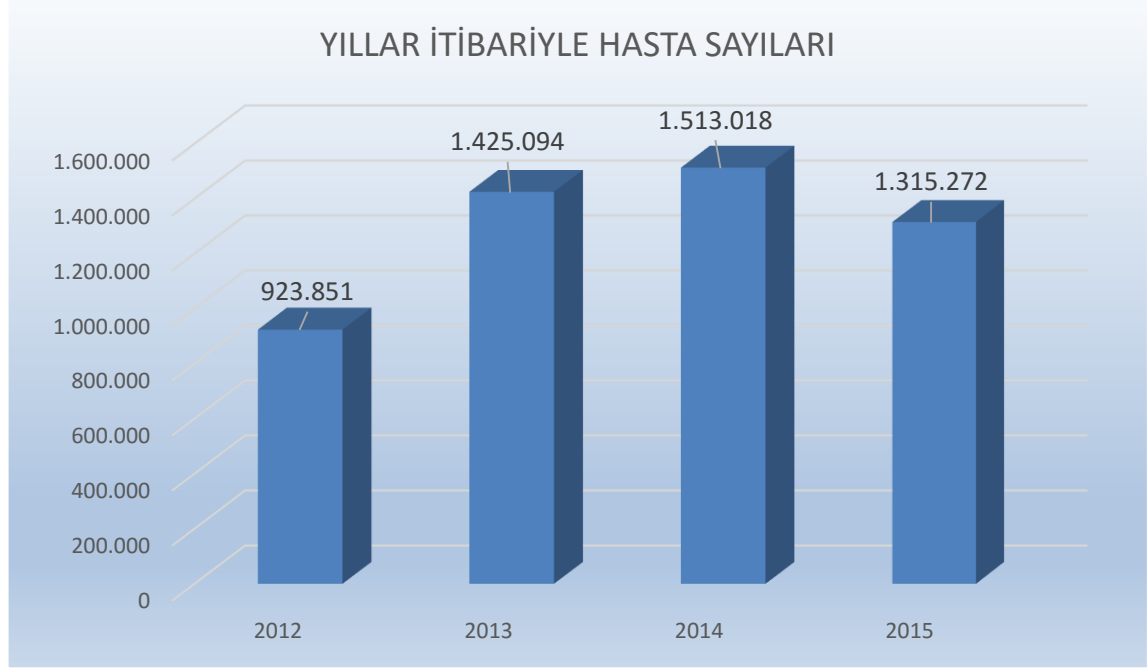

1.5.5.2.1. Dış Hekimliği Fakültesi

Tablo 29 Dış Hekimliği Fakültesi Hasta/Tetkik Sayısı

	YATAK SAYISI	HASTA SAYISI	TETKİK SAYISI
ACİL SERVİS HİZMETLERİ			
YOĞUN BAKIM			
KLİNİK	8	221.152	782.414
AMELİYAT SAYISI		4.428	6.617
LABORATUVAR HİZMETLERİ		53	53
RADYOLOJİ ÜNİTESİ HİZMETLERİ		49.455	135.752
MEDİKO SOSYAL POLİKLİNİK		1.720	6.918
TOPLAM		276.808	931.754

²Poliklinik ve Yatan Hasta Sayısıdır.

T.C. GAZİ ÜNİVERSİTESİ 2015 YILI FAALİYET RAPORU

1.5.5.2.2. Gazi Hastanesi

1.5.5.2.2.1. Genel Sağlık Hizmetleri

Tablo 30 Gazi Hastanesi Sağlık Hizmetleri

	YATAK SAYISI	HASTA SAYISI	TETKİK SAYISI
ACİL SERVİS HİZMETLERİ	39	9.837	
YOĞUN BAKIM	92	5.746	
KLİNİK	882	49.422	
AMELİYAT SAYISI		49.280	
POLİKLİNİK HASTASI SAYISI		1.010.222	
LABORATUVAR HİZMETLERİ		555.697	7.344.266
RADYOLOJİ ÜNİTESİ HİZMETLERİ		132.589	399.855
NÜKLEER TIP BÖLÜMÜNDE VERİLEN HİZMETLER		6.460	9.635
MERKEZ KAMPÜS HASTA SAYISI		17.173	
TOPLAM	1.013	1.836.426	7.753.756

1.5.5.2.2.2. Cerrahi Müdahale Sayıları

Tablo 31 Cerrahi Müdahale Sayıları

BÖLÜMLER	TOPLAM			2013-2014 ARTIŞ ORANI	2014-2015 ARTIŞ ORANI
	2013	2014	2015		
GÖĞÜS CERRAHİSİ	634	606	552	-4,42%	-8,91%
BÖBREK TRANSPLANTASYONU	98	104	104	6,12%	0,00%
ÜROLOJİ A.D.	4.031	3.696	3.475	-8,31%	-5,98%
PLASTİK CERRAHİ A.D.	6.735	6.597	6.773	-2,05%	2,67%
ÇOCUK CERRAHİ A.D.	1.685	2.160	2.033	28,19%	-5,88%
ORTOPEDİ VE TRAVMATOLOJİ A.D.	3.910	4.142	5.562	5,93%	34,28%
KALP DAMAR CERRAHİSİ	2.269	1.459	1.985	-35,70%	36,05%
KULAK BURUN BOĞAZ	3.510	4.054	4.668	15,50%	15,15%
KADIN HASTALIKLARI VE DOĞUM A.D.	4.500	5.891	5.737	30,91%	-2,61%
GÖZ HASTALIKLARI A.D.	7.319	8.596	9.581	17,45%	11,46%
GENEL CERRAHİ A.D.	4.473	5.512	6.126	23,23%	11,14%
BEYİN VE SİNİR CERRAHİSİ A.D.	2.048	2.297	2.684	12,16%	16,85%
TOPLAM	41.212	45.114	49.280	9,47%	9,23%

T.C. GAZİ ÜNİVERSİTESİ 2015 YILI FAALİYET RAPORU

1.5.5.2.2.3. 2015 Yılı Muayene ve Tedavi Edilen Hastaların Bölümlere Göre Dağılımı

Tablo 32 2015 Yılı Klinik Faaliyetleri ve Oranları

Bölüm Adı	Yatak Sayısı	Hasta Sayısı	Yatılan Gün Sayısı	Yatak İşgal Oranı	Ort. Kalış Gün Sayısı	Yatak Devir Hızı	Yatak Devir Aralığı
ACİL TIP SERVİSİ	34	10.299	8.071	82,99	1,28	237,38	1,54
AĞRI MERKEZİ KLİNİĞİ	2	60	14	8,22	4,29	7,00	52,14
ANEST. REA. YOĞUN BAK.	12	5.649	371	100,00	15,23	30,92	11,81
BEYİN VE SİNİR CER. YOĞ. BAK	10	4.596	994	100,00	4,62	99,40	3,67
BEYİN VE SİNİR CER. KLİNİĞİ	32	16.541	2.169	100,00	15,23	30,92	11,81
ÇOCUK ACİL KLİNİĞİ	5	1.820	1.766	99,73	1,03	353,20	1,03
ÇOCUK CERRAHİSİ KLİNİĞİ	5	4.603	983	100,00	4,68	196,60	1,86
ÇOCUK ENFEKSİYON KLİNİĞİ	10	3.136	545	85,92	5,75	54,50	6,70
ÇOCUK KEMİK İLİĞİ KLİNİĞİ	3	1.339	44	100,00	30,43	14,67	24,89
ÇOCUK SAĞ.VE HASTA. KLİNİĞİ1	40	14.714	1.900	100,00	7,74	47,50	7,68
ÇOCUK SAĞ.VE HASTA. KLİNİĞİ2	24	8.598	1.026	98,15	8,38	42,75	8,54
ÇOCUK YOĞUN BAKIM.	3	1.734	191	100,00	9,08	63,67	5,73
DERMATOLOJİ KLİNİĞİ	17	6.519	399	100,00	16,34	23,47	15,55
ENFEKSİYON HASTALIK. KLİNİĞİ	18	7.554	520	100,00	14,53	28,89	12,63
EEG SERVİSİ	3	505	140	46,12	3,61	46,67	7,82
F.T.R. ANABİLİM DALI KLİNİĞİ	31	18.236	550	100,00	33,16	17,74	20,57
GENEL CERRAHİ KLİNİĞİ	54	21.072	4.030	100,00	5,23	74,63	4,89
GENEL CER. YOĞUN BAK.	6	2.603	418	100,00	6,23	69,67	5,24
GENEL CER. 2	26	13.226	2.088	100,00	6,23	80,31	4,55
GÖĞÜS CERRAHİSİ KLİNİĞİ	12	3.594	595	82,05	6,04	49,58	7,36
GÖĞÜS CER.YOĞUN BAKIM	2	818	313	100,00	2,61	156,50	2,33
GÖĞÜS HASTALIKLARI KLİNİĞİ	27	9.552	1.063	96,93	8,99	39,37	9,27
GÖĞÜS HASTALIKLARI YOĞUN BAKIM	7	3.656	264	100,00	13,85	37,71	9,68

T.C. GAZİ ÜNİVERSİTESİ 2015 YILI FAALİYET RAPORU

Bölüm Adı	Yatak Sayısı	Hasta Sayısı	Yatılan Gün Sayısı	Yatak İşgal Oranı	Ort. Kalış Gün Sayısı	Yatak Devir Hızı	Yatak Devir Aralığı
GÖZ HASTALIKLARI	40	13.485	2.381	92,36	5,66	59,53	6,13
İÇ HASTALIKLARI HEMATOLOJİ SERVİS 1	14	8.026	348	100,00	23,06	24,86	14,68
İÇ HASTALIKLARI HEMATOLOJİ SERVİS 2	7	3.458	165	100,00	20,96	23,57	15,48
İÇ HASTALIKLARI HEMATOLOJİ SERVİS 3	17	7.455	604	100,00	12,34	35,53	10,27
İÇ HAST. HEMATOLOJİ Y.BAKIM	4	1.822	103	100,00	17,69	25,75	14,17
İÇ HASTALIKLARI 1	23	9.899	1.139	100,00	8,69	49,52	7,37
İÇ HASTALIKLARI 2	38	11.287	995	81,38	11,34	26,18	13,94
İÇ HASTALIKLARI 3	34	14.764	1.291	100,00	11,44	37,97	9,61
İÇ HASTALIKLARI 4	9	2.999	410	91,29	7,31	45,56	8,01
İÇ HASTALIKLARI 5	14	7.047	573	100,00	12,30	40,93	8,92
İÇ HASTALIKLARI YOĞUN BAKIM	9	4.419	400	100,00	11,05	44,44	8,21
KADIN DOĞUM 6.KAT	32	9.664	2.752	82,74	3,76	80,38	4,54
KADIN DOĞUM 9.KAT	46	28.193	4.880	100,00	5,78	106,09	3,44
KALP-DAMAR CERRAHİ KLİNİĞİ	27	8.056	1.275	81,75	6,32	47,22	7,73
KARDİYOLOJİ KLİNİĞİ	23	9.204	944	100,00	9,75	41,04	8,89
KEMİK İLİĞİ NAKİL ÜN KLİNİĞİ	12	4.214	272	96,21	15,49	22,67	16,10
KORONER ANJİOGRAFİ	8	1.642	896	56,23	1,83	112,00	3,26
KORONER YOĞUN BAKIM	14	6.181	1.379	100,00	4,48	98,50	3,71
KULAK BURUN BOĞAZ	25	7.795	3.227	85,42	2,42	129,08	2,83
KVC YOĞUN BAK.	7	1.984	451	77,65	4,40	64,43	5,67
MEDİKAL ONKOLOJİ	10	2.330	400	63,84	5,83	40,00	9,13
NÖROLOJİ KLİNİĞİ	21	18.599	843	100,00	22,06	40,14	9,09
NÖROLOJİ YOĞUN BAKIM	6	3.552	181	100,00	19,62	30,17	12,10
ORTOPEDİ VE TRAVMATOLOJİ KLİNİĞİ	40	18.051	4.027	100,00	4,48	100,68	3,63
ÖZEL SERVİS	13	10.588	320	100,00	33,09	24,62	14,83
PLAS. REKS. ESTETİK CER.	21	52.455	2.370	100,00	22,13	112,86	3,23
PSİKİYATRİ KLİNİĞİ	35	20.727	797	100,00	52,37	45,46	32,24
UYKU MERKEZİ	4	442	438	30,27	1,01	109,50	3,33
ÜROLOJİ A.D. KLİNİĞİ	22	9.221	1.433	100,00	6,43	65,14	5,60
YENİ DOĞAN	30	18.514	681	100,00	27,19	22,70	16,08
TOPLAM	1.013	485.384	65.005	91,58	7,47	64,17	5,69

T.C. GAZİ ÜNİVERSİTESİ 2015 YILI FAALİYET RAPORU

Tablo 33 Yıllara Göre Poliklinik Hasta Sayıları ve Artış Oranı

BÖLÜMLER	2013 POLİKLİNİK HASTA SAYISI	2014 POLİKLİNİK HASTA SAYISI	2015 POLİKLİNİK HASTA SAYISI	2013-2014 ARTIŞ ORANI	2014- 2015 ARTIŞ ORANI
ACİL SERVİSİ	53.341	74.398	72.803	28,30%	-2,14%
AİLE PLANLAMA MERKEZİ	4.152	3.765	3.904	-10,28%	3,69%
BAŞ AĞRISI ARAŞ.UYG.MERKEZİ	0	671	882	100,00%	31,45%
CHECK-UP MERK.	162	11	11	-1372,73%	0,00%
DİŞ HAST. MERKEZİ	1.570	1.052	642	-49,24%	-38,97%
DERMATOLJİ A.B.	36.344	36.200	35.331	-0,40%	-2,40%
İÇ HASTALIKLARI GENEL	19.840	26.444	28.401	24,97%	7,40%
İÇ HAST. ENDOKRİNOLOJİ	31.014	30.987	34.541	-0,09%	11,47%
İÇ HAST. ERİŞKİN HEMATOLOJİ	15.937	17.476	17.880	8,81%	2,31%
İÇ HAST. KEMİK İLİĞİ	2.684	5.450	4.295	50,75%	-21,19%
İÇ HAST. GASTROENTEROLOJİ	29.320	27.020	27.515	-8,51%	1,83%
İÇ HAST. GERİATRİ	3.074	4.453	5.328	30,97%	19,65%
İÇ HAST. NEFROLOJİ	17.682	18.984	19.245	6,86%	1,37%
İÇ HAST. ONKOLOJİ	26.701	28.307	29.934	5,67%	5,75%
İÇ HAST. ROMATOLOJİ	18.402	20.044	18.637	8,19%	-7,02%
FİZİK TEDAVİ	18.264	22.192	21.899	17,70%	-1,32%
GENEL CERRAHİ	28.932	37.893	38.570	23,65%	1,79%
GİRİŞİMSSEL RADYOLOJİ	0	1.920	234	100,00%	-87,81%
GÖZ HASTALIKLARI A.D	51.487	64.675	61.299	20,39%	-5,22%
GÖĞÜS HASTALIKLARI A.D.	13.891	16.027	16.005	13,33%	-0,14%
GÖĞÜS CERRAHİSİ A.D.	3.711	4.715	4.040	21,29%	-14,32%
KALP DAMAR CERRAHİSİ	9.542	11.068	11.523	13,79%	4,11%
KADIN HAST.VE DOĞUM A.D.	41.750	49.037	49.142	14,86%	0,21%
KARDİYOLOJİ A.D	31.249	34.371	36.033	9,08%	4,84%
KLİNİK BAKT. VE ENFEKSİYON A.D.	10.277	11.032	11.584	6,84%	5,00%
KULAK BURUN BOĞAZ A.D	40.278	50.991	48.848	21,01%	-4,20%
NÖROLOJİ A.D.	24.463	29.247	29.037	16,36%	-0,72%
BEYİN VE SİNİR CERRAHİSİ A.D.	24.686	31.143	32.448	20,73%	4,19%

T.C. GAZİ ÜNİVERSİTESİ 2015 YILI FAALİYET RAPORU

BÖLÜMLER	2013 POLİKLİNİK HASTA SAYISI	2014 POLİKLİNİK HASTA SAYISI	2015 POLİKLİNİK HASTA SAYISI	2013-2014 ARTIŞ ORANI	2014- 2015 ARTIŞ ORANI
ORTOPEDİ VE TRAVMATOLOJİ A.D	41.380	48.234	49.801	14,21%	3,25%
PLASTİK VE REKONS. CERRAHİ A.D	16.140	18.414	17.925	12,35%	-2,66%
PSİKİYATRİ A.D	16.467	20.131	20.755	18,20%	3,10%
RADYASYON ONKOLOJİSİ A.D.	5.039	2.555	1.571	-97,22%	-38,51%
ÇOCUK .SAĞLIĞI VE HAST. A.D	24.965	24.456	23.682	-2,08%	-3,16%
Ç.ACİL	34.475	41.253	43.963	16,43%	6,57%
Ç.ALERJİ	9.797	9.115	8.997	-7,48%	-1,29%
Ç.ENDOKRİN	9.319	11.405	11.861	18,29%	4,00%
Ç.ENFEKSİYON	3.864	5.435	5.628	28,91%	3,55%
Ç.GASTRO	5.891	7.255	7.136	18,80%	-1,64%
Ç.GÖĞÜS HAST.	1.505	2.050	2.464	26,59%	20,20%
Ç.HEMATOLOJİ	3.874	5.717	5.440	32,24%	-4,85%
Ç.KARDİYOLOJİ	8.116	7.502	7.476	-8,18%	-0,35%
ÇOCUK KEMİK İLİĞİ	35	234	39	85,04%	-83,33%
Ç.METABOLİZMA	6.452	6.439	6.792	-0,20%	5,48%
Ç.NEFROLOJİ	9.227	9.559	9.458	3,47%	-1,06%
Ç. HEMODİYALİZ	14	21	3	33,33%	-85,71%
Ç.NÖROLOJİ	9.627	11.403	11.003	15,57%	-3,51%
Ç.ONKOLOJİ	2.415	3.078	2.943	21,54%	-4,39%
Ç.ROMATOLOJİ	20	19	898	-5,26%	4626,32%
SAĞLAM ÇOCUK	8.718	8.790	8.751	0,82%	-0,44%
YENİ DOĞAN	3.795	5.390	5.956	29,59%	10,50%
ÇOCUK CERRAHİ A.D.	6.091	7.592	7.591	19,77%	-0,01%
ÇOCUK PSİKİYATRİ A.D.	11.900	13.622	11.865	12,64%	-12,90%
ÜROLOJİ A.D.	29.832	35.498	32.466	15,96%	-8,54%
ANESTEZİ VE REANİMASYON A.D.	1.492	2.021	7.111	26,18%	251,86%
PERSONEL HEKİMLİĞİ	454	2	2	22600,00%	0,00%
DİYET	1.147	2.749	177	58,28%	-93,56%
OBEZİTE-DİABET	9.123	8.959	8.799	-1,83%	-1,79%
AĞRI TED. ÜNİTESİ	7.162	6.915	7.241	-3,57%	4,71%
MERKEZ KAMPÜS	27.666	19.328	17.173	-43,14%	-11,15%
BÖBREK TRANSPLANTASYON	2	94	45	97,87%	-52,13%
TIBBİ GENETİK ANABİLİM DALI	1.660	1.886	2.668	11,98%	41,46%
NÜKLEER TIP	215	121	1	-77,69%	-99,17%
ÖZEL TAKİP	609	2.839	2.530	78,55%	-10,88%
TOPLAM	877.241	1.009.654	1.010.222	13,11%	0,06%

T.C. GAZİ ÜNİVERSİTESİ 2015 YILI FAALİYET RAPORU

Tablo 34 Yıllara Göre Yatan Hasta Sayısı ve Artış Oranları

SERVİSLER	2013 YATAN HASTA SAYISI	2014 YATAN HASTA SAYISI	2015 YATAN HASTA SAYISI	2013-2014 ARTIŞ ORANI	2014-2015 ARTIŞ ORANI
ACİL SERVİSİ	5.731	8.186	8.071	29,99%	-1,40%
DERMATOLJİ A.B.	441	498	399	11,45%	-19,88%
İÇ HASTALIKLARI GENEL	712	737	810	3,339%	9,91%
İÇ HAST. ENDOKRİNOLOJİ	517	633	516	18,33%	-18,48%
İÇ HAST. ERİŞKİN HEMATOLOJİ	1.100	1.298	1.220	15,25%	-6,01%
İÇ HAST. KEMİK İLİĞİ	467	368	272	-26,90%	-26,09%
İÇ HAST. GASTROENTEROLOJİ	1.029	1.419	1.139	27,48%	-19,73%
İÇ HAST. GERİATRİ	101	113	234	10,62%	107,08%
İÇ HAST. NEFROLOJİ	1.011	1.160	775	12,84%	-33,19%
HEMODİYALİZ	1.555	1.162	713	-25,27%	-38,64%
İÇ HAST. ONKOLOJİ	8.232	12.844	1.395	56,03%	-89,14%
İÇ HAST. ROMATOLOJİ	416	384	339	-8,33%	-11,72%
FİZİK TEDAVİ	570	577	550	1,21%	-4,68%
GENEL CERRAHİ	4.751	7.787	6.536	38,99%	-16,07%
GÖZ HASTALIKLARI A.D	2.583	2.915	2.381	11,39%	-18,32%
GÖĞÜS HASTALIKLARI A.D.	1.498	1.899	1.765	21,12%	-7,06%
GÖĞÜS CERRAHİSİ A.D.	877	1.510	908	41,92%	-39,87%
KALP DAMAR CERRAHİSİ	1.459	1.971	1.726	25,98%	-12,43%
KADIN HAST. VE DOĞUM A.D.	6.757	7.579	7.452	10,85%	-1,68%
KARDİYOLOJİ A.D	2.969	3.569	3.219	16,81%	-9,81%
KLİNİK BAKT. VE ENFEKSİYON A.D.	589	679	520	13,25%	-23,425%
KULAK BURUN BOĞAZ A.D	2.655	3.132	3.227	15,23%	3,03%
NÖROLOJİ A.D.	1.065	1.419	1.024	24,95%	-27,84%
BEYİN VE SİNİR CERRAHİSİ A.D.	2.324	4.017	3.163	42,15%	-21,26%
ORTOPEDİ VE TRAVMATOLOJİ A.D	3.176	4.083	4.027	22,21%	-1,37%
PLASTİK VE REKONS. CERRAHİ A.D	1.989	2.339	2.370	14,96%	1,33%
PSİKİYATRİ A.D	1.305	1.114	797	-17,15%	-28,46%
ÇOCUK. SAĞLIĞI VE HAST. A.D	900	574	453	-56,79%	-21,08%
Ç.ACİL	13	772	1.766	13,21%	128,76%
Ç.ALERJİ	303	5	2	-160,00%	-60,00%
Ç.YOĞUN BAKIM	303	309	191	1,94%	-38,19%
Ç.ENDOKRİN	126	130	106	3,08%	-18,46%
Ç.ENFEKSİYON	493	704	545	29,97%	-22,59%

T.C. GAZİ ÜNİVERSİTESİ 2015 YILI FAALİYET RAPORU

SERVİSLER	2013 YATAN HASTA SAYISI	2014 YATAN HASTA SAYISI	2015 YATAN HASTA SAYISI	2013-2014 ARTIŞ ORANI	2014-2015 ARTIŞ ORANI
Ç.GASTRO	294	391	335	24,81%	-14,32%
Ç.GÖĞÜS HAST.	90	126	124	28,57%	-1,59%
Ç.HEMATOLOJİ	521	966	564	46,07%	-41,65%
Ç.KARDİYOLOJİ	86	136	143	36,76%	5,15%
ÇOCUK KEMİK İLİĞİ	71	76	44	6,58%	-42,11%
Ç.METABOLİZMA	324	250	138	-29,60%	-44,80%
Ç.NEPROLOJİ	225	280	247	19,64%	-11,79%
Ç.NÖROLOJİ	230	238	253	3,36%	6,30%
Ç.ONKOLOJİ	740	736	561	-0,54%	-23,78%
YENİ DOĞAN	911	1.181	681	22,86%	-42,34%
ÇOCUK CERRAHİ A.D.	1.088	1.312	983	17,07%	-25,08%
ÜROLOJİ A.D.	1.749	1.671	1.433	-4,67%	-14,24%
ANESTEZİ VE REANİMASYON A.D.	252	300	371	16,00%	23,67%
AĞRI TED. ÜNİTESİ	1.816	2	14	90700,00%	600,00%
BÖBREK TRANSPLANTASYON	130	179	756	27,37%	322,35%
TOPLAM	66.922	71.410	65.258	6,28%	-8,62%

Tablo 35 Doğumların Aylara Göre Dağılımı

AYLAR	2014			2015		
	NORMAL VE MÜDAHALELİ	SEZARYEN	TOPLAM	NORMAL VE MÜDAHALELİ	SEZARYEN	TOPLAM
OCAK	44	84	128	53	92	145
ŞUBAT	38	80	118	41	103	144
MART	42	90	132	54	120	174
NİSAN	31	75	106	66	86	152
MAYIS	54	95	149	50	82	132
HAZİRAN	60	97	157	61	114	175
TEMMUZ	57	116	173	57	95	152
AĞUSTOS	61	132	193	64	96	160
EYLÜL	62	95	157	58	110	168
EKİM	41	102	143	57	99	156
KASIM	50	108	158	62	105	167
ARALIK	45	97	142	49	89	138
TOPLAM	585	1.171	1.756	672	1.191	1.863

1.5.5.3. Diğer Hizmetler

1.5.5.3.1. Hizmetiçi Eğitim Hizmetleri

Üniversitemiz mensupları arasında etkileşimi arttırmak, kurum kültürü oluşturmak ve eksikliklerini gidermek amacıyla hizmet içi eğitim programları düzenlenmektedir.

KOBİ'ler ile işbirliği içinde çeşitli faaliyetler yürüten birimler aracılığıyla, kitlesel yaygın eğitim amaçlı hizmetler, örneğin sertifikalı kurslar, yetişkin eğitimi, meslek içi eğitim ve uyum, pedagojik formasyon eğitimi vb. gibi eğitimler verilmiştir.

1.5.5.3.2. Danışmanlık Hizmetleri

1.5.5.3.2.1. Öğrenci Danışma Merkezi

Öğrenci Danışma Merkezi, Üniversitemiz öğrencilerinin sağlıklı, nitelikli, başarılı ve çağdaş bireyler olarak yetişebilmeleri için öğrencileri destekleyici çalışmalarda bulunmaktadır. Öğrencilerimizin, psikolojik, sosyal, akademik ve kültürel alanlardaki sorunlarını belirlemek bu sorunlara rasyonel çözümler üretmek, bu alanlardaki potansiyellerini gerçekleştirebilmeleri için yardımcı olmak ve eğitimlerinde başarıya giden yolda danışmanlık hizmeti sunmaktır.

1.5.5.3.2.2. Engelli Öğrenci Danışma Birimi

Öğrenci Danışma Merkezi 2006 yılı Ekim ayından bu yana Gazi Üniversitesi Engelli Danışma Birimi olarak da faaliyet göstermektedir. Merkez “Yüksek Öğretim Kurumları Özürlü Öğrenciler Yönetmeliği” uyarınca, Gazi Üniversitesi Sağlık Kültür ve Spor Dairesi Başkanlığına bağlı olarak kurulmuştur. Birim, üniversitemizde yüksek öğrenim gören engelli öğrencilerin öğrenim hayatlarını kolaylaştırabilmek ve engelli bireylere diğer bireylerin duyarlılığını arttırmak amacıyla gerekli düzenlemeler yapmak üzere çalışmalara başlamıştır.

1.5.5.3.2.3. Dış İlişkiler Ofisi

Gazi Üniversitesi bünyesinde 3 Şubat 2003 tarihinde 878-1670 sayılı madde ile kurulan Dış İlişkiler Ofisi, üniversitenin akademik ve idari birimleriyle işbirliği içerisinde uluslar arası platformda danışmanlık ve koordinasyon hizmeti vermektedir.

Gazi Üniversitesi Dış İlişkiler Ofisi'nin görevleri şöyledir:

- AB Hayat Boyu Öğrenme Programının üniversitede tanıtımını yapmak, bu programlarla ilgili bilgilendirici konferanslar düzenlemek, bu programlara katılım sürecinde gerekli organizasyon hazırlıkları ve düzenlemeleri yapmak ve idari ve akademik birimleri ve öğrencileri bilgilendirmek,
- Üniversitenin dış ilişkileriyle ilgili veri tabanı oluşturmak,
- Üniversiteyi eğitimle ilgili ulusal ve ulusal arası toplantı, kongre ve sempozyumlarda temsil etmek,
- Rektörlük yönetiminin çeşitli uluslar arası ilişkileri ve üyesi olduğu Avrupa Üniversiteler Birliği v.b. gibi bazı uluslar arası kuruluşlarla ilişkilerini takip etmek,
- Uluslararası öğrenciler için oryantasyon programı düzenlemek,

1.5.5.3.2.4. Teknoloji Transfer Ofisi Projesi

Patent Destek Birimi, sınaî mülkiyet hakları ve korunması konularında Üniversitemiz akademik personel ve öğrencilerinin bilgilendirilmesi, bu haklarla korunan teknolojinin akışının sağlanmasına destek olunması, üniversitemiz akademik personel ve öğrencilerinin sınaî mülkiyet hakları kapsamında yenilikçi faaliyetlerini ve araştırma sonuçlarının uygulamaya aktarılması çalışmalarını teşvik etmesi ve alınan patent sayısının artırılmasına katkı sağlanması amacıyla kurulmuş bir birimdir.

1.5.5.3.2.5. Hukuk Müşavirliği

Hukuk Müşavirliği faaliyetlerini 1 Hukuk Müşaviri, 6 avukat ve 10 idari personel ile Rektörlük Binası'nın zemin katında sürdürmektedir. Rektörlük tüzel kişiliğine karşı personel, öğrenciler, diğer kurum - kuruluş ve kişiler tarafından açılan her türlü davalar Üniversitemiz Hukuk Müşavirliğince takip edilmektedir. Bunun yanı sıra Rektörlük tüzel kişiliği adına çeşitli davalar açılmakta ve icra takipleri yapılmaktadır. Rektörlük birimlerinden ve Fakültelerden sorulan hukuki konular hakkındaki görüşler sözlü ve yazılı olarak bildirilmektedir.

Bunlara ek olarak Rektörlüğümüze yapılan her türlü şikayetler değerlendirilmekte, üniversitemiz personeli hakkında Rektörlük tarafından yürütülen soruşturmaların kayıtları ile Bilgi Edinme Hakkı Kanunu çerçevesinde yapılan başvurular Hukuk Müşavirliği Bilgi Edinme Birimince karşılanmaktadır.

1.5.5.3.2.6. Sivil Savunma Uzmanlığı

Sivil Savunma Uzmanlığı Birimi: Rektörlüğümüze bağlı tüm birimlere, Kurtarma ve Deprem Simülasyon konulu tatbiki ve teorik eğitim, Yangın Tatbikatı, Yangın Eğitimi, Doğal Afetler ve Deprem (Anaokulu ve Etüt Çocuklarına Yönelik), Sivil Savunmanın Önemi konulu eğitimlerin verilmesi, yangın söndürme cihazlarının tespiti ve kontrolleri, Sivil Savunma Planlarının hazırlanması görevlerini yapmaktadır.

1.5.5.3.3. Sosyal, Kültürel, Sanatsal Hizmetler ve Spor Hizmetleri

Akademik ve idari personel ile öğrencilerin öğle yemekleri aynı mutfaklarda hazırlanmakta ve aynı çeşit yemek değişik salonlarda hizmete sunulmaktadır. Planlanan menüler doğrultusunda yemek hazırlığı için gerekli tüm gıda malzemeleri birinci kalite ürünlerden seçilerek öğrenci ve personellerimize kaliteli ve sağlıklı yemek öğünleri sunulmaktadır.

Üniversitemize ait 4 adet mutfak ve 27 adet yemekhanede öğle yemeği hizmeti sunulmaktadır. Bu yemekhanelerde 4 kap set-seçimsiz menülerle günde ortalama 12.000

T.C. GAZİ ÜNİVERSİTESİ 2015 YILI FAALİYET RAPORU

kişiyeye öğle yemeđi verilmektedir. 2014 yılında Kùltür Merkezi Akademik Personel Yemekhanesinde her gün ilave 3 kap salata sunumuna başlanmış olup 2015 yılında da bu uygulamaya devam edilmiştir. Ayrıca aynı uygulamaya Gölbaşı ve diđer merkez kampüs personel yemekhanelerinde de geçilmiştir.

Diyetisyenler Fakülte bünyelerinde görev alarak öğrenci ve personelin yemeklerinin daha sağlıklı çıkartılabilmesi için kontrol mekanizması oluşturmaktadır.

Üniversitemiz mutfak ve yemekhaneleri denetlemek üzere hijyen ve sanitasyon komisyonu kurulmuştur. Bu komisyon bütün birimleri dolaşarak fiziksel koşulların düzeltilmesi için gerekli çalışmaları yapmaktadır.

Tedarikçi firmaların getirdikleri gıda ve temizlik malzemeleri, beslenme hizmetleri biriminde çalışan diyetisyen ve gıda mühendisi tarafından teslim alınmaktadır.

Diyetisyen ve gıda mühendisleri mutfak, depo, yemekhane ve diđer birimler düzenli olarak kontrol edilmekte ve ihtiyaç oldukça alet ve ekipmanların bakım ve onarım çalışmaları yapılmaktadır.

Üniversitemizde yemek fiyatları öğrencilerimizin ekonomik durumları göz önünde bulundurularak düzenlenmektedir. Yemek hizmetlerinin ücretlendirilmesi akıllı kart sistemiyle yapılmaktadır. Akıllı kart aynı zamanda öğrenciler için öğrenci kartı olarakta kullanılmaktadır.

Beslenme Biriminde görev alan diyetisyenler öğleden sonra poliklinik hizmeti vererek öğrenci ve personellerimize beslenme ve diyet danışmanlık hizmeti vermektedir.

Üniversitemiz organlarının belirlediđi kokteyl organizasyonlarını Beslenme Birimi düzenlemekte ve gerçekleştirmektedir. Organizasyonlarda servis hizmetleri üniversitemiz Ticaret ve Turizm Fakültesi öğrencileri işbirliđiyle gerçekleştirmektedir.

Üniversitemiz öğrencilerine teknik amaçlı gezi etkinliklerinde kullanılmak üzere kumanya dağıtımını yapmaktadır.

T.C. GAZİ ÜNİVERSİTESİ 2015 YILI FAALİYET RAPORU

Beslenme birimi yemekhane ve mutfaklarda öğrencilere kısmi zamanlı çalışma imkanı sağlayarak ek gelir imkanı vermektedir.İhtiyaç sahibi öğrencilerimize belirlenen kontenjan dahilinde, ücretsiz yemek kartı, K.Y.K Bursu, Özel Kurum ve Kuruluş Bursları verilmektedir.

Öğretim yılının başlaması ile birlikte öğrencilere birbirleri ile tanışma fırsatı, topluluk kurmaları veya mevcut topluluklarda görev almaları, dinlenme ve eğlenme alışkanlıklarını kazanmaları için imkânlar sağlanmaktadır.

Öğrencilerin sosyal yaşamlarına ilişkin konularda çalışmalar yapmak ve bu konuda ilgili birimlerle eşgüdüm sağlamak.

Yabancı uyruklu öğrencilerin üniversiteye ve çevreye uyumunu hızlandırmak için onlara yönelik kültürel ve sosyal etkinlikler düzenlenmesine yardımcı olmak.

Öğrenci topluluklarının kurulması ve işleyişlerine ilişkin çalışmaları yürütmek.Öğrenci kulüp ve toplulukları ile eşgüdümlü çalışmak.

Öğrencilerimizin güzel sanatlarla ilgili faaliyetleri izlemelerini, isterlerse bu faaliyetlere katılmalarını temin etmek amacıyla yıl boyunca çeşitli etkinlikler düzenlenmektedir. Bu etkinlikler Fakülte ve Yüksekokullar bünyesinde bulunan kapalı salonlarda veya açık hava gösterileri şeklinde yapılmaktadır.

Fakülte ve Yüksekokullarda okuyan öğrencilerin düzenledikleri tanışma kokteyllerine gerekli yiyecek ve içecek, gezilerde kumanya verilmekte, gerekli durumlarda konaklama ve ulaşım bedelleri karşılanmaktadır.

T.C. GAZİ ÜNİVERSİTESİ 2015 YILI FAALİYET RAPORU

1.5.5.3.4. Kütüphane Hizmeti

1982 yılında kurulan ve İ.İ.B.F. bahçesindeki geçici binasında hizmet veren Gazi Üniversitesi Merkez Kütüphanesi 2004 yılından itibaren Gazi Üniversitesi Merkez Yerleşkesinde bulunan 5 katlı 11.000 m² kullanım alanına sahip yeni binasında 2013 yılından itibaren 7/24 hizmet vermeye başlamıştır. Üniversitemizin Merkez Kütüphanesinin 1 adet konferans salonu ise 143 kişi kapasitelidir.

Tablo 36 Merkez Kütüphane Fiziki Alanı

Bodrum	2.000 m ²
Zemin Kat	2.000 m ²
1.Kat	2.000 m ²
2.Kat	2.000 m ²
3.Kat	2.000 m ²
4.Kat	1.000 m ²
TOPLAM	11.000 m²

Kütüphane hizmetleri Kütüphane ve Dokümantasyon Daire Başkanlığı tarafından merkezi olarak yürütülmektedir. Merkez Kütüphane Üniversitemiz öğrencileri ile akademik ve idari personele üye olmak koşuluyla kütüphane hizmetlerinden yararlanma olanağı sunmaktadır. Ayrıca, dışarıdan gelen araştırmacılar da kütüphane koleksiyonunda bulunan her türlü bilgi kaynağından kütüphane içinde yararlanabilmektedirler.

Merkez Kütüphane koleksiyonunda bulunan Tıp ve Sağlık Bilimleri ile ilgili kitaplar NLM (National Library of Medicine), diğer konulardaki kitaplar LC (Library of Congress) sınıflama sistemine göre açık raflarda kullanıcıların hizmetine sunulmaktadır.

Merkez Kütüphanede okuyucuların, yaklaşık 183 bilgisayar ile online veri tabanlarından yararlanmaları, abone olunan elektronik dergileri kullanmaları, bilimsel amaçlı internet kullanmaları ve OPAC terminaller üzerinden kütüphane kataloğunu

T.C. GAZİ ÜNİVERSİTESİ 2015 YILI FAALİYET RAPORU

taramaları mümkün olabildiği gibi, Merkez Kütüphane web sayfası ile de kütüphaneye gelmeden buldukları fakültelerden Merkez Kütüphane katalogunu taramaları, abone olunan elektronik dergileri kullanmaları ve online veri tabanlarından yararlanmaları mümkündür.

Tablo 37 Merkez Kütüphane Teknolojik Kaynakları

Bilgisayar Sayısı (okuyucu)	119 adet
Bilgisayar Sayısı (personel)	64 adet
Dizüstü Bilgisayar	3 adet

Merkez Kütüphane koleksiyonunda bulunmayan yayınlar için "Kütüphanelerarası İşbirliği" yoluyla yurtiçi ve yurtdışındaki kütüphanelerden ödünç kitap ve makale fotokopileri getirilerek öğretim üyelerinin ihtiyaç duydukları yayınlara ulaşmaları sağlanmaktadır.

Üniversitemiz Merkez Kütüphanesi'nde bulunan kaynaklar aşağıda listelenmiştir.

Kitap Sayısı	: 229.088 adet
Kitap Dışı (DVD,CD,VCD)	: 16.109 adet
Basılı Tez	: 12.569 adet
Açık Erişim Tez	: 12.351 adet
Basılı Periyodik Yayın Aboneliği	: 119 adet
Ciltlenmiş Periyodik Yayın Sayısı	: 80.123 adet
Elektronik Veri Tabanı	: 83 adet
e-kitap	: 188.636 adet
e-Referans	: 122 adet
e-Tez	: 2.100.0000 adet
e-Dergi	: 45.581 adet

1.5.5.3.5. Bilgi Teknolojilerinin Kurulumu ve Kullanımı Hizmeti

Üniversitemizin bilgisayar, Ağ ve iletişim hizmetleri Bilgi İşlem Dairesi Başkanlığı yürütülmektedir. Bilgi İşlem Dairesi Başkanlığının etmekte Üniversite öğrenci ve personeli ile tüm birimlere e-posta, web, kütüphane erişimi, mobil erişim, sunucu, yazılım, teknik servis ve ofis hizmetleri sunmaktadır.

Üniversitemiz Bilişim Altyapısı

Merkez yerleşke ve ana birimlerimiz fiber hatlarla Bilgi İşlem Dairesi Başkanlığına bağlıdır. Merkezi sistem odamızda 600 Mbitmetroethernet ve Anadolu uçlarımız içinde ayrıca 66 Mbit'likMetroethernet bağlantılarımız bulunmaktadır. Birimler yıldız topoloji ile birbirlerine bağlıdır. ULAKNET ve Telekom bağlantısında SDH cihazları kullanılmaktadır. 66 Mbitlik hattımızda Gölbaşı, Çubuk, Akyurt, Tunus Bilişim Enstitüsü, Ostim MYO ve Polatlı Kampusu yer almaktadır ve ayrıca 2 Mbit'lik hat ile Rektörlük kampüs DID telefon hatları bulunmaktadır.

BİDB Merkezi Sistem Salonun' dan Metroethernet Bağlantı İle Ulaknet'e Bağlanan Birimler (600 Mbit);

- Rektörlük Merkez,
- Gazi Eğitim Fakültesi,
- Fen Edebiyat Fakültesi,
- Eczacılık Fakültesi,
- Teknik Eğitim Fakültesi,
- Beden Eğitimi ve Spor Yüksekokulu,
- Bahçe içi ek binalar (Merkez Kütüphane, Mediko),
- Beşevler Yerleşkesi (Tıp Fakültesi, Mesleki Eğitim Fakültesi, Sağlık Bilimleri Fakültesi, İktisat Fakültesi, Hukuk Fakültesi, Bankacılık ve Sigortacılık Yüksekokulu, Adalet MYO, Maliye MYO, Sosyal Bilimler Enstitüsü, Gazisem),
- Emek Yerleşkesi (İletişim Fakültesi, Diş Hekimliği Fakültesi, Güzel Sanatlar Fakültesi, Güzel Sanatlar Enstitüsü),

T.C. GAZİ ÜNİVERSİTESİ 2015 YILI FAALİYET RAPORU

- Maltepe Yerleşkesi (Mühendislik Fakültesi, Mimarlık Fakültesi, TÖMER, G.Ü. Vakfı Özel Okulları)

BİDB Merkezi Sistem Salonundan Metroethernet Bağlantı ile Ulaknet'e Bağlanan Uzak Birimler (90 Mbit)

- Gölbaşı Yerleşkesi 30 Mbit (Endüstriyel Sanatlar, Ticaret ve Turizm Eğitim Fakültesi, Sağlık Meslek Yüksekokulu, YADEM, Güzel Sanatlar Fakültesi, Ankara MYO),
- Tunus Yerleşkesi (Bilişim Enstitüsü ve Tapu MYO) 15 Mbit,
- OstimYerleşkesi 15 Mbit,
- Kazan Yerleşkesi 20 Mbit,
- Polatlı Yerleşkesi 10 Mbit,

Gazi Üniversitesi sistem odası sistem ve ağ mimarisine ait Ağ mimarisi Şekil 1.1 de yer almaktadır.

Şekil 12 Ağ Mimarisi

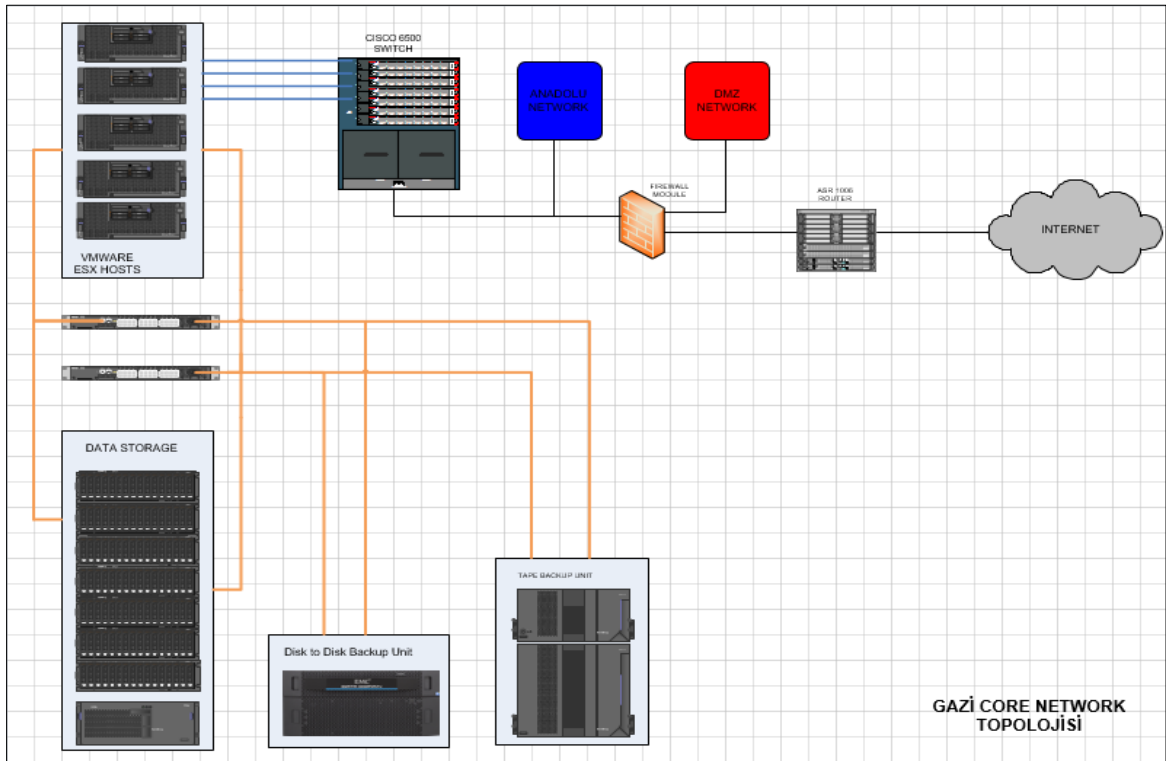

1.5.6. YÖNETİM VE İÇ KONTROL SİSTEMİ

5018 Sayılı Kamu Mali Yönetimi ve Kontrol Kanunu ile Strateji Geliştirme Daire Başkanlığımız 2006 yılında için 4 müdürlük olarak kurulmuş ve faaliyetlerine başlamıştır. Başkanlığımız 2014 yılından itibaren 5 müdürlük olarak faaliyetlerini sürdürmektedir. Strateji Geliştirme Daire Başkanı ise üst yöneticiye bağlı faaliyetlerini sürdürmektedir.

Başkanlığımızca 2013 yılında 5018 sayılı Kanunun amacına uygun olarak belirlenen politika ve hedefler doğrultusunda kaynakların etkili, ekonomik ve verimli bir şekilde kullanılmasını, Üniversitemiz bütçesinin orta vadeli mali plan ve diğer mali mevzuata uygun olarak hazırlanması ve yürütülmesi, tüm mali bilgi, yönetim ve işlemlerin zamanında doğru olarak yürütülmesi, sağlamak üzere oluşturulan organizasyon, yöntem ve süreçle ilgili yönetim ve iç kontrol faaliyetlerimiz yürütülmektedir.

Maliye Bakanlığı Bütçe ve Mali Kontrol Genel Müdürlüğüne 02.12.2013 tarih ve 70451396-24.10775 sayılı Kamu İç Kontrol Standartlarına Uyum Genelgesi yayımlanmıştır. Anılan Genelgede; idareler tarafından hazırlanan eylem planlarında öngörülen eylemlerin gerçekleşme sonuçlarının idarelerin strateji geliştirme birimleri tarafından her yılın haziran ve aralık ayı itibarıyla iki dönem halinde üst yöneticiye sunulacağı ve bir nüshasının bilgi için on iş günü içerisinde Maliye Bakanlığına gönderilmesi gerektiği bildirilmiştir.

Bu kapsamda, Üniversitemiz Kamu İç Kontrol Standartları Uyum Eylem Planının uygulama çalışmaları başlatılmış ve Üniversitemiz Kamu İç Kontrol Standartlarına Uyum Eylem Planını izlemek, değerlendirmek ve İç Kontrol İzleme ve Yönlendirme Kuruluna rapor halinde sunmak üzere Değerlendirme Grubu ile Özel Değerlendirme Grubu oluşturulmuştur.

19.08.2014 tarih ve 84335 sayılı Rektörlük Oluru ile Üniversitemiz Kamu İç Kontrol Standartlarına Uyum Eylem Planını revize etmek, izlemek, değerlendirmek üzere İç Kontrol İzleme ve Yönlendirme Kurulu, Kamu İç Kontrol Standartlarına Uyum Eylem Planı Değerlendirme Grubu ile Üniversitemiz Kamu İç Kontrol Standartlarına Uyum Eylem Planı Özel Değerlendirme Grubu yeniden oluşturulmuştur.

T.C. GAZİ ÜNİVERSİTESİ 2015 YILI FAALİYET RAPORU

Tüm birimlerimizden, Üniversitemiz Kamu İç Kontrol Standartlarına Uyum Eylem Planında değişiklik önerilerini de içeren görüşlerinin bildirilmesi, Rektörlük Makamının 18.09.2014 tarih ve 96500 sayılı yazısı ile talep edilmiştir. Gelecek önerilere göre yenilenmesi planlanan Eylem Planına ilişkin çalışmalar devam etmektedir.

İlgili mevzuat hükümleri ve düzenlemeler çerçevesinde hazırlanarak uygulamaya konulan Üniversitemiz Kamu İç Kontrol Standartlarına Uyum Eylem Planı dahilinde sürdürülen çalışmalarımıza ilişkin raporlarımız her yılın aralık ve haziran ayları itibarıyla sunulmakta olup 2015 yılı içerisinde de Haziran ve Aralık aylarında olmak üzere iki adet rapor hazırlanmıştır.

2015 yılsonu itibarıyla Üniversitemiz genelinde İç Denetim Birim Başkanlığınca Risk Yönetimi eğitimi verilmiş olup, Başkanlığımızda Risk Yönetimi ile ilgili pilot uygulamaya gidilmiştir. Bu kapsamda birimimizin riskleri belirlenip Risk Yönetim sistemine giriş yapılmıştır. Ayrıca Üniversitemizde Kurumsal Risk Yönetimi Sisteminin kurulmasının tamamlanabilmesi için Başkanlığımız tarafından Üniversitemiz birimlerine yazı yazılarak, birim süreç ve iş akış şemalarının güncellenerek sisteme giriş yapılması istenilmiştir.

II. AMAÇ VE HEDEFLER

2.1. TEMEL POLİTİKA VE ÖNCELİKLER

Gazi Üniversitesi, 2015 yılı için stratejik planında yer alan amaç ve hedeflere göre belirlediği performans hedefleri ile faaliyetlerini, 10. Kalkınma Planı ve Orta Vadeli Program'da yer alan amaç, politika ve öncelikler ile Orta Vadeli Mali Plan'da ortaya konulan mali çerçeve ve bütçe tahminlerine, bütçe ve yatırım programında yer alan politika ve önceliklere uygun olarak gerçekleştirecektir.

2015–2017 dönemi yatırım programı hazırlıklarında eğitim, sağlık, spor, teknolojik araştırma yatırımlarına öncelik verilecektir.

Üniversitemizde ‘düşünme, algılama ve problem çözme yeteneği gelişmiş, demokratik değerleri ve milli kültürü özümsemiş, paylaşım ve iletişime açık, sanat ve estetik duyguları güçlü, özgüven ve sorumluluk duygusu ile girişimcilik ve yenilikçilik özelliklerine sahip, bilim ve teknoloji kullanımına ve üretimine yatkın, bilgi toplumunun gerektirdiği temel bilgi ve becerilerle donanmış, üretken ve mutlu bireylerin yetiştirmek’’ eğitim politikamızın temel amacıdır.

Toplumun ve ekonominin ihtiyaçlarına duyarlı, paydaşlarıyla etkileşim içerisinde olan, ürettiği bilgiyi ürüne, teknolojiye ve hizmete dönüştüren, akademik, idari ve mali açıdan özerk üniversite modeli çerçevesinde küresel ölçekte rekabetçi bir sistemine ulaşılması hedeflenmektedir.

Bu çerçevede;

- Üniversitemiz hesap verebilirlik temelinde özerklik, performans odaklılık, ihtisaslaşma ve çeşitlilik ilkeleri çerçevesinde kalite odaklı rekabetçi bir yapıya dönüştürülecektir. Bu kapsamda eğitimde kalite, rekabet, verimlilik ve fırsat eşitliğini artırmaya yönelik olarak bütçe sistemi çerçevesinde gerekli tedbirler alınacaktır.

T.C. GAZİ ÜNİVERSİTESİ 2015 YILI FAALİYET RAPORU

- Ulusal Yeterlilik Çerçevesi oluşturularak eğitim ve öğretim programları ulusal meslek standartlarına göre güncellenecek, önceki öğrenmelerin tanınmasını içeren, öğrenci hareketliliğini destekleyen ulusal ve uluslararası geçerliliğe sahip diploma ve sertifikasyon sistemi geliştirilecektir. Üniversitemizde öğrenci ve öğretim elemanı değişimi ve hareketliliğini artırmaya yönelik uluslararası programlar artırılarak sürdürülecek ve katılım yaygınlaştırılacaktır.
- Eğitim-öğretimde kalite güvence sisteminin Bologna sürecine uygun olarak planlanmasını ve uygulanması sağlanacaktır.
- Eğitimde bireylerin kişilik ve kabiliyetlerini geliştiren, hayat boyu öğrenme yaklaşımı çerçevesinde işgücü piyasasıyla uyumunu güçlendiren bir yaklaşım esas alınacaktır.
- Yükseköğretim kurumlarının sanayi ile işbirliği içerisinde teknoloji üretimine önem veren, çıktı odaklı bir yapıya dönüştürülmesi teşvik edilmesi kapsamında, kamu kurum-kuruluşları ve sanayi kuruluşlarıyla Üniversitemiz arasında işbirliğini geliştirmeye yönelik projeler desteklenecektir.
- Evrensel değerlere, bölgesel ve ulusal kalkınmaya katkısı olan projelere ve AR-GE çalışmalarına ağırlık verilecektir.
- Eğitimde kalitenin artırılması amacıyla, yenilikçiliği ve araştırmacılığı esas alan müfredat programları yaygınlaştırılacak, öğrenciler bilimsel araştırmaya ve girişimciliğe teşvik edilecektir.
- Öğrencilerin ruhsal ve fiziksel gelişimleri ile becerilerini artırmaya yönelik sportif, sanatsal ve kültürel aktiviteleri daha fazla içeren programlar uygulanacaktır.
- Akıllı uygulamaların kullanımı yaygınlaştırılarak bilgi ve iletişim teknolojileri alanında altyapı ve kapasite artırımı desteklenecek, eğitim birimlerinin donanım ve fiziki altyapıları geliştirilecektir.

T.C. GAZİ ÜNİVERSİTESİ 2015 YILI FAALİYET RAPORU

- Bilgi ve iletişim teknolojilerinin kullanımıyla elde edilebilecek ekonomik ve sosyal faydalar konusundaki farkındalık artırılacaktır.
- İletişim teknolojileri altyapısı geliştirilerek; başta fiber altyapı olmak üzere, yüksek hızlı internet erişim imkânı sunan sabit ve mobil yeni nesil erişim şebekelerinin yaygınlaştırılması sağlanacaktır.
- Üniversitemiz Sağlık Uygulama ve Araştırma Merkezinin verimli ve tercih edilir olmasını sağlamak için gerekli çalışmaları yapacaktır.
- Sağlıklı hayat tarzı teşvik edilecek ve daha erişilebilir, uygun, etkili ve etkin bir sağlık hizmeti sunulacaktır.
- Sağlık hizmet sunumunda klinik müdahalelerin etkililiğini, hasta ve sağlık çalışanlarının güvenliği ve memnuniyetini dikkate alan yaklaşımlar geliştirilecektir.
- İlaç ve tıbbi cihazların kalitesi, kullanımı ve bunlara yönelik harcamaların etkinliği kontrol edilecektir.

2.2. STRATEJİK PLAN VİZYON BOYUTU VE STRATEJİK AMAÇLAR

Stratejik Amaç 1: Üniversitemizi nitelikli öğrencilerin tercih etmesinin; eğitim programlarını iç ve dış paydaşların beklentilerine uygun biçimde düzenlenmesinin; öğrencilerin eğitim-öğretim sürecine aktif katılmasının öğrenci gelişimlerinin ve başarılarının etkili bir şekilde ölçülmesi, değerlendirilmesi ve iyileştirilmesinin; öğrenci hizmetlerinin ve öğretimde kalite güvence sisteminin kurumsallaşmasının; hayat boyu eğitim hizmetlerinin yaygınlaşmasının; uzaktan eğitim sisteminin geliştirilmesinin; araştırma ve geliştirme merkezlerinin ve değişim programlarının etkililiğinin artırılmasının sağlanmasıdır.

Stratejik Hedef 1.1: Ortaöğretim kurumlarına devam eden veya bu kurumlardan mezun olan öğrencilere üniversitemizi tanıtarak başarılı öğrencilerin üniversitemizi tercih etmesini sağlamak.

Stratejik Hedef 1.2: Öğrencilerimizin üniversitemize aidiyet duygusunu geliştirmek.

Stratejik Hedef 1.3: Üniversitemizin ön lisans, lisans ve lisansüstü programlarının tamamını gözden geçirerek programları iç ve dış paydaşların beklentilerine göre yeniden düzenlemek.

Stratejik Hedef 1.4: Üniversitemizdeki fiziki mekânların etkin kullanılmasını sağlamak.

Stratejik Hedef 1.5: Eğitim ve Öğretim faaliyetlerinde teknoloji kullanım düzeyini artırmak.

Stratejik Hedef 1.6: Kütüphane hizmet ve imkânlarını artırmak.

Stratejik Hedef 1.7: Öğrencilerimizin üniversite ortamında sosyalleşmelerini sağlamak.

Stratejik Hedef 1.8: Yüksek lisans ve doktora tezlerinin bireysel, toplumsal ve ekonomik faydasını artırmak.

T.C. GAZİ ÜNİVERSİTESİ 2015 YILI FAALİYET RAPORU

Stratejik Amaç 2: Üniversitemizde birimler tarafından kurumsal olarak ve öğretim elemanlarınca bireysel olarak gerçekleştirilen araştırma çalışmalarıyla projelerin nitelik ve niceliğinin artırılmasıdır.

Stratejik Hedef 2.1: Öğretim elemanlarımızın bilimsel faaliyetleri ile akademik çalışmalarının sayısını artırmak.

Stratejik Hedef 2.2: Üniversitemizdeki proje birimlerinin etkinliğini ve verimliliğini artırmak.

Stratejik Hedef 2.3: Uygulama ve Araştırma Merkezimizin etkinliğini ve verimliliğini arttırmak.

Stratejik Hedef 2.4: Teknoloji Transfer Ofisinin örgütlenmesinin tamamlanması.

Stratejik Hedef 2.5: Gazi Teknoparkın faaliyet alanlarını geliştirerek faaliyetlerin niteliğini artırmak ve Teknoparkın uluslararası bir konumda yer almasını sağlamak.

Stratejik Amaç 3: Üniversitemiz bünyesinde yer alan tüm birimlerin değişen koşullara göre yeniden düzenlenmesi için örgütün verimliliğini ve etkililiğini geliştirilmesi, kurum içi ve kurum dışı faaliyetlerde örgüt kültürü, yapısı ve imajı konusunda farkındalık kazandırılması ve Gazi Üniversitesinin toplum içindeki yeri, vizyon ve misyonuna uygun olarak yeniliklerde öncü bir kurum olmasının sağlanmasıdır.

Stratejik Hedef 3.1: Üniversitenin yapılanmasına ve işleyişine uygun olarak birimlerin verimliliğini tespit etmek.

Stratejik Hedef 3.2: Üniversitemizde örgüt kültürünü, yapısını ve kurumsal imajını geliştirerek çalışanların kuruma bağlılığını artırmaya dönük faaliyetlerin yapılmasını sağlamak.

T.C. GAZİ ÜNİVERSİTESİ 2015 YILI FAALİYET RAPORU

Stratejik Hedef 3.3: Akademik ve idarî personelimiz ile öğrencilerimizin kişiliğini, onurunu ve toplumsal itibarını olumsuz yönde etkileyen mobbinge karşı Mobbing Biriminin faaliyetlerini geliştirmek.

Stratejik Hedef 3.4: Üniversitemizin ulusal ve uluslararası alanda sürdürülebilir marka değerini oluşturmak.

Stratejik Amaç 4: İnsan kaynakları planlaması kapsamında akademik-idari personel ihtiyacının tespit edilmesini, personelin niteliğini, öğrencilerin üniversiteyi tercihinden mezuniyetine kadar değişen ve gelişen dünya koşullarına göre yetiştirilmesini ve öğrencilerin eğitim-öğretim faaliyetlerine etkin bir şekilde devam edebilmeleri için barınma gibi destek hizmetlerinin niteliğinin artırılmasının sağlanmasıdır.

Stratejik Hedef 4.1: Tüm birimlerde, eğitim, araştırma, idari işler ve diğer faaliyetler doğrultusunda akademik-idari insan kaynağı planı yapmak, atama ve terfilerde nesnel ölçütler oluşturmak.

Stratejik Hedef 4.2: Öğretim Üyesi Yetiştirme Programının etkinliğini artırmak.

Stratejik Hedef 4.3: Akademik-idari insan kaynaklarının sürekli gelişimi ve niteliğinin artırılması amacıyla gerekli kurumsal yapıyı oluşturmak.

Stratejik Hedef 4.4: Akademik personelin akademik faaliyetlerini desteklemek, personeli nitelikli ve etkili araştırma ve yayın faaliyetlerine özendirme, bu araştırmaları gerçekleştirebilmek için gerekli yapılanma ve süreçlerini hayata geçirmek ve araştırma alt yapısını güçlendirmek.

Stratejik Hedef 4.5: Personelin, teknolojik gelişmelere ve iş ortamındaki değişikliklere uyum sağlamasına yönelik olarak hizmet içi eğitim programları ile personele emeklilik sonrası destek sağlamak amacıyla hizmet sonrası eğitim programları düzenlemek ve sonuçlarını izlemek.

T.C. GAZİ ÜNİVERSİTESİ 2015 YILI FAALİYET RAPORU

Stratejik Hedef 4.6: Öğrencilerin eğitim gördüğü programın yanında, meslek edinme, kariyer planlama ve mesleki rehberlik alma gibi alanlarda gelişmeleri için gerekli ortamları sağlamak.

Stratejik Hedef 4.7: Öğrencilerimize ders çalışma ortamlarının olduğu, sosyal aktivitelerin, kültürel faaliyetlerin yer aldığı ve teknolojik olarak da donanımlı olduğu barınma imkânları sağlamak.

Stratejik Amaç 5: Üniversitemizin topluma hizmet alanlarını ve öncelikli sorunlarını saptamaya yönelik araştırmalar yaparak geliştirilen çözüm önerilerinin hedef kitleye tanıtılması ve üniversite-toplum işbirliği ve eşgüdümü sağlayacak platformlar oluşturarak toplumsal olaylara ve sorunlara ilişkin toplumu bilgilendirerek toplumun farkındalığının artırılmasıdır.

Stratejik Hedef 5.1: Üniversitemizdeki bölümlerin, topluma yönelik hizmet alanlarını saptamak.

Stratejik Hedef 5.2: Üniversitemizin çalışma ve topluma hizmet alanlarını topluma tanıtmak.

Stratejik Hedef 5.3: Eğitim – öğretimle ilgili süreçleri, topluma hizmet bağlamında düzenlemek.

Stratejik Hedef 5.4: Toplumun üniversite bilgi sistemine erişimini kolaylaştırmak.

Stratejik Amaç 6: Üniversitemizin sağlık hizmetleri alanında sağladığı gelişmelerin ve hizmet kalitesinin hedef kitleye tanıtılması; insan kaynaklarını, bilgi sistemlerinin ve hastalara yönelik hizmetlerin iyileştirilmesi ve geliştirilmesi; laboratuvarların doğru, güvenilir, hızlı ve kesintisiz hizmet verebilmesinin sağlanması ve hastane güvenlik sisteminin etkili hâle getirilmesidir.

T.C. GAZİ ÜNİVERSİTESİ 2015 YILI FAALİYET RAPORU

Stratejik Hedef 6.1: Sağlık hizmetleri alanında ulusal ve uluslararası gelişmeleri takip etmek.

Stratejik Hedef 6.2: Sağlık hizmetleri konusunda yeni uygulamaları teşvik etmek.

Stratejik Hedef 6.3: Sağlık hizmetleri alanındaki hizmetleri görsel ve yazılı medya yoluyla kamuoyuna aktarmak.

Stratejik Hedef 6.4: Hasta kabul, muayene ve taburcu hizmetlerini geliştirmek.

Stratejik Hedef 6.5: Hasta takip sistemi ve tedavi süreçlerini iyileştirmek.

Stratejik Hedef 6.6: Laboratuvar sonuçlarının hızlı ve güvenilir olmasını sağlamak.

Stratejik Hedef 6.7: Hasta ve çalışanların güvenliğini sağlamak.

Stratejik Hedef 6.8: Acil/komplike hastalar için bölgesel merkez olmak.

Stratejik Hedef 6.9: Sağlık hizmetlerini etkin bir şekilde yerine getirebilmek için personel yeterliklerini artırmak.

Stratejik Hedef 6.10: Sağlık hizmetlerinde gerekli olan fiziksel mekânları oluşturmak.

Stratejik Hedef 6.11: Hasta bakım ve refakat hizmetlerini etkili hâle getirmek.

III. FAALİYETLERE İLİŞKİN BİLGİ VE DEĞERLENDİRME SONUÇLARI

3.1. MALİ BİLGİLER

3.1.1. BÜTÇE GİDERLERİ

Üniversitemizin 2015 yılı bütçesi bir önceki yıla göre %8,85 artarak 585.121.000,00 TL'ye ulaşmıştır. Üniversitemiz belirtilen ödenek tutarı ile devlet üniversiteleri içerisinde dördüncü büyük bütçeye sahip üniversite olmuştur. Üniversitemizin bütçe ödeneğine; 2015 yılı içerisinde; Personel Giderlerini Karşılama Ödeneğinden 48.461.000,00 TL, Yedek Ödenekten 3.000.000,00 TL ve 2015 Yılı Yatırım Programında yer alan projelerin finansmanında kullanılmak üzere Yatırımları Hızlandırma Ödeneğinden 4.000.000,00 TL olmak üzere toplam 55.461.000,00 TL aktarma yapılmıştır. Üniversitemiz bütçesi 2015 yılında belirtilen aktarma ve diğer eklemeler ile birlikte 683.458.272TL'ye ulaşmıştır.

Üniversitemizde 2015 yılında yapılan giderler ise bir önceki yıla göre 9,25% artarak 608.771.801,70 TL'ye ulaşmıştır. Buna göre, 2015 yılında başlangıç ödeneğine göre %104,04, toplam ödeneğe göre ise %89,07 oranında bütçe gerçekleşmesi sağlanmıştır.

Şekil 13 2012-2015 Bütçe Ödenek-Harcama

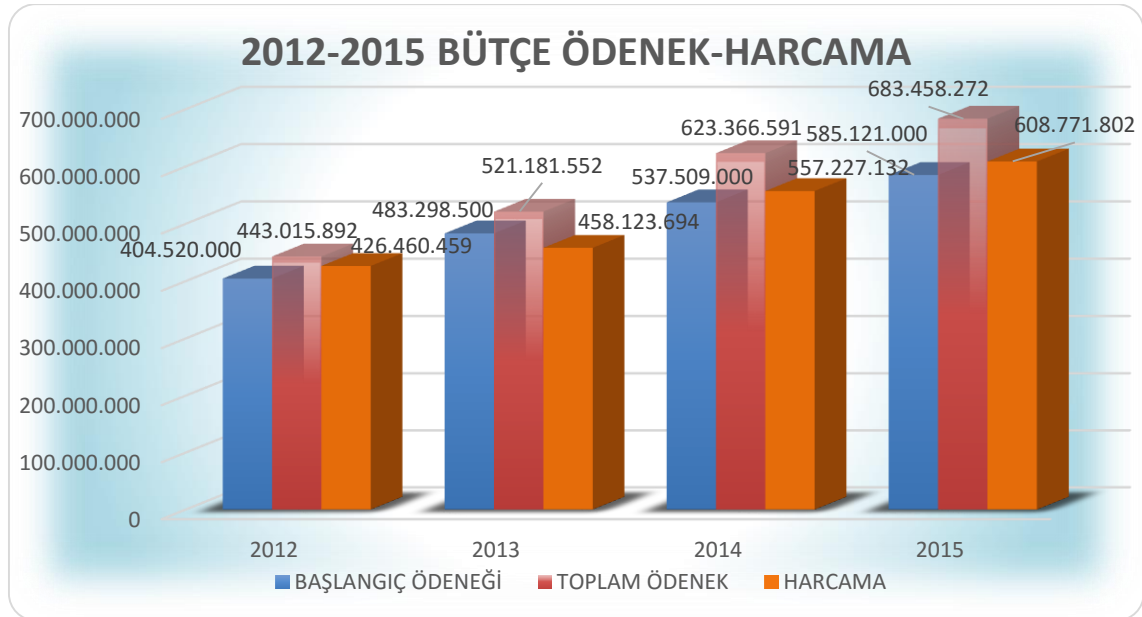

T.C. GAZİ ÜNİVERSİTESİ 2015 YILI FAALİYET RAPORU

Üniversitemizde yapılan harcamaların dağılımı incelendiğinde en yüksek harcamanın personel ile ilgili giderlerde (Pers. Gid. ile Sos.Güv.Dev.Pr.Gid.) gerçekleştiği görülmektedir. Söz konusu gider gruplarında gerçekleşen harcamalar toplam harcamaların %73,77'sini oluşturmakla birlikte bir önceki yıla göre %25 artmıştır. 2015 yılı bütçe giderlerinin gider türleri itibariyle dağılımı aşağıdaki tablo ve şekilde gösterilmiştir.

Tablo 38 2014-2015 Bütçe Giderleri

GİDER TÜRÜ	2014	2015	2014-2015 DEĞİŞİM ORANI (%)
Personel Giderleri	327.068.615,81	387.762.925,24	18,56%
Sos. Güv. Dev.Pr.Gid.	57.598.962,79	61.331.166,46	6,48%
Mal ve Hizmet Alım Giderleri	71.628.840,68	79.175.423,42	10,54%
Cari Transferler	8.449.100,00	12.273.200,00	45,26%
Sermaye Giderleri	92.481.612,65	68.229.086,58	-26,22%
Toplam	557.227.131,93	608.771.801,70	9,25%

Şekil 14 Harcamaların Yüzselsel Dağılımı

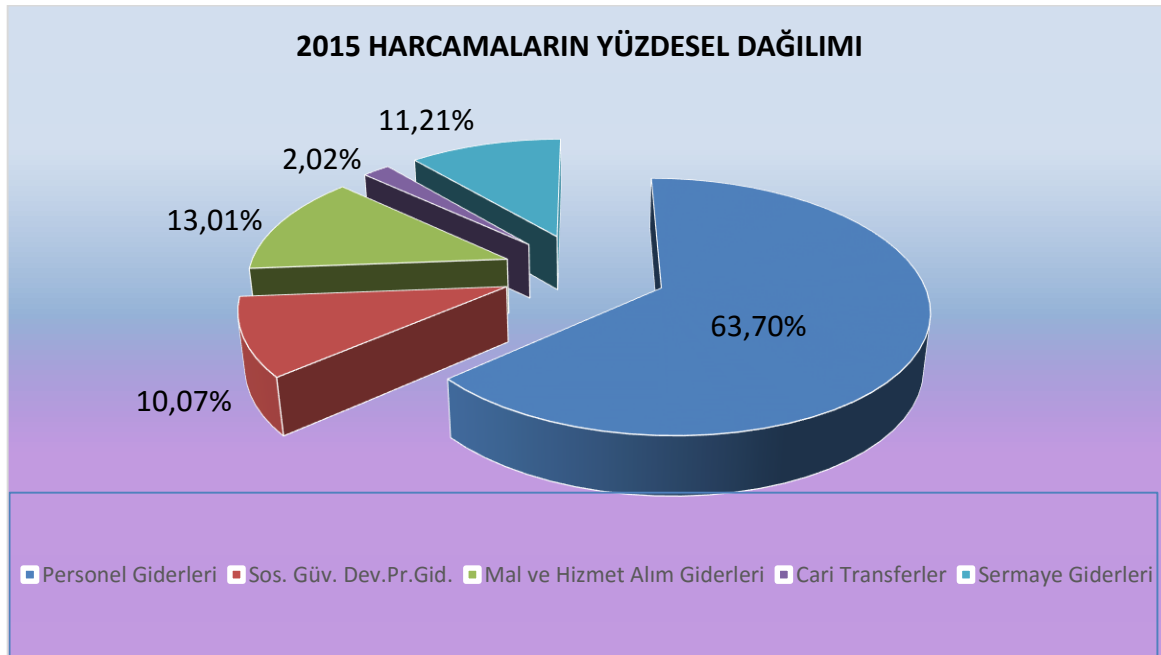

T.C. GAZİ ÜNİVERSİTESİ 2015 YILI FAALİYET RAPORU

Üniversitemizde yapılan harcamaların %13'ünü oluşturan Mal ve Hizmet Alım Giderleri bir önceki yıla göre %10,54 oranında artış göstermiş olup başlangıç ödeneklerine göre %107'lik bütçe gerçekleşmesi meydana gelmiştir. Mal ve Hizmet Alım Giderlerine ilişkin bilgiler aşağıdaki şekilde ve tabloda gösterilmiştir.

Tablo 39 Mal ve Hizmet Alım Giderleri

MAL VE HİZMET ALIM GİDERLERİ	2014	2015
Tüketime Yönelik Mal ve Malzeme Alımları	28.603.813,24	30.792.222,60
Yolluklar	4.375.547,36	5.509.890,79
Görev Giderleri	380.565,46	678.201,08
Hizmet Alımları	32.907.990,75	35.956.939,86
Temsil ve Tanıtma Giderleri	75.868,69	59.745,33
Menkul Mal, Gayrimaddi Hak Alım, Bakım ve Onarım Giderleri	4.519.890,87	4.974.280,63
Gayrimenkul Mal Bakım ve Onarım Giderleri	743.964,50	1.147.756,01
Tedavi ve Cenaze Giderleri	21.199,81	56.387,12
Toplam	71.628.840,68	79.175.423,42

Şekil 15 Tüketime Yönelik Mal ve Hizmet Alımları (Bütçe Gerçekleşme Oranı-Değişim Oranı)

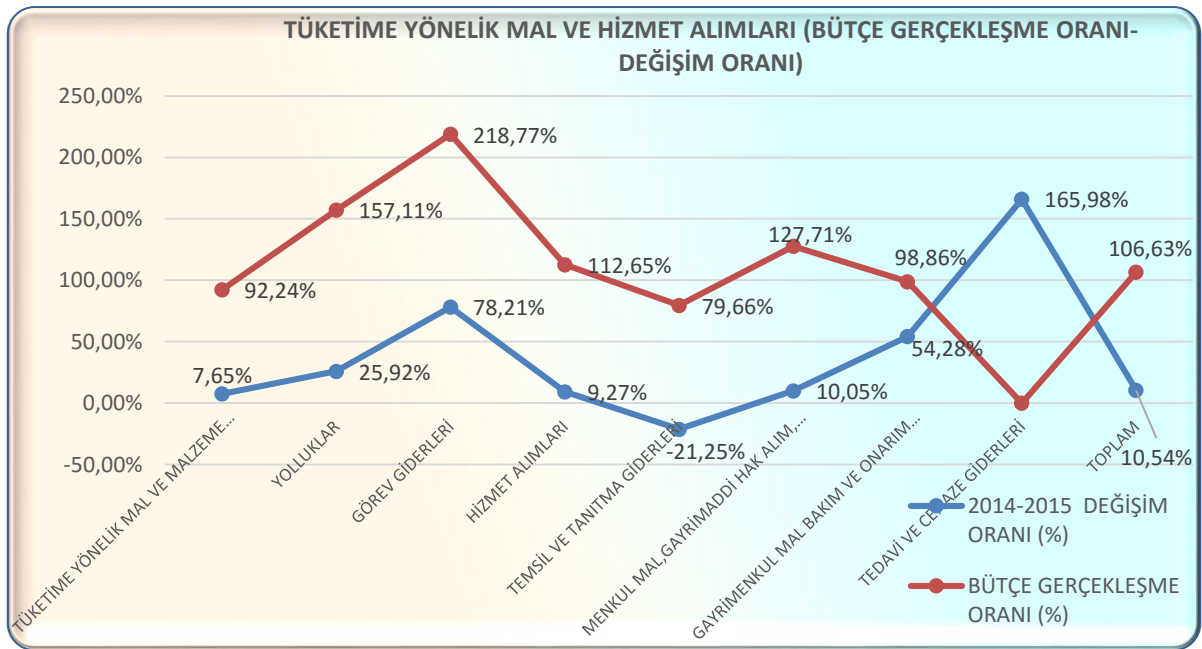

T.C. GAZİ ÜNİVERSİTESİ 2015 YILI FAALİYET RAPORU

Elektrik, su ve yakacak gibi zorunlu giderleri içeren Tüketime Yönelik Mal ve Malzeme Alımları, Mal ve Hizmet Alım Giderlerinin%39'unu oluşturmuştur. Söz konusu giderler bir önceki yıla göre %7,65 artarak 30.792.222,60 TL'ye ulaşmıştır. Elektrik, su ve yakacak alımları bu gruptaki giderlerin %57,5'ini oluşturmaktadır. Tüketime Yönelik Mal ve Malzeme Alımlarının dağılımı aşağıdaki tabloda gösterilmiştir.

Tablo 40 2013-2015 Tüketime Yönelik Mal ve Malzeme Alımları

GİDER TÜRÜ	2013	2014	2015	2014-2015 DEĞİŞİM ORANI (%)
SU ALIMLARI	1.984.491,84	2.125.696,03	3.225.947,96	51,76%
YAKACAK ALIMLARI	4.719.385,85	5.364.245,35	5.444.742,53	1,50%
ELEKTİRİK ALIMLARI	7.454.465,42	7.087.008,63	9.048.316,54	27,67%
DİĞER GİDERLER	13.949.077,11	14.026.863,23	13.073.215,57	-6,80%
TOPLAM	28.107.420,22	28.603.813,24	30.792.222,60	7,65%

Üniversitemizde 2015 yılında yapılan yolluk harcaması bir önceki yıla göre %25,92 artarak 5.509.890,79 TL'ye ulaşmıştır.Söz konusu artış temel olarak ABD eğitim programlarına katılan 876 akademik personele yapılan ödemelerden kaynaklanmıştır.Yolluk harcamalarının 170.834,68TL'si sürekli görev yolluğu, 1.006.224,97 TL'si yurtiçi ve 4.332.831,14TL'si ise yurtdışı geçici görev yolluğu olarak ödenmiştir.

2015 yılındayolluk ödeneklerineYÖK destekleri kapsamında 3.626.595,48 TL (YÖK Yurtdışı Destekleri 45.100,83TL, ÖYP: 3.581.494,65 TL) ödenek eklenmiş olup, söz konusu ödeneklerin 523.658,57 TL'si harcanmıştır.

Yolluk harcamalarının 663.000,00 TL'si, "Yükseköğretim Kurumları Bütçelerinde Bilimsel Araştırma Projeleri İçin Tefrik Edilen Ödeneklerin Özel Hesaba Aktarılarak

T.C. GAZİ ÜNİVERSİTESİ 2015 YILI FAALİYET RAPORU

Kullanımı, Muhasebeleştirilmesi ile Özel Hesabın İşleyişine İlişkin Esas ve Usuller” gereğince özel hesaba aktarılarak gerçekleştirilmiştir.

Mal ve Hizmet Alımları içerisinde yer alan diğer bir gider grubu Hizmet Alımlarıdır. Hizmet Alımları kapsamında yapılan harcama bir önceki yıla göre %9,27 oranında artarak 35.956.939,86 TL’ye ulaşmıştır. Belirtilen tutar ile Hizmet Alımları, Mal ve Hizmet Alımlarının %45,41’ini oluşturmuştur. Ayrıca bu gider grubunda başlangıç ödeneklerine göre %112,65 oranında gerçekleşme sağlanmıştır.

2015 yılında hizmet alımları kapsamında yapılan özel temizlik hizmeti alım giderleri bir önceki yıla göre %16,20, özel güvenlik hizmeti alım giderleri %11,20 ve taşıt kiralaması giderleri ise %46,46 artmıştır. Buna karşılık telefon abonelik ve kullanım ücretleri %32,72 ve bilgiye abonelik giderleri ise %20,55 oranında azalmıştır. Hizmet alımları kapsamında son üç yılda yapılan harcamalar aşağıdaki tabloda gösterilmiştir.

Tablo 41 2013-2015 Hizmet Alımları

GİDER TÜRÜ	2013	2014	2015	2014-2015 DEĞİŞİM ORANI (%)
TEMİZLİK HİZMETİ ALIM GİDERLERİ	12.919.879,09	13.776.027,06	16.007.992,63	16,20%
ÖZEL GÜVENLİK HİZMETİ ALIM GİDERLERİ	7.531.363,85	10.086.758,48	11.216.464,22	11,20%
TELEFON ABONELİK VE KULLANIM ÜCRETLERİ	669.661,87	594.830,82	400.217,03	-32,72%
BİLGİYE ABONELİK GİDERLERİ	91.572,19	108.216,92	85.975,35	-20,55%
TAŞIT KİRALAMASI GİDERLERİ	354.099,60	476.235,85	697.510,90	46,46%
DİĞER HİZMET ALIMLARI	4.995.774,35	7.865.921,62	7.548.779,73	-4,03%
TOPLAM	26.562.350,95	32.907.990,75	35.956.939,86	9,27%

T.C. GAZİ ÜNİVERSİTESİ 2015 YILI FAALİYET RAPORU

Üniversitemizde 2015 yılında yapılan harcamaların %2'sini oluşturan Cari Transferler, bir önceki yıla göre %45 artmış ve ödeneklerin tamamına yakını harcanmıştır. Cari Transferler kapsamında 7.569.600,00 TL SGK'ya ödenen ek karşılık, 2.100.500,00 TL Memurların Öğle Yemeğine Yardım, 2.100,00 TL Kamu İşveren Sendikalarına Transfer ve 2.601.000,00 TL ise Üniversite Döner Sermayelerine Hazine Yardımı olarak ödenmiştir.

Cari Transferler kapsamında 2015 yılında Üniversitemiz bütçesinde ilk kez yer alan 2.601.000,00 TL tutarındaki Hazine Yardımları, 2015 Yılı Merkezi Yönetim Bütçe Kanunu'nun E Cetvelinde yer alan "*Yükseköğretim kurumları bütçelerinin "07.3.1- Genel hastane hizmetleri" fonksiyonu altında ve "05.2.9.20- Üniversite döner sermaye bütçelerine" ekonomik kodunda tefrik edilen ödenekler, tahakkuka bağlanmak suretiyle tıp fakültelerine bağlı sağlık uygulama ve araştırma merkezi döner sermaye birimi hesaplarına ödenir...*" hükmü gereğince harcanmıştır.

Üniversitemizde 2015 Yılı Yatırım Programı kapsamında on iki adet proje yürütülmüş olup, bu projelerin finansmanı amacıyla 90.182.000,00 TL ödenek tahsis edilmiştir. Yıl içerisinde başlangıç ödeneğine, Yatırımları Hızlandırma Ödeneğinden 4.000.000,00 TL ve likit kaynaklarından 15.064.500,00 TL olmak üzere toplam 19.064.500,00 TL eklenerek, toplam sermaye ödeneği 109.246.500,00 TL'ye yükseltilmiştir. Bununla birlikte yatırım projelerinin finansmanı için döner sermaye bütçesinden de 6.000.000,00 TL ödenek verilmiştir.

Üniversitemiz özel bütçesinden 2015 yılında yapılan sermaye giderleri bir önceki yıla göre %26,22 oranında azalarak 68.229.086,58 TL'ye düşmüştür. Belirtilen tutar ile sermaye giderleri toplam giderlerin %11,21'i oluşturmuştur.

Döner sermaye bütçesinden Diş Hekimliği Fakültesi için 329.856,06 TL ve Sağlık Araştırma ve Uygulama Merkezi Gazi Hastanesi için ise 1.049.483,18 TL olmak üzere toplam 1.379.339,24 TL harcanmıştır. Belirtilen harcama tutarı ile döner sermaye bütçesinde %23'lük gerçekleşme sağlanmıştır.

T.C. GAZİ ÜNİVERSİTESİ 2015 YILI FAALİYET RAPORU

Şekil 16 2012-2015 Yatırım Ödenek ve Harcama

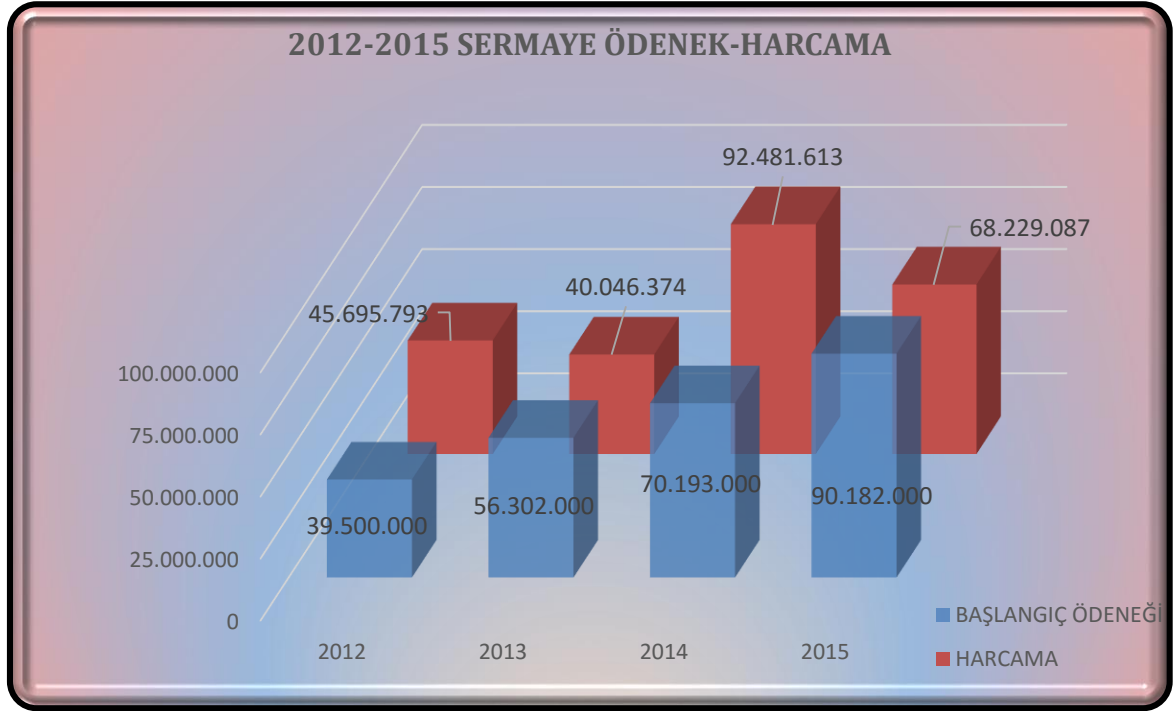

Aşağıdaki tabloda 2015 Yılı Yatırım Programı'nda yer alan projelerin sektörel dağılımları belirtilmiştir. Tablodan da görüleceği üzere Üniversitemizde 2015 yılında üç sektörde toplam 12 adet yatırım projesi yürütülmüştür.³

Tablo 42 2015 Yılı Sektörel Bazda Yatırım Projelerinin Dağılımı

SEKTÖR	PROJE SAYISI	PROGRAM ÖDENEĞİ	REVİZE ÖDENEK	NAKDİ GERÇEKLEŞME
EĞİTİM	7	38.432.000	55.822.000	29.224.106
SAĞLIK	3	48.350.000	50.024.500	30.984.320
DKH-EĞİTİM TEKNOLOJİK ARAŞTIRMA	2	9.400.000	9.400.000	9.400.000
TOPLAM	12	96.182.000	115.246.500	69.608.426

³ Döner Sermaye ödenek ve harcamaları dahil edilmiştir.

T.C. GAZİ ÜNİVERSİTESİ 2015 YILI FAALİYET RAPORU

Üniversitemizde 2015 yılında eğitim sektöründe yapılan harcamalar toplam sermaye harcamasının yaklaşık olarak %43'ünü oluşturmuştur. Bu sektörde yer alan Açık ve Kapalı Spor Tesisleri projesi kapsamında harcama yapılmamıştır. Derslik Merkezi Birimler projesinin 2015 yılı ödeneğine önceki yılın ödeneğinin kalan kısmı olan 5.250.000,00 TL likit karşılığı ödenek eklenmiş olup, fiili ödeneğin %39'u harcanmıştır. Bu proje kapsamında 2015 yılında Eğitim Fakültesi ile Teknoloji Fakültesine ait binaların inşaatları tamamlanmıştır. Kampüs Altyapısı projesinin toplam ödeneği 5.958.500,00 TL'ye yükseltilmiş olup bu tutarın % 75'i harcanmıştır. Muhtelif İşler projesi kapsamında mamul mal ve yazılım alımlarının yanı sıra üç adet araç satın alınmıştır. Yayın Alımı projesinin finansmanında kullanılmak üzere Üniversitemize Yatırımları Hızlandırma Ödeneğinden 2.000.000,00 TL aktarılmış olup, projenin fiili ödeneğinin %71'i harcanmıştır.

2015 Yılı Yatırım Programı sağlık sektöründe yer alan Acil Servis ve Onkoloji Hastanesi projesinin inşaatına başlanmış olup bu kapsamda 8.167.973,05 TL harcama yapılmıştır. Projenin kullanılmayan ödeneği önümüzdeki yıla devretmiştir. Sağlık sektörü Muhtelif İşler projesi kapsamında 4.284.112,15 TL gayrimenkul büyük onarımı, 16.557.373,16 TL makine ve teçhizat alımları ve 595.522,40 TL tıbbi cihazların onarımları gerçekleştirilmiştir. Makine ve Teçhizat alımları kapsamında ülkemizde PET-CT'nin ilk kullanıldığı ve en deneyimli merkez özelliğini taşıyan Hastanemize PET-MR cihazı temin edilmiştir.

Döner sermaye bütçesinden Dış Hekimliği Fakültesi için 329.856,06 TL ve Sağlık Araştırma ve Uygulama Merkezi Gazi Hastanesi için ise 1.049.483,18 TL olmak üzere toplam 1.379.339,24 TL harcanmıştır. Belirtilen harcama tutarı ile döner sermaye bütçesinde %23'lük gerçekleşme sağlanmıştır.

DKH-Sosyal-Teknolojik Araştırma sektöründeki bütün ödenekler Maliye Bakanlığınca belirlenen "Yükseköğretim Kurumları Bütçelerinde Bilimsel Araştırma Projeleri İçin Tefrik Edilen Ödeneklerin Özel Hesaba Aktarılarak Kullanımı, Muhasebeleştirilmesi ile Özel Hesabın İşleyişine İlişkin Esas ve Usuller" gereğince özel hesaba aktarılarak harcamalar gerçekleştirilmiştir.

T.C. GAZİ ÜNİVERSİTESİ 2015 YILI FAALİYET RAPORU

Tablo 43 2015 Yılı Yatırım Projeleri Ödenek ve Gerçekleşmeleri

PROJENO	PROJE ADI	BÜTÇE TÜRÜ	2015 YILI BAŞLANGIÇ ÖDENEĞİ	2015 YILI TOPLAM ÖDENEK	2015 YILI HARCAMA
2014H050100	Açık ve Kapalı Spor Tesisleri	Özel Bütçe	1.500.000,00	1.500.000,00	0,00
2015H032310	Çeşitli Ünitelerin Etüt Projesi	Özel Bütçe	200.000,00	281.500,00	281.439,03
2013H031050	Muhtelif İşler	Özel Bütçe	7.732.000,00	14.332.000,00	11.684.708,18
	Muhtelif İşler	Öz Gelir	1.000.000,00	1.000.000,00	412.145,12
2008H032320	Derslik ve Merkezi Birimler Projesi	Özel Bütçe	11.500.000,00	16.750.000,00	6.537.340,02
2013H031060	Büyük Onarım Projesi	Özel Bütçe	10.300.000,00	10.300.000,00	2.990.986,70
		Öz Gelir	1.700.000,00	1.700.000,00	0,00
2013H031070	Kampüs Altyapısı	Özel Bütçe	2.500.000,00	5.958.500,00	4.469.235,89
2015H032320	Yayın Alımı	Özel Bütçe	2.000.000,00	4.000.000,00	2.848.250,88
EĞİTİM SEKTÖRÜ TOPLAM			38.432.000,00	55.822.000,00	29.224.105,82
1998I001310	Çocuk Hastanesi	Özel Bütçe	1.000,00	1.000,00	0,00
2010I000350	Muhtelif İşler	Özel Bütçe	30.000.000,00	31.674.500,00	21.437.007,71
	Muhtelif İşler	Döner Sermaye	6.000.000,00	6.000.000,00	1.379.339,24
2013I000250	Acil ve Onkoloji Hastanesi	Özel Bütçe	12.349.000,00	12.349.000,00	8.167.973,05
SAĞLIK SEKTÖRÜ TOPLAM			48.350.000,00	50.024.500,00	30.984.320,00
2014K120400	Merkezi Araştırma Laboratuvarı	Özel Bütçe	3.000.000,00	3.000.000,00	3.000.000,00
2015K120390	Rektörlük Bilimsel Araştırma Projeleri	Özel Bütçe	6.400.000,00	6.400.000,00	6.400.000,00
SOSYAL-TEKNOLOJİK ARAŞTIRMALAR SEKTÖRÜ TOPLAM			9.400.000,00	9.400.000,00	9.400.000,00
GENEL TOPLAM			96.182.000,00	115.246.500,00	69.608.425,82

T.C. GAZİ ÜNİVERSİTESİ 2015 YILI FAALİYET RAPORU

Tablo 44 2015 Yılı Bütçe Giderlerinin Görünümü

	2014 GERÇEKLEŞME	2015 BAŞLANGIÇ ÖDENEĞİ	2015 GERÇEKLEŞME	GERÇEKLEŞME ORANI (%)	ARTIŞ ORANI (%)
BÜTÇE GİDERLERİ TOPLAMI	557.227.131,93	585.121.000,00	608.771.801,70	104,04%	9,25%
01 - PERSONEL GİDERLERİ	327.068.615,81	346.896.000,00	387.762.925,24	111,78%	18,56%
MEMURLAR	321.056.137,26	340.133.000,00	380.224.015,71	111,79%	18,43%
SÖZLEŞMELİ PERSONEL	1.600.487,95	1.515.000,00	2.607.351,03	172,10%	62,91%
İŞÇİLER	1.697.954,70	1.923.000,00	1.761.164,10	91,58%	3,72%
GEÇİCİ PERSONEL	1.520.878,96	2.150.000,00	1.661.155,37	77,26%	9,22%
DİĞER PERSONEL	1.193.156,94	1.175.000,00	1.509.239,03	128,45%	26,49%
02 - SOSYAL GÜVENLİK KURUMLARINA DEVLET PRİMİ GİDERLERİ	57.598.962,79	61.466.000,00	61.331.166,46	99,78%	6,48%
MEMURLAR	56.692.479,06	60.364.000,00	60.269.246,45	99,84%	6,31%
SÖZLEŞMELİ PERSONEL	278.636,55	256.000,00	349.924,03	136,69%	25,58%
İŞÇİLER	279.843,33	326.000,00	289.994,93	88,96%	3,63%
GEÇİCİ PERSONEL	312.398,09	482.000,00	348.313,56	72,26%	11,50%
DİĞER PERSONEL	35.605,76	38.000,00	73.687,49	193,91%	106,95%
03 - MAL VE HİZMET ALIM GİDERLERİ	71.628.840,68	74.251.000,00	79.175.423,42	106,63%	10,54%
TÜKETİME YÖNELİK MAL VE MALZEME ALIMLARI	28.603.813,24	33.384.000,00	30.792.222,60	92,24%	7,65%
YOLLUKLAR	4.375.547,36	3.507.000,00	5.509.890,79	157,11%	25,92%
GÖREV GİDERLERİ	380.565,46	310.000,00	678.201,08	218,77%	78,21%
HİZMET ALIMLARI	32.907.990,75	31.919.000,00	35.956.939,86	112,65%	9,27%
TEMSİL VE TANITMA GİDERLERİ	75.868,69	75.000,00	59.745,33	79,66%	-21,25%
MENKUL MAL, GA YRİMADDİ HAK ALIM, BAKIM VE ONARIM GİDERLERİ	4.519.890,87	3.895.000,00	4.974.280,63	127,71%	10,05%
GA YRİMENKUL MAL BAKIM VE ONARIM GİDERLERİ	743.964,50	1.161.000,00	1.147.756,01	98,86%	54,28%
TEDA Vİ VE CENAZE GİDERLERİ	21.199,81	0,00	56.387,12		165,98%
05 - CARİ TRANSFERLER	8.449.100,00	12.326.000,00	12.273.200,00	99,57%	45,26%
GÖREV ZARARLARI	6.861.000,00	7.600.000,00	7.569.600,00	99,60%	10,33%
HAZİNE YARDIMLARI	0,00	2.601.000,00	2.601.000,00	100,00%	
KAR AMACI GÜTMİYEN KURULUŞLARA YAPILAN TRANSFERLER	1.588.100,00	2.103.000,00	2.102.600,00	99,98%	32,40%
YURTDIŞINA YAPILAN TRANSFERLER	0,00	22.000,00	0,00	0,00%	
06 - SERMAYE GİDERLERİ	92.481.612,65	90.182.000,00	68.229.086,58	75,66%	-26,22%
MAMUL MAL ALIMLARI	21.809.663,85	29.502.000,00	41.478.755,26	140,60%	90,19%
GA YRİ MADDİ HAK ALIMLARI	616.445,32	2.020.000,00	773.137,18	38,27%	25,42%
GA YRİMENKUL SERMAYE ÜRETİM GİDERLERİ	47.264.347,07	30.050.000,00	18.106.572,89	60,25%	-61,69%
MENKUL MALLARIN BÜYÜK ONARIM GİDERLERİ	620.384,46	610.000,00	595.522,40	97,63%	-4,01%
GA YRİMENKUL BÜYÜK ONARIM GİDERLERİ	22.170.771,95	28.000.000,00	7.275.098,85	25,98%	-67,19%

3.1.2. BÜTÇE GELİRLERİ

Üniversitemizin 2015 yılı bütçe gelirleri bir önceki yıla göre yaklaşık olarak %28,35 oranında artarak 645.133.679,57TL'ye ulaşmıştır. Söz konusu artış temel olarak Hazine Yardımının artışından kaynaklanmıştır. Bu tutar ile birlikte yılbaşında planlanan gelirin üzerinde (%110) gelir elde edilmiştir. Üniversitemizde 2012-2015 dönemindeki planlanan gelir ile gelir gerçekleştirmeleri aşağıdaki şekilde gösterilmiştir.

Şekil 17 2012-2015 Gelirler

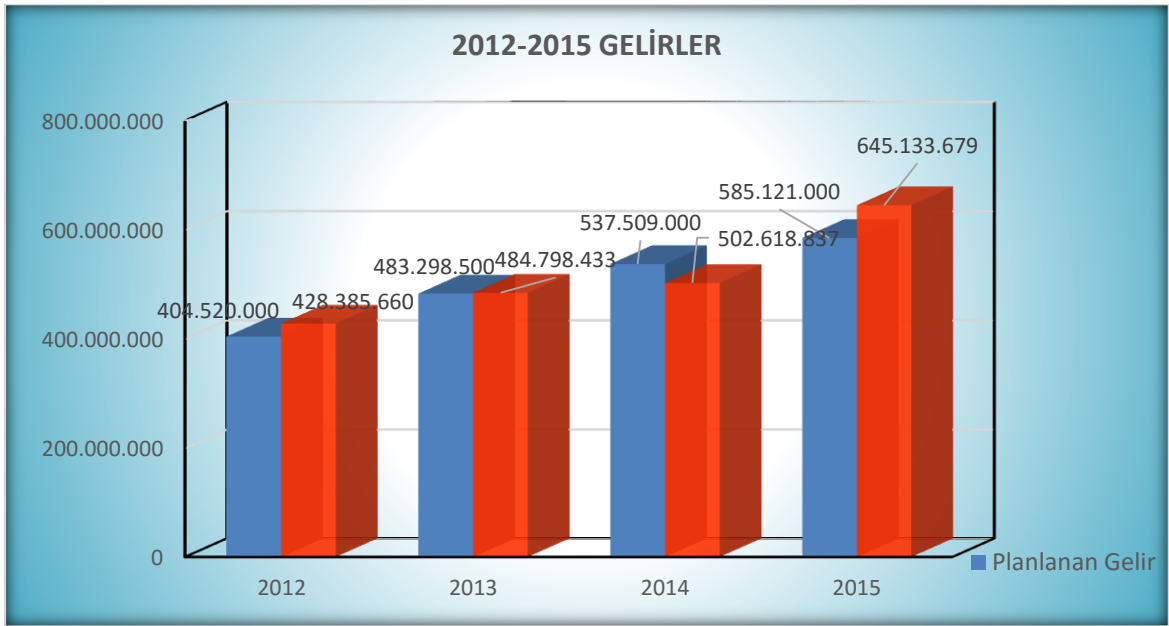

Üniversitemizin 2015 yılı bütçe gelirleri incelendiğinde Hazine Yardımının %89,30'luk pay ile temel gelir kaynağı olduğu görülmektedir. Bununla birlikte öğrenci katkı paylarının yer aldığı Teşebbüs ve Mülkiyet Gelirleri ise toplam gelirlerin %3'ünü oluşturmuştur. Teşebbüs ve Mülkiyet Gelirleri bir önceki yıla göre %6,54 azalarak 20.598.810,04 TL olarak gerçekleşmiştir. Bu azalış 2013 yılından itibaren ikinci öğretim programlarının kapatılmasından kaynaklanmıştır. Teşebbüs ve Mülkiyet Gelirleri 2015 Yılı Merkezi Yönetim Kanunu ile planlanan gelirin %86,54'ü gerçekleşmiştir.

Alınan Bağış ve Yardımlar ile Özel Gelirler içerisinde yer alan ve Üniversitemizin temel gelirini oluşturan Hazine Yardımı, 2015 yılında 2014 yılına göre %27,73 artarak 576.103.821,57 TL'ye ulaşmıştır. 2015 yılında Maliye Bakanlığının Personel Giderlerini

T.C. GAZİ ÜNİVERSİTESİ 2015 YILI FAALİYET RAPORU

Karşılama Ödeneğinden Üniversitemize 48.461.000,00 TL'nin aktarılması söz konusu artışta etkili olmuştur. Hazine Yardımı 2015 yılında toplam gelirin %89,30'unu oluşturmuştur. Bu tutarın Hazine Yardımının 402.986.242,53 TL'si cari, 48.090.000,00 TL'si ise sermaye hesabında yer almıştır. Hazine Yardımının 124.340.822,00 TL'si 2014 yılın tahakkuklarından devreden tutar olarak 2015 yılında gelirleştirilmiştir. Bununla birlikte 2015 Yılı Merkezi Bütçe Kanunu ile Üniversitemize tahakkuku yapılan 133.433.000,00 TL tutarındaki Hazine Yardımı Üniversitemize aktarılmayarak 2016 yılına devretmiştir.

Alınan Bağış ve Yardımlar ile Özel Gelirler içerisinde yer alan bir diğer gelir ise Proje Yardımlarıdır. Bu kapsamda 2015 yılında YÖK tarafından Üniversitemize ÖYP için 7.883.369,04 TL aktarılmıştır.

Diğer Gelirler 2015 yılında bir önceki yıla göre %40,34 oranında artmıştır. Bu artışta Üniversitemiz bütçe emanetlerine ilişkin işlemlerin yapılması etkili olmuştur. Ayrıca bu gelir grubunda yer alan Öğrenci Katkı Payı Telafi Gelirleri bir önceki yıla göre %5 artmıştır.

Tablo 45 2014-2015 Bütçe Gelirleri

GELİR TÜRÜ	2014	2015	DEĞİŞİM ORANI (%)
Teşebbüs ve Mülkiyet Gelirleri	22.039.839	20.598.810	-6,54%
Alınan Bağış ve Yardımlar ile Özel Gelirler	452.028.358	583.987.191	29,19%
Diğer Gelirler	29.486.722	41.382.584	40,34%
Sermaye Gelirleri	0	3.162	
Red ve İadeler (-)	936.082	838.068	-10,47%
Toplam	502.618.837	645.133.679	28,35%

Üniversitemizin 2015 yılı öz gelirleri ise 2014 yılına göre yaklaşık %20 oranında artarak 61.146.489TL olmuştur. Öz gelirler Üniversitemiz gelirlerinin yaklaşık %10'unu oluşturmuştur.

T.C. GAZİ ÜNİVERSİTESİ 2015 YILI FAALİYET RAPORU

Üniversitemizde 2015-2016 Eğitim-Öğretim Yılında ikinci öğretim programlarında yeni kontenjan açılmadığından ikinci öğretimden elde edilen gelirler bir önceki yıla göre %34,32 azalarak 8.076.495,93 TL olarak gerçekleşmiştir.

2015 yılında Üniversitemiz ile yurtdışı üniversiteler arasında yeni ortak programlar açılmıştır. Bu kapsamda Mühendislik Fakültesi ile Michigan State University (Elektrik-Elektronik Müh.), Montana State University (İnşaat Müh.) ve Doğu Akdeniz Üniversitesi (Makine Müh.) ile ortak lisans programları düzenlenmektedir. Bu programlardan elde edilen öğrenci katkı payı gelirleri 2014 yılına göre %70 artarak 522.696,00 TL'ye yükselmiştir.

Üniversitemizin 2013-2015 dönemi gelirleri öz gelirler bazında karşılaştırmalı olarak aşağıdaki tabloda gösterilmiştir.

Tablo 46 Öz Gelir Bazında Gelirler

GELİR GRUBU	2013 GERÇEKLEŞME	2014 GERÇEKLEŞME	2015 GERÇEKLEŞME
Hazine Yardımı	422.742.636	451.028.358	576.103.821,57
Örgün Öğretim Gelirleri	1.717.253	2.076.048	2.799.188,62
İkinci Öğretim Gelirleri	15.858.659	12.297.026	8.076.495,93
Tezsiz Yüksek Lisans Gelirleri	482.270	854.311	1.159.506,00
Tezli Yüksek Lisans Gelirleri	1.194.112	1.378.119	1.864.700,50
Doktora Gelirleri	289.291	390.802	619.298,20
Uluslararası Ortak Program Gelirleri	165.000	307.500	522.696,00
Uzaktan Eğitim Gelirleri	1.822.544	1.469.715	1.085.765,75
Öğrenci Katkı Payı Telafi Gelirleri	13.241.415	13.244.170	13.909.457,29
Araştırma Proje Gelirleri	11.785.661	12.398.588	11.763.358,62
Diğer Gelirler	15.499.592	7.174.200	27.229.391,00
Üniversite Geliri	484.798.433	502.618.837	645.133.679,48

T.C. GAZİ ÜNİVERSİTESİ 2015 YILI FAALİYET RAPORU

Tablo 47 2015 Yılı Bütçe Gelirlerinin Görünümü

	2014 GERÇEKLEŞME TOPLAMI	2015 PLANLANAN GELİR	2015 GERÇEKLEŞEN GELİR	2015 GERÇEKLEŞME ORANI (%)	YILLIK ARTIŞ ORANI (GERÇEKLEŞME) (%)
BÜTÇE GELİRLERİ TOPLAMI	502.618.837,00	585.121.000,00	645.133.679,57	110,26%	28,35%
Vergi Gelirleri	0,00	0,00	0,00		
Sosyal Güvenlik Gelirleri	0,00	0,00	0,00		
Teşebbüs ve Mülkiyet Gelirleri	22.039.838,81	23.798.000,00	20.598.810,04	86,56%	-6,54%
Mal ve Hizmet Satış Gelirleri	19.860.947,42	21.989.000,00	17.527.435,62	79,71%	-11,75%
Kira Gelirleri	2.178.891,39	1.809.000,00	3.071.374,42	169,78%	40,96%
Alınan Bağış ve Yardımlar ile Özel Gelirler	452.028.358,08	527.735.000,00	583.987.190,61	110,66%	29,19%
Merkezi Yönetim Bütçesine Dahil İdarelerden Alınan Bağış ve Yardımlar	451.076.242,53	527.735.000,00	576.103.821,57	109,17%	27,72%
Kurumlardan ve Kişilerden Alınan Yardım ve Bağışlar	301.554,00	0,00	0,00		-100,00%
Proje Yardımları	650.561,55	0,00	7.883.369,04		1111,78%
Diğer Gelirler	29.486.721,85	33.588.000,00	41.382.584,28	123,21%	40,34%
Faiz Gelirleri	1.149.533,92	1.020.000,00	1.010.530,77	99,07%	-12,09%
Kişi ve Kurumlardan Alınan Paylar	12.398.587,78	11.342.000,00	11.763.358,62	103,72%	-5,12%
Para Cezaları	53.298,16	55.000,00	116.172,76	211,22%	117,97%
Diğer Çeşitli Gelirler	15.885.301,99	21.171.000,00	28.492.522,13	134,58%	79,36%
Sermaye Gelirleri	0,00	0,00	3.162,60		
Alacaklardan Tahsilat	0,00	0,00	0,00		
Red ve İadeler (-)	936.081,74	0,00	838.067,96		-10,47%

3.1.3. MALİ DENETİM SONUÇLARI

Sayıştay Başkanlığı tarafından 2015 yılında, 2014 yılına ait işlemlere ilişkin denetimdealtı maddelik bulgu tespit edilmiştir. 2014 Yılı Sayıştay Denetim Raporu'nda Üniversitemizin 2014 yılına ilişkin mali rapor ve tablolarının Faaliyet Alacakları (120 Gelirlerden Alacaklar Hesabı, 121 Gelirlerden Takipli Alacaklar Hesabı), Maddi Duran Varlıklar (252 Yeraltı ve Yerüstü Düzenleri Hesabı, 252 Binalar Hesabı), Gelecek Aylara/Yıllara Ait Gelirler (380 Gelecek Aylara Ait Gelirler Hesabı, 480 Gelecek Yıllara Ait Gelirler Hesabı) hesap alanları hariç tüm önemli yönleri ile doğru ve güvenilir bilgi içerdiği kanaatine varıldığı belirtilmiştir. Söz konusu bulgular önümüzdeki dönemlerde düzeltilecektir. 2014 Yılı Sayıştay Denetim Raporu'nda belirtilen bulgular aşağıda listelenmiştir.

- Değer artırıcı harcamaların maddi duran varlık maliyetine eklenmemesi,
- Gelecek dönemlere ait peşin tahsil edilen kira gelirlerinin dönemsellik ilkesine uygun olarak muhasebeleştirilmemesi,
- İcra yoluyla takibi yapılacak alacakların 121 Gelirlerden Takipli Alacaklar Hesabı yerine 120 Gelirlerden Alacaklar Hesabında izlenmeye devam edilmesi,
- Taşeron işçilerin kıdem tazminat karşılıklarının ayrılmaması (Denetim Görüşünü Etkilemeyen Tespit ve Değerlendirmeler),
- Taşınmaz ve işletme hakkı kiralalarının mevzuata uygun muhasebeleştirilmemesi (Denetim Görüşünü Etkilemeyen Tespit ve Değerlendirmeler),
- Gazi Üniversitesinin ilişkili olduğu kooperatiflerde sermaye artırımını yoluyla hisse oranlarının düşürülmesi (Denetim Görüşünü Etkilemeyen Tespit ve Değerlendirmeler).

T.C. GAZİ ÜNİVERSİTESİ 2015 YILI FAALİYET RAPORU

Sayıştay Başkanlığı tarafından Üniversitemize gönderilen sorgu ve ilamlara ilişkin bilgiler aşağıdaki tabloda gösterilmiştir.

Tablo 52 Sayıştay Başkanlığı İlam ve Sorgularına İlişkin İş ve İşlemler

S.NO	İLAM/SORGU NO	NİTELİĞİ	İLGİLİ YILI	İÇERİĞİ/SONUCU
1	2014/10.1464	SORGU	2014	Uygulama ve Araştırma Hastanesine bağlı Merkez Kampüs Polikliniğinde görev yapan Başhekim ve Başhekim Yardımcısına ödenen ikinci görev aylığı ile ilgilidir.
2	2011/176	EK-İLAM	2011	22 maddeden oluşmaktadır. İlgililerden tahsilat devam etmektedir.
3	2013/95	İLAM	2013	Bazı üniversite personeline fiilen evini ve ikametgahını nakletmemesine rağmen sürekli görev yolluğu ödenmesi ile ilgilidir. Beraat edilmiştir.

T.C. GAZİ ÜNİVERSİTESİ 2015 YILI FAALİYET RAPORU

3.2. FAALİYET VE PROJE BİLGİLERİ

3.2.1. FAALİYET BİLGİLERİ

3.2.1.1. Düzenlenen Etkinlikler

Tablo 48 Düzenlenen Etkinlikler

BİRİMLER	SEMPOZYUM		KONGRE		KONFERANS		PANEL		SEMİNER		DİĞER ETKİNLİKLER		GENEL TOPLAM
	A	B	A	B	A	B	A	B	A	B	A	B	
FAKÜLTELER	160	63	81	96	207	56	41	4	236	8	350	64	1.366
Diş Hekimliği Fakültesi	3	1	14	15	17	7	1	0	129	0	3	0	190
Eczacılık Fakültesi	0	3	0	0	0	0	0	1	0	0	3	1	8
Fen Fakültesi	88	0	3	0	40	3	5	0	18	0	3	0	160
Edebiyat Fakültesi	21	14	3	3	8	1	8	2	10	0	30	1	101
Gazi Eğitim Fakültesi	15	11	44	58	8	25	8	1	23	4	93	9	299
Güzel Sanatlar Fakültesi	7	6	2	1	4	2	0	0	5	1	60	34	122
Hukuk Fakültesi	2	2	0	0	5	1	1	0	4	0	5	0	20
İktisadi ve İdari Bilimler Fakültesi	0	0	2	0	4	0	7	0	7	0	28	0	48
İletişim Fakültesi	0	1	3	7	0	8	0	0	0	0	7	0	26
Mühendislik Fakültesi	1	0	1	0	2	0	0	0	8	0	1	0	13
Mimarlık Fakültesi	1	0	6	1	0	4	9	0	4	3	25	1	54
Polatlı Fen Edebiyat Fakültesi	0	0	0	0	0	0	0	0	6	0	8	0	14
Sağlık Bilimleri Fakültesi	0	0	0	0	91	0	0	0	5	0	19	0	115
Sanat ve Tasarım Fakültesi/Mesleki Eğitim Fakültesi	19	24	2	11	1	4	0	0	4	0	31	18	114
Teknoloji Fakültesi/Teknik Eğitim Fakültesi	0	1	0	0	18	1	2	0	7	0	11	0	40
Tıp Fakültesi/Hastane	3	0	1	0	9	0	0	0	6	0	5	0	24
Turizm Fakültesi	0	0	0	0	0	0	0	0	0	0	18	0	18
TÜRK MÜZİĞİ DEVLET KONSERVATUVARI	1	0	1	0	0	0	0	0	0	0	13	2	17
YÜKSEKOKULLAR	2	0	2	8	1	8	1	0	5	0	0	3	30
Beden Eğitimi ve Spor Yüksekokulu	0	0	2	8	0	8	0	0	0	0	0	3	21
Tapu Kadastro Yüksekokulu	2	0	0	0	1	0	1	0	5	0	0	0	9
MESLEK YÜKSEKOKULLARI	16	0	0	0	0	0	0	0	0	0	20	0	20
Adalet M.Y.O.	0	0	0	0	0	0	0	0	0	0	14	0	14
Polatlı Sosyal Bilimler M.Y.O.	0	0	0	0	0	0	0	0	0	0	6	0	6
Sağlık Hizmetleri M.Y.O.	16	0	0	0	0	0	0	0	0	0	0	0	0
ENSTİTÜLER	4	1	2	2	2	1	0	0	4	2	0	3	19
Fen Bilimleri Enstitüsü	0	0	2	2	0	1	0	0	2	2	0	0	9
Güzel Sanatlar Enstitüsü	4	1	0	0	2	0	0	0	0	0	0	3	10
ARAŞTIRMA VE UYGULAMA MERKEZLERİ	6	1	5	0	7	3	5	0	64	0	64	9	164
YUDAM	0	0	0	0	0	0	0	0	0	0	6	2	8
GÜDAM	0	0	0	0	0	0	0	0	18	0	0	0	18
Teknoloji Transfer Uy. Arş. Mer.	0	0	0	0	0	0	0	0	41	0	14	1	56
Türk Ceza Hukuku Uy. Arş. Mer.	0	0	0	0	0	0	0	0	0	0	30	0	30
Hacı Bektaş Veli Arş. Mer.	0	0	0	0	0	0	0	0	0	0	4	0	4
ÖGEM	0	0	0	0	0	0	0	0	2	0	2	0	4
Deprem Müh. Uy. Arş. Mer.	0	0	2	0	2	0	0	0	0	0	0	0	4
Yaşam Bil. Uy. Arş.	1	0	3	0	0	3	0	0	0	0	2	6	15
Fotanik Uygulama ve Araştırma Merkezi	0	0	0	0	1	0	0	0	2	0	0	0	3
Türk El Sanatları Araş. ve Uyg. Merkezi	0	0	0	0	0	0	0	0	0	0	1	0	1
Atatürk İlkeleri ve İnk. Tar. Araş. ve Uyg. Merkezi	5	1	0	0	3	0	5	0	0	0	3	0	17
Çocuk Gelişimi Araş. ve Uyg. Merkezi	0	0	0	0	1	0	0	0	1	0	2	0	4
TOPLAM	189	65	91	106	217	68	47	4	309	10	447	81	1.616

A: ULUSAL B: ULUSLARARASI

T.C. GAZİ ÜNİVERSİTESİ 2015 YILI FAALİYET RAPORU

3.2.1.2. Düzenlenen Bilimsel Toplantılara ve Etkinliklere Katılan Personel Sayısı

Tablo 49 Düzenlenen Bilimsel Toplantılara ve Etkinliklere Katılan Personel Sayısı

BİRİMLER	SEMPZYUM		KONGRE		KONFERANS		RANEL		SEMİNER		DİĞER ETKİNLİKLER		GENEL TOPLAM
	A	B	A	B	A	B	A	B	A	B	A	B	
FAKÜLTELER	400	430	499	512	225	190	84	36	404	44	82	12	2.918
Diş Hekimliği Fakültesi	17	1	87	86	11	5	1	0	129	0	0	0	337
Eczacılık Fakültesi	14	66	9	54	8	4	4	5	22	3	0	0	189
Endüstriyel Sanatlar Eğitim Fakültesi	0	0	0	0	0	0	0	0	0	1	0	0	1
Fen Fakültesi	61	28	93	77	5	12	0	0	33	5	60	1	375
Edebiyat Fakültesi	53	35	6	9	16	10	15	21	3	1	1	0	170
Gazi Eğitim Fakültesi	102	130	154	220	55	67	25	6	68	9	0	0	836
Güzel Sanatlar Fakültesi	10	19	2	2	4	3	0	0	14	6	20	11	91
Hukuk Fakültesi	31	11	2	4	29	2	3	0	11	4	0	0	97
İletişim Fakültesi	0	1	4	6	0	8	0	0	0	0	0	0	19
Mühendislik Fakültesi	12	27	23	4	2	30	0	0	0	0	1	0	99
Mimarlık Fakültesi	7	12	21	22	2	19	13	3	14	12	0	0	125
Polatlı Fen Edebiyat Fakültesi	7	21	5	6	5	4	0	0	103	2	0	0	153
Sağlık Bilimleri Fakültesi	0	0	67	0	0	0	0	0	0	0	0	0	67
Sanat ve Tasarım Fakültesi/Mesleki Eğ. Fakültesi	19	31	6	10	0	1	1	0	2	0	0	0	70
Teknoloji Fakültesi/Teknik Eğitim Fakültesi	39	48	8	12	11	25	17	1	0	1	0	0	162
Tıp Fakültesi/Hastane	22	0	0	0	64	0	0	0	0	0	0	0	86
Turizm Fakültesi	6	0	12	0	13	0	5	0	5	0	0	0	41
TÜRK MÜZİĞİ DEVLET KONSERVATUVARI	5	8	2	0	0	1	3	2	1	1	15	5	43
YÜKSEKOKULLAR	0	0	2	9	0	11	0	0	0	0	0	0	22
Beden Eğitimi ve Spor Yüksekokulu	0	0	2	9	0	11	0	0	0	0	0	0	22
MESLEK YÜKSEKOKULLARI	14	1	10	5	6	10	0	0	1	0	0	0	47
Polatlı Sosyal Bil. MYO	12	0	7	2	2	0	0	0	1	0	0	0	24
Sağlık Hizmetleri MYO.	0	0	0	0	0	0	0	0	0	0	0	0	0
Teknik Bilimler MYO.	2	1	3	3	4	10	0	0	0	0	0	0	23
ENSTİTÜLER	4	0	5	5	5	0	0	0	4	4	0	0	27
Fen Bilimleri Enstitüsü	0	0	5	5	3	0	0	0	4	4	0	0	21
Güzel Sanatlar Enstitüsü	4	0	0	0	2	0	0	0	0	0	0	0	6
ARAŞTIRMA VE UYGULAMA MERKEZLERİ	126	28	3	2	31	5	23	4	58	6	10	2	298
GÜDAM	5	1	0	0	0	0	0	0	12	6	0	0	24
ÖGEM	0	0	0	0	3	1	0	0	5	0	0	0	9
Türk El Sanatları Araş. ve Uyg. Merkezi	0	2	0	2	1	0	0	0	1	0	0	0	6
Deprem Müh. Uy. Arş. Mer.	0	0	0	0	4	1	0	0	0	0	0	0	5
Yaşam Bil. Uy. Arş.	1	0	3	0	0	3	0	0	0	0	1	2	10
Fotonik Arş. Ve .Uyg. Mer.	0	0	0	0	20	0	0	0	40	0	0	0	60
Atatürk İlkeleri Arş. Uy. Merkezi	120	25	0	0	3	0	23	4	0	0	9	0	184
GENEL TOPLAM	549	467	521	533	267	217	110	42	468	55	107	19	3.355

A: ULUSAL B: ULUSLARARASI

3.2.1.3. İndekslere Giren Hakemli Dergilerde Yapılan Yayınlar

Gazi Üniversitesinde 2015 yılında 1.873'ü ulusal olmak üzere 3.265 makale, 976'sı ulusal olmak üzere 2.305 bildiri ve 369 adet kitap yayınlanmıştır. Üniversitemizin 2011-2015 döneminde yayın sayılarına ilişkin veriler aşağıdaki şekillerde gösterilmiştir⁴.

Şekil 18 2011-2015 Toplam Yayın Sayısı

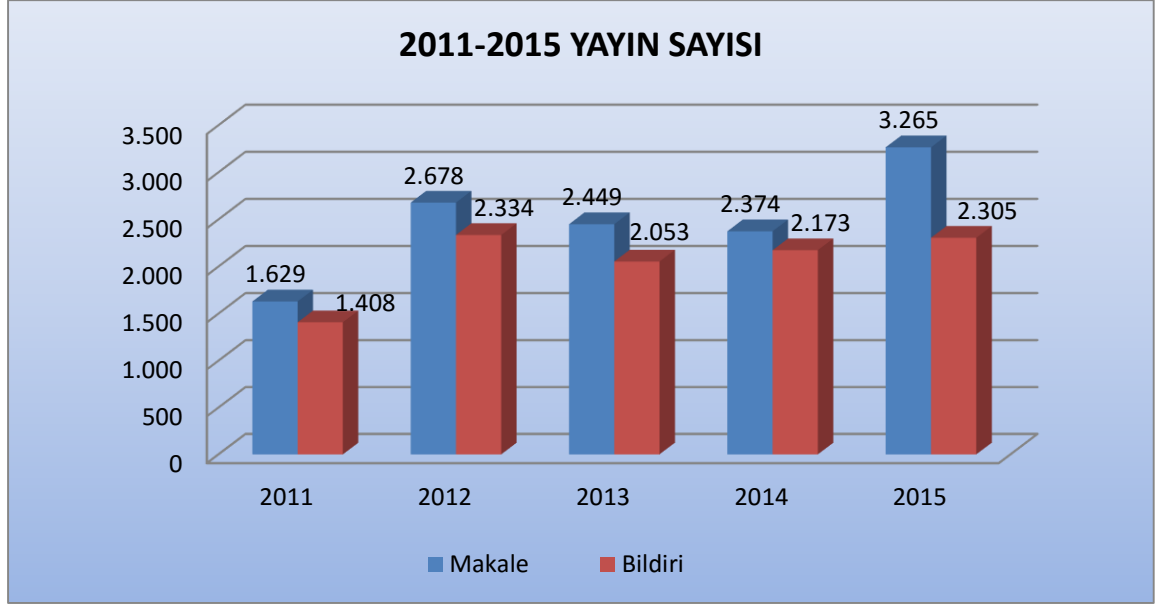

Şekil 19 2015 Yılı Makale, Bildiri ve Kitap Sayısı

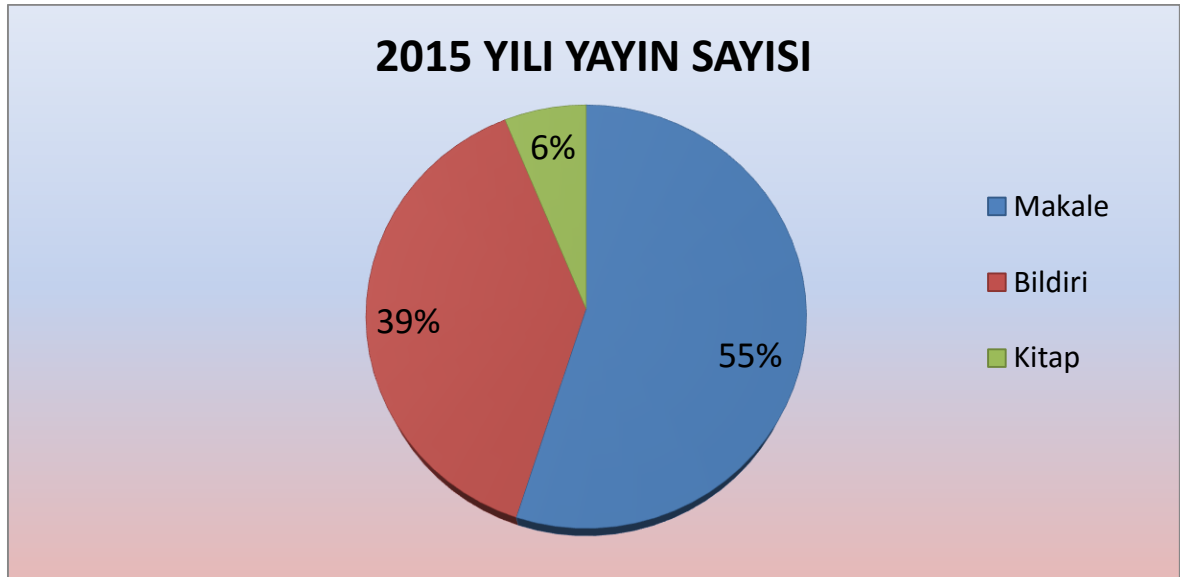

⁴ Faaliyet Raporlarından derlenmiştir.

T.C. GAZİ ÜNİVERSİTESİ 2015 YILI FAALİYET RAPORU

Üniversitemizin akademik birim bazında 2015 yılı yayın sayıları aşağıdaki tabloda gösterilmiştir.

Tablo 50 2015 Yılı Yayın Sayısı

BÖLÜM ADI	MAKALE		BİLDİRİ		KİTAP
	A	B	A	B	
FAKÜLTELER	904	1204	841	1222	349
Dış Hekimliği Fakültesi	29	77	86	91	8
Eczacılık Fakültesi	12	77	33	165	17
Endüstriyel Sanatlar Eğitim Fakültesi	0	1	0	5	3
Fen Fakültesi	52	322	162	194	16
Edebiyat Fakültesi	77	49	41	40	46
Gazi Eğitim Fakültesi	268	297	227	333	187
Güzel Sanatlar Fakültesi	30	12	4	6	8
İktisadi ve İdari Bilimler Fakültesi	56	0	0	0	0
İletişim Fakültesi	9	1	3	11	2
Mühendislik Fakültesi	0	105	27	57	0
Hukuk Fakültesi	50	6	16	10	28
Mimarlık Fakültesi	29	24	26	75	10
Polatlı Fen Edebiyat Fakültesi	6	51	15	20	2
Sağlık Bilimleri Fakültesi	0	0	131	76	7
Sanat ve Tasarım Fakültesi/Mesleki Eğitim Fakültesi	26	27	23	33	1
Teknik Eğitim Fakültesi	2	0	0	2	0
Teknoloji Fakültesi	48	123	25	84	4
Tıp Fakültesi/Hastane	184	0	0	0	0
Turizm Fakültesi	26	32	22	20	10
TÜRK MÜZİĞİ DEVLET KONSERVATUVARI	3	4	1	5	7
YÜKSEKOKULLAR	49	28	9	40	5
Beden Eğitimi ve Spor Yüksekokulu	46	28	9	40	5
Tapu Kadastro Yüksekokulu	3	0	0	0	0
MESLEK YÜKSEKOKULLARI	904	42	61	22	1
Polatlı Sosyal Bilimler M.Y.O	0	0	34	2	0
Sağlık Hizmetleri M.Y.O.	2	12	23	9	1
Teknik Bilimler M.Y.O.	2	30	4	11	0
ENSTİTÜLER	6	10	10	5	0
Fen Bilimleri Enstitüsü	6	10	10	5	0
ARAŞTIRMA VE UYGULAMA MERKEZLERİ	7	104	54	35	7
Türk Ceza Hukuku Uy. Arş. Mer.	0	0	0	0	2
Hacı Bektaş Veli	0	40	0	0	0
fotonik uy.arş.mer.	0	41	35	12	0
Türk El Sanatları Araş. ve Uyg. Merkezi	1	0	2	6	0
Deprem Mühendisliği Uyg. ve Araş. Merkezi	0	11	7	3	2
Atatürk İlkeleri ve İnk. Tar. Araş. ve Uyg. Merkezi	4	0	1	0	3
Yaşam Bilimleri Uygulama ve Araştırma Merkezi	2	12	9	14	0
TOPLAM	1873	1392	976	1329	369

A: ULUSAL B: ULUSLARARASI

3.2.1.4. İdari Birimlerin Faaliyetleri

3.2.1.4.1. Genel Sekreterlik

3.2.1.4.1.1. Hizmet İçi Eğitim Faaliyetler

- 05.01.2015-06.02.2015 tarihleri arasında,“Muhasebe Hizmet İçi Eğitim Programı” düzenlenmiş olup 112 personel katılmıştır.
- 05.01.2015-08.01.2015 tarihleri arasında,“Temel Düzey Bilgisayar Kullanımı Eğitimi-Ms Excel” eğitimi düzenlenmiş olup 100 personel katılmıştır.
- 12.01.2015-15.01.2015 tarihleri arasında,“Temel Düzey Bilgisayar Kullanımı Eğitimi-Ms Excel” eğitimi düzenlenmiş olup 155 personel katılmıştır.
- 19.01.2015-22.01.2015 tarihleri arasında,“Temel Düzey Bilgisayar Kullanımı Eğitimi-Ms Powerpoint” eğitimi düzenlenmiş olup 95 personel katılmıştır.
- 23.02.2015–02.03.2015, “Yönetici Bilgilendirme Semineri” düzenlenmiş olup 44 personel katılmıştır.
- 06.05.2015, “Öğrenci İşleri Semineri” düzenlenmiş olup 54 personel katılmıştır.
- 11.05.2015-25.05.2015 tarihleri arasında,“ Sekreteryaya ve Yönetici Asistanlığı Hizmet İçi Eğitim Programı” düzenlenmiş olup 65 personel katılmıştır.
- 09.09.2015-11.09.2015, “Koruma ve Güvenlik Personeline Yönelik Hizmet İçi Eğitim Programı” düzenlenmiş olup 339 personel katılmıştır.
- 17.11.2015–20.11.2015, “Kurumsal Risk Yönetim Sistemi Hizmet İçi Eğitim Programı” düzenlenmiş olup 19 personel katılmıştır.

3.2.1.4.1.2. Dış İlişkiler Ofisi

Dış İlişkiler Ofisi bünyesinde Erasmus+ programı ve yurtdışı protokolleriyle ilgili faaliyetler yürütülmektedir.

Erasmus+ Programı

Avrupa Birliği Eğitim ve Gençlik Programları'ndan biri olan Erasmus Programı; üniversiteler arasında ülkelerarası işbirliğini teşvik ederek, öğrencilerin ve eğitimcilerin Avrupa'da karşılıklı değişimini sağlamak ve Avrupa Birliği ülkelerindeki çalışmaların ve alınan derecelerin akademik olarak tanınması olarak tanımlanabilir. Erasmus Programının amacı; Avrupa'da yüksek öğretimin kalitesini arttırmaktır. Erasmus Programı 4 farklı hareketlilik türünden oluşmaktadır:

- Öğrenci Öğrenim Hareketliliği
- Öğrenci Staj Hareketliliği
- Personel Ders Verme Hareketliliği
- Personel Eğitim Alma Hareketliliği

2014-2015 akademik yılında üniversitemizde gerçekleşen hareketlilik aşağıdaki gibidir:

Tablo 51 Uluslararası Hareketlilik

	2014-2015
Öğrenci Öğrenim Hareketliliği	107
Öğrenci Staj Hareketliliği	23
Personel Hareketliliği	21
Gelen Öğrenci Hareketliliği	40
Toplam Hareketlilik Sayısı	191

3.2.1.4.1.3. Komisyonlar, Kurullar ve Ödül Bürosu

Akademik Yükseltme ve Atanma Ölçütleri Komisyonu

Komisyonumuz Akademik Yükseltme ve Atanma Ölçütleri hakkında yönerge ile çalışmalarını sürdürmektedir. Gazi Üniversitesine Akademik Yükseltme ve Atanma Değerlendirme ve İnceleme Komisyonu tarafından hazırlanan yönerge ile Rektörlüğümüze bağlı fakülte, yüksekokul ve enstitülerde öğretim üyeliğine yükseltilecek ve atanacak kişilerde aranan ölçütler düzenlemektedir.

Merkez Yayın Komisyonu

Komisyonumuz, 2547 sayılı Yükseköğretim Kanunu'nun ilgili hükümleri uyarınca hazırlanan Üniversiteler Yayın Yönetmeliği çerçevesinde çalışmalarını sürdürmektedir. Üniversiteler ile bunlara bağlı birimlerde yapılan (ders aracı olarak kullanılan kitaplar ve teksirlerle yardımcı ders kitapları ile ilgili) yayınlar, bu yönetmeliğe tabidir. Yayın Komisyonu, üniversite senatosunca saptanan esaslara göre yayınlar açısından gerekli planlamaları yapmakta, her türlü kararı almakta ve uygulamaları izlemektedir. Komisyon kararları üniversite yönetim kurulunun onayı ile kesinleşmektedir. Komisyon tarafından 2015 yılında 4 kitap ile 6 derginin basım kararı alınmıştır.

Uluslararası Yayınları Teşvik Ödülleri Komisyonu

Komisyonumuz Gazi Üniversitesi Ödül Yönergesi esas alınarak çalışmalarını sürdürmekte ve her yıl ödüle esas başvuru şartları belirlenmektedir. Rektörlüğümüzce 1996 yılından bu yana, Uluslararası Literatürde (*ScienceCitation Index*, *ScienceCitation Index-Expanded*, *SocialSciencesCitation Index*, *ArtsandHumanitiesCitation Index*) Yer Alarak Gazi Üniversitesinin Adını Duyuran makale, atıf, patent ve editörlükleri teşvik amacıyla ödül verilmektedir. Ödüller her yıl Haziran ayında Uluslararası Yayın Ödülleri töreni ile öğretim elemanlarına sunulmaktadır. Bu kapsamda 2015 yılında 678.000,00 TL tutarında yayın ödülü 542 öğretim elemanına verilmiştir. 2014 yılına ilişkin uluslararası yayın ödüllerinin dağılımı aşağıdaki tabloda gösterilmiştir.

T.C. GAZİ ÜNİVERSİTESİ 2015 YILI FAALİYET RAPORU

Tablo 52 2014 Yılı Uluslararası Yayınları Teşvik Ödülleri

Birimi	Makale IF 0,1- 0,5	Makale IF 0,51- 1,00	Makale IF 1,01- 2,00	Makale IF 2,01- 5,00	Makale IF 5,01- 10,00	Makale IF 10,00-	Atf 50-99	Atf 100-199	Atf 200 ve üze ri	Patent/En düstriyel Tasarım	Dergi Editörlü ğü	Proje	Kitap/Kitap Bölümü/Kitap Editörlüğü	Makale Toplam	Genel Toplam
Bankacılık ve Sigortacılık Y.O	-	1	-	-	-	-	-	-	-	-	-	-	-	1	2
Beden Eğitimi ve Spor Yüksekokulu	1	1	-	-	-	-	-	-	-	-	-	-	-	2	4
Deprem Mühendisliği U.A.M.	-	-	2	-	-	-	-	-	-	-	-	-	-	2	4
Diş Hekimliği Fakültesi	2	10	19	7	1	-	-	-	-	-	-	5	-	39	83
Eczacılık Fakültesi	3	4	20	33	1	-	10	4	2	-	-	8	-	61	146
Edebiyat Fakültesi	1	-	-	-	-	-	-	-	-	-	-	1	-	1	3
Endüstriyel Sanatlar	-	-	-	3	-	-	-	-	-	-	-	-	-	3	6
Fen Bilimleri Enstitüsü	1	2	3	7	1	-	1	-	-	-	-	1	-	14	30
Fen Fakültesi	26	50	75	65	4	-	12	9	1	-	-	17	7	220	486
Gazi Eğitim Fakültesi	39	7	13	8	-	-	4	-	-	1	-	4	-	67	143
GÜDAM	-	-	1	-	-	-	-	-	-	-	-	-	-	1	2
İ.İ.B.F.	4	2	3	-	-	-	1	-	-	-	-	2	-	9	21
İletişim	1	-	-	-	-	-	-	-	-	-	-	-	-	1	2
Kazan M.Y.O.	1	-	-	-	-	-	-	-	-	-	-	-	-	1	2
Mesleki Eğitim Fakültesi	1	-	1	-	-	-	-	-	-	-	-	-	-	2	4
Mimarlık Fakültesi	1	1	2	2	-	-	-	-	-	-	-	2	-	6	14
Mühendislik Fakültesi	19	12	16	18	3	-	5	4	-	2	1	6	-	68	154
Polatlı Fen Edebiyat Fakültesi	4	1	2	6	1	-	-	-	-	-	-	4	-	14	32
Polatlı Sosyal Bilimler M.Y.O.	2	-	-	-	-	-	-	-	-	-	-	-	-	2	4
Sağlık Bilimleri Fakültesi	5	11	11	2	-	-	-	-	-	-	-	1	-	29	59
Sağlık Hizmetleri M.Y.O.	2	-	3	3	-	-	2	-	-	-	-	1	-	8	19
Sanat ve Tasarım Fakültesi	2	-	-	-	-	-	-	-	-	-	-	-	-	2	4
Teknik Bilimler M.Y.O.	4	4	2	1	-	-	-	-	-	-	-	1	-	11	23
Teknik Eğitim Fakültesi	2	2	-	1	-	-	1	-	-	-	-	-	-	5	11
Teknoloji Fakültesi	37	25	11	13	1	-	7	1	-	-	-	13	-	87	195
Tıp Fakültesi	29	34	59	52	12	4	27	6	-	-	-	2	-	190	415
Turizm	1	-	-	-	-	-	-	-	-	-	-	-	-	1	2
Yaşam Bilimleri A.U.M.	-	-	3	2	-	-	-	-	-	-	-	1	-	5	11
TOPLAM	188	167	246	223	24	4	70	24	3	3	1	69	7	852	1881

T.C. GAZİ ÜNİVERSİTESİ 2015 YILI FAALİYET RAPORU

Yurtdışı Lisansüstü Eğitim-Öğretim Takip Komisyonu

Komisyonumuz, 2547 sayılı Yükseköğretim Kanununun 39. maddesinde öngörülen Yurtiçinde ve Yurtdışında geçici görevlendirme esaslarına göre görev yapmaktadır.

Öğretim elemanlarının yurtdışında inceleme, araştırma ve uygulama yapmak üzere üç aydan fazla bir süre ile görevlendirilmeleri üniversite yönetim kurulunca onaylanan bir çalışma programına göre yapılmaktadır. 2547 sayılı Yükseköğretim Kanununun 33'üncü ve 39'uncu maddesi uyarınca lisansüstü eğitim yapmak ve araştırma ve inceleme yapmak üzere yurtdışına gönderilecek öğretim elemanlarının görevlendirilmesi, ve takibini yapmakta ve alınan kararlar Üniversite Yönetim Kurulunda onaylanmaktadır. 2015 yılında 66 öğretim elamanının yurtdışına görevlendirme kararı alınmış ve Üniversite Yönetim Kuruluna sunulmuştur.

G.Ü. Hayvan Deneyleri Yerel Etik Kurulu

Kurulun amacı; Gazi Üniversitesinin tüm Akademik birimlerinde deney hayvanları ile yapılacak bilimsel araştırma, sağlık hizmetleri uygulamaları, eğitim-öğretim gibi temel etkinliklerde kullanılan yöntem ve materyal ile ilgili etik standartları saptamak, etik ilkeler doğrultusunda görüş bildirmek, gerektiğinde yeni ilkeler oluşturmak ve bunların uygulamalarına ilişkin düzenlemeleri yapmak, Üniversite içinden ya da dışarıdan yapılacak araştırma ve yayın işlerine ilişkin başvurularda görüş bildirmektir. Kurulun 2015 yılına ait faaliyetleri aşağıdaki gibidir:

Tablo 53 Hayvan Deneyleri Yerel Etik Kurulu Faaliyetleri

TOPLAM ONAY ALMIŞ PROJELER	75
TOPLAM RED ALMIŞ PROJELER	12
TOPLAM DÜZELTME İSTENMİŞ PROJELER	6
TOPLAM DİLEKÇE	26

T.C. GAZİ ÜNİVERSİTESİ 2015 YILI FAALİYET RAPORU

G.Ü. Etik Kurulu

13 üyeden oluşan Etik Kurulu, Gazi Üniversitesi Etik Komisyonu Yönergesi esas alınarak çalışmalarını sürdürmektedir. Kurulun 2015 yılı faaliyetlerine ilişkin bilgiler aşağıdaki tabloda gösterilmiştir.

Tablo 54 Etik Kurulu Faaliyetleri

TOPLAM ONAY ALMIŞ PROJELER	222
TOPLAM RED ALMIŞ PROJELER	29
TOPLAM DÜZELTME İSTENMİŞ PROJELER	16
2015 TOPLAM PROJE SAYISI	167

Kalite Güvencesi ve Derecelendirme Ofisi

Akademik Değerlendirme ve Kalite Geliştirme Ofisi, 25 Aralık 2014 tarih ve 10 sayılı Senato kararı ile oluşturulan Uluslararası Programlar Kalite Geliştirme ve Derecelendirme Koordinatörlüğü bünyesinde Ocak 2015 itibari ile Kalite Güvencesi ve Derecelendirme Ofisi adı altında, üniversitemizin kalite değerlendirmesi, dış değerlendirme, derecelendirme alanlarındaki faaliyetlerini yürütmeye başlamıştır.

Kalite Güvencesi ve Derecelendirme Ofisinin 2015 yılı faaliyetlerine aşağıda sıralanmıştır.

- Gazi Üniversitesi'nin uluslararasılaşma çalışmaları kapsamında bu yıl ilk kez çalışmaya başladığı Times Higher Education (THE) derecelendirme kuruluşuna veri sağlamak üzere Mart ayı içerisinde ilgili akademik birimlerden veriler toplanarak Nisan ayında THE veri tabanına girişi yapılmıştır.
- THE için derlenen veriler benzer bir derecelendirme kuruluşu olan Thomson-Reuters için de kullanılarak Mayıs ayında veri girişi yapılmıştır.

T.C. GAZİ ÜNİVERSİTESİ 2015 YILI FAALİYET RAPORU

- Üniversitemizin 2014 yılında derecelendirme için birlikte çalışmaya başladığı uluslararası kuruluşlardan birisi olan QS (Quacquarelli Symonds Limited) 2015 yılı değerlendirmesi için QS 2015 Üniversite Sıralama Projesinde önemli yeri bulunan Akademik ve İşveren Saygınlık İndeksinde yer almak üzere 2014 yılı Aralık ayında akademik ve idari tüm birimlerimize resmi yazıyla tablolar gönderilerek Üniversitemizin saygınlığına yönelik yapılacak anket çalışmasında katkı sağlayabilecek eğitim ve iş çevrelerinden irtibat kişilerinin iletişim bilgileri istenmiştir. Akademik ve idari birimlerden derlenen bu listeler Ocak ayında QS' e-posta aracılığı ile iletilmiştir. Ayrıca sıralama için gerekli olan veriler ilgili akademik ve idari birimlerden Nisan ayı içerisinde derlenerek Mayıs ayında karşı tarafın veri tabanına girilmiştir.
- Üniversitemiz Shanghai Üniversitesi Küresel Araştırma Üniversiteleri Profiline (GRUP) yer alan verilerinin güncellenmesi için Haziran ayında ilgili birimlerden öğrenci sayıları, akademik personel sayıları, kurum gelirleri gibi konularda derlenen veriler Temmuz ayında ilgili kuruluşun sistemine yüklenmiştir.
- Yükseköğretim Kurulu'nun taslak olarak hazırlayıp üniversitelere görüş almak üzere Haziran ayında gönderdiği Yükseköğretimde Kalite Güvencesi Yönetmeliği incelenerek Üniversitemiz görüşlerini içeren bir rapor hazırlanmıştır.
- Üniversitemizin yine 2014 yılında yer aldığı derecelendirme projelerinden birisi olan U-Multirank'le 2015 yılı çalışmaları başlatılmıştır. Bu kapsamda öncelikle alan bazında derecelendirme çalışması için önkayıt formu Nisan ayında doldurularak, 2015 yılında Tarih, Matematik, Kimya, Biyoloji alanlarında değerlendirilmek üzere başvuruda bulunulmuştur. Ön kayıtların kabulünden sonra Temmuz ayında ilgili akademik birimlerden istenen verileri toplamak üzere Dekanlıklara yazı gönderilmiştir. Verilerin derlenmesinden sonra Ağustos ayı içerisinde sisteme veri girişi yapılacaktır. U-Multirank projesinin ikinci ayağı olan Kurumsal Değerlendirme çalışması için Haziran ayında veri toplamak üzere tüm akademik ve idari birimlere resmi yazı gönderilmiştir. Derlenen veriler Temmuz ayında U-Multirank veri tabanına işlenmiştir.

T.C. GAZİ ÜNİVERSİTESİ 2015 YILI FAALİYET RAPORU

- U-Multirank tarafından verilerde Ağustos ayında düzeltme talebinde bulunulmuş, talep edilen düzeltmeler 24 Ağustos 2015 tarihinde U-Multirank'e iletilmiştir. 28 Eylül 2015 tarihinde U-Multirank tarafından kurum verilerimizin son kez gözden geçirilmesi yönündeki talebi doğrultusunda sistemden veriler son kez kontrol edilerek sisteme yükleme yapılmıştır.
- 23 Aralık 2015 tarihinde U-Multirank Alan Bazında Derecelendirme için üniversitemizden talep edilen kontrol ve değişiklikler sisteme yüklenmiştir.
- U-Multirank tarafından Alan Bazında Derecelendirme kapsamında her yıl belirli programlara uygulanan öğrenci anketinin bu sene Tarih, Matematik, Kimya ve Biyoloji bölümü öğrencilerine uygulanması için Aralık ayında ilgili birimlere yazı gönderilmiş ve uygulamaya başlanmıştır. Anketin İngilizce uygulanması nedeniyle, metnin Türkçe'ye çevirisi yapılmıştır ve isteyen öğrencilere e-posta ile ulaştırılması süreci devam etmektedir. Anketin çevirisinin U-Multirank'e de ulaştırılarak önümüzdeki yıl dil seçenekleri arasına Türkçe'nin eklenmesi planlanmaktadır.
- Türk yükseköğretiminin yapısı ve özelliklerine uygun bir üniversite sıralama sistemi geliştirilmesi amacıyla bir proje hazırlanması çalışmalarına başlanarak 01 Ekim 2015 tarihinde bir toplantı gerçekleştirilmiştir.
- 17-18 Kasım 2015 tarihlerinde düzenlenen Kurumsal Risk Yönetimi Eğitimine katılım gerçekleştirilmiştir
- Akademik Değerlendirme ve Kalite Geliştirme Kurulu'nun görevini tamamlaması nedeniyle hem Kurul üyelerine hem de akademik birimlerdeki koordinatörlük üyelerine teşekkür belgesi hazırlanarak Ekim ayı içerisinde gönderilmiştir.

3.2.1.4.1.4. Farabi Değişim Programı Koordinasyon Ofisi

Farabi Değişim Ofisi, Programın başlangıcı olan 2009 yılında kurulmuş olup, daha önce Rektörlük Binasında çalışmalarını yürüten ofis, 16.01.2015 tarihi itibariyle Mediko Binası 2. Katta çalışmalarını yürütmektedir.

Farabi Değişimi Programı kapsamında Gazi Üniversitesine kayıt yaptıran öğrencilerin tercih ettikleri fakülteler sırasıyla; Gazi Eğitim Fakültesi, İktisadi ve İdari Bilimler Fakültesi ve Edebiyat Fakültesidir. Farabi Ofisi, Farabi Otomasyon Sisteminin oluşturulması ve tamamlanması sürecinde YÖK ile birlikte yer alan altı (6) üniversiteden biridir.

Farabi Değişim Programı kapsamında 86 üniversite ile Farabi Değişim Protokolü anlaşmamız bulunmaktadır.2014-2015 eğitim öğretim yılında Farabi Değişim Programı kapsamında Üniversitemize 1820 başvuru yapılmış, bu başvuruların 562'si kabul edilmiş, kabul edilen bu öğrencilerin 283'ü üniversitemize kayıt yaptırmıştır. 283 öğrenciden 27'si güz dönemini tamamlayarak Üniversitesine geri dönerken, 256'sı bahar döneminde de üniversitemizde öğrenimine devam etmiştir. 2014-2015 eğitim öğretim yılı bahar dönemi verileri aşağıdaki tabloda yer almaktadır;

Tablo 55 2014-2015 Eğitim Öğretim Yılı Bahar Dönemi

	TOPLAM BAŞVURU	KABUL EDİLEN BAŞVURU
GİDEN ÖĞRENCİ	287	58
GELEN ÖĞRENCİ	1.820	256

2015-2016 eğitim öğretim yılında Farabi Değişim Programı kapsamında Üniversitemize 892 başvuru yapılmış, bu başvuruların 185'i kabul edilmiş, kabul edilen bu

T.C. GAZİ ÜNİVERSİTESİ 2015 YILI FAALİYET RAPORU

öğrencilerin 124'ü üniversitemize kayıt yaptırmıştır. 2015-2016 eğitim öğretim yılı güz dönemi verileri aşağıdaki tabloda yer almaktadır;

Tablo 56 2015-2016 Eğitim Öğretim Yılı Güz Dönemi

	TOPLAM BAŞVURU	KABUL EDİLEN BAŞVURU
GİDEN ÖĞRENCİ	114	35
GELEN ÖĞRENCİ	892	87

3.2.1.4.1.5. Mevlana Değişim Programı Koordinatörlüğü

Mevlana Programı, yurtdışında eğitim veren yükseköğretim kurumları arasında öğrenci ve öğretim elemanı değişimini mümkün kılan bir programdır. 23 Ağustos 2011 tarih ve 28034 sayılı Resmi Gazete 'de yayımlanan Yönetmelik ile değişimin önü açılmıştır. Diğer değişim programlarından farklı olarak, hiçbir coğrafın bölge ayrımı olmaksızın bütün dünyadaki yükseköğretim kurumlarını kapsamaktadır. Türkiye'de Mevlana programı bütün Üniversitelerde aynı anda aktif olarak yurtdışıyla öğrenci ve öğretim elemanı değişimine 2013 Eylül döneminde başlamıştır.

2015 yılı güz döneminde program kapsamında üniversitemize anlaşmalı olduğumuz üniversitelerden 48 öğrenci gelirken, 19 öğrenci ise yurtdışına gönderilmiştir. Öte yandan 120 öğretim üyemiz çeşitli üniversitelere ders vermek üzere giderken, 1 öğretim üyesi de üniversitemize gelmiştir. Değişim programlarıyla öğrenciler ve öğretim elemanları eğitim öğretimin yanı sıra farklı kültürleri de tanıma olanağına sahip olmaktadır.

Mevlana Değişim Programı kapsamında Üniversitemize en fazla Kırgızistan, Azerbaycan,Kazakistan ve Rusya Federasyonu gibi ülkelerden öğrenciler gelmektedir. Üniversitemize kayıt yaptıran öğrencilerin en çok tercih ettikleri fakülteler ise Gazi Eğitim

T.C. GAZİ ÜNİVERSİTESİ 2015 YILI FAALİYET RAPORU

Fakültesi, Edebiyat Fakültesi, Güzel Sanatlar Fakültesi ve İktisadi ve İdari Bilimler Fakültesidir. Akademik personel değişiminde ise daha çok Kırgızistan, Azerbaycan, Kazakistan ve Amerika Birleşik Devletleri tercih edilmiştir.

Mevlana Değişim Programı kapsamında çeşitli ülkelerle 38 protokol imzalanmıştır. Protokol sayısının artırılması konusunda çalışmalar devam etmektedir.

2014-2015 Eğitim Öğretim Yılı Mevlana Değişim Programı kapsamında YÖK tarafından Koordinatörlüğümüze öğrenci ve akademik personel değişimlerinin finansı için bütçe 831.931.57 TL aktarılmıştır. Bu ödenekten öğrenci ve akademisyenlere burs ve yevmiye olarak ödenen tutar 500.829,73 TL'dir.

3.2.1.4.2. Bilgi İşlem Dairesi Başkanlığı

Ağ ve Sistem Hizmetleri Birimi 2015 Yılı Faaliyetleri

- Merkezi Sistem Odasında bulunan Vmware sanal platformu yeni sunucular üzerinde, yeni lisanslı güncel yazılıma geçirilerek hizmete alınmıştır.
- Yeni IPS/Firewall cihazı üzerinde gerekli güncellemeler, yeni konfigürasyonlar yapılmış ve birimlerimizin sorunsuz bir şekilde internete çıkışları sağlanmıştır.
- IPS cihazının içerik filtreleme özelliği ile gerekli erişim kontrolleri sağlanmıştır.
- Merkezi Sistem Odasında bulunan ana omurga (Cisco 6509) cihazının yerine yeni 2 adet omurga switch alımı tamamlanmıştır. 2016 yılı içerisinde gerekli kurulum ve konfigürasyonlar yapılarak devreye alınacaktır.
- Web uygulamalarının güvenliğini sağlamak amacıyla 2 adet Web Güvenlik Duvarı satın alınarak, devreye alınmıştır.
- Yemek Rezervasyon Sistemi'nin kurulması için gerekli alt yapı ve sunucu desteği sağlanmıştır.
- Yapımı tamamlanmak üzere olan yeni Taşkent Binası'nın ağ topolojisi oluşturulmuş, taşınma işlemiyle beraber internet erişimi de sağlanacaktır.

T.C. GAZİ ÜNİVERSİTESİ 2015 YILI FAALİYET RAPORU

- Gelen talep ve ihtiyaçlar doğrultusunda yerleşkelerimize kablosuz erişim hizmeti sunulmuştur.
- Ostim ve Tunus yerleşkelerinde internet hız arttırımı yapılmıştır.
- Birimlerden gelen talepler doğrultusunda sunucu kurulumları yapılmıştır.
- Birimlerden gelen talepler doğrultusunda veritabanı uygulamaları oluşturulmuştur.
- Sistem odamızda bulunan omurga cihazların (6500 ve ASR) yazılım ve donanım olarak bakım ve güncellemeleri yapılmıştır.
- Log sunucusunun takibi yapılarak, sunucu üzerinde gerekli güncelleme çalışmaları yapılmıştır.
- Mevcut sunucuların yedekleme ve güncelleme işlemleri takip edilmiştir.
- Kablosuz ağımızda yer alan eduroam bağlantısı için eduroam.gazi.edu.tr sayfası yeniden düzenlenmiştir.
- Üniversitemizde kullanılan antivirüs yazılımı son sürüme güncellenmiş, kullanıcılarımıza gerekli yardım ve teknik destek sağlanmıştır.
- BİDB sayfamızda yer alan Bilişim Kaynakları Kullanım Yönergesi güncellenerek Üniversitemiz Senatosu'nca onaylanmıştır.
- Tüm Fakülte, Yüksekokul, Enstitü ve diğer birimlerimizde yıl içinde çeşitli zamanlarda oluşan internet arızalarına gerekli müdahale ve yardım da bulunulmuştur.
- Kampüs içerisinde yer değiştiren / taşınan birimlerimizin network alt yapıları yeniden düzenlenerek (kablolama, switch konfigürasyonları, IP adresleri, bant genişliği ayarları vb.) sorunsuz geçişleri sağlanmıştır.
- ULAKBİM tarafından istenen ağ grafikleri ve aktif cihaz sayıları takip edilmektedir.
- Üniversitemizin satın almış olduğu Microsoft uygulamalarının lisanslamaları KMS sunucusu üzerinden DNS kontrollü olarak yapılmaktadır.

T.C. GAZİ ÜNİVERSİTESİ 2015 YILI FAALİYET RAPORU

- Kesintisiz internet hizmeti sunabilmek için yedekli bir yapı oluşturma ve planlama çalışması devam etmektedir. (Aktif uç sayısı, switch sayısı belirleme v.s.)

Tablo 57 Yazılım ve Web Programlama Birimi 2015 Yılı Faaliyetleri

Proje Adı	Proje Durumu
YDYO Öğrenci Sistemi	Tamamlandı Devam Ediyor
Gazi Otomasyon Sistemi (Yeni Öğrenci Bilgi Sistemi	Devam Ediyor
İhale Bilgi Sistemi	Tamamlandı Devam Ediyor
Hukuk Muşavirliği Otomasyonu	Tamamlandı Devam Ediyor
E-karne Sistemi	Devam Ediyor
BAP Otomasyonu	Tamamlandı Devam Ediyor
İhale Bilgi Sistemi	Tamamlandı Devam Ediyor
Tercih Robotu	Tamamlandı Devam Ediyor
Öğrenci Konsey Seçim Sistemi	Tamamlandı Devam Ediyor
Döner Sermaye Programı	Tamamlandı Devam Ediyor
Risk Yönetimi Yazılımı	Devam Ediyor
Senato Kararları	Tamamlandı
ÖGEM (GÖYÇEM) Bilgi Sistemi	Tamamlandı
Rektörlük Seçimleri Otomasyonu	Devam ediyor
Gazi İYS	Devam ediyor
Websitem	Devam ediyor
Topluluklar	Devam ediyor
GHS (Gazi Haber Sistemi)	Tamamlandı, destek devam ediyor
Açıkders Bilgi Sistemi	Devam ediyor
Personel Dairesi Başkanlığı ve Tüm Birimler Norm Kadro Projesi	Yazılım tamamlandı
Gazi Üniversitesi Puantaj Bilgi Sistemi	Yazılım tamamlandı
Bilgi İşlem Dairesi Başkanlığı Toplu Mail Sistemi	Yazılım tamamlandı

T.C. GAZİ ÜNİVERSİTESİ 2015 YILI FAALİYET RAPORU

Tablo 58 İdari Hizmet Birimi Hizmetleri

Faaliyet Adı (Yıllık)	Adet
Birimlerimizden gelen ve tüm idari ve akademik personelin bilgilendirilmesi istenen duyuruların toplu posta yoluyla iletilmesi.	84
Birimlerimizin kendi web sayfalarını hazırlamalarında alan adı verilmesi işlemini yapmak ve sayfa tasarımında gerekli yardımı sağlamak.	96
Yönetim değişikliklerini üniversitemiz web sayfasında güncellemek.	36
Üniversitemizin tüm personelinin ve öğrencilerimizin e-posta adresi taleplerini karşılamak, yeni e-posta adresi açmak, kota düzenlemeleri, güncelleme isteklerini gerçekleştirmek.	2500
Toplu mail gönderme işlemlerinde kullanılmak üzere protokol e-posta listelerini güncel tutmak ve isteyen birimlerimize göndermek.	12
Kullanıcılara ait bilgi sisteminin güncel ve dinamik tutulması; Akademik Personel bürosundan gelen atama, ayrılma ve ünvan değişikliklerini elektronik ortamda güncellemek.	12
Üniversitemiz birimlerinden gelen talep doğrultusunda özel donanım gerektiren aletleri kullanarak ihtiyaç doğrultusunda hizmet vermek. (Scanner, optik okuyucu, v. b.).	120
Akademik personelin web sayfalarını güncellemede karşılaştıkları sorunları çözmeye çalışmak. Güncellemeyi bazen bizzat yaparak güncellemeyi kendilerinin yapabilmelerini sağlamak.	120
Merkez kütüphaneye bağlanmak isteyen ve sorun yaşayan akademik personele ve Yüksek Lisans Doktora Öğrencilerimize Proxy Server ayarlarını tanımlamak.	1800
Üniversitemiz Yönetim Kurulu ve Senato listelerinde yapılan değişiklikleri web sayfasında güncellemek.	12
Başkanlığımızla ilgili diğer görevler	400
Birimlerimizden gelen ve tüm idari ve akademik personelin bilgilendirilmesi istenen duyuruların toplu posta yoluyla iletilmesi.	1100
Başkanlığımıza bağlı Şube Müdürlüklerinin yazışmalarına yapmak, Gelen-Giden evrak akışını sağlamak,	1250
Yönetim değişikliklerini üniversitemiz web sayfasında güncellemek.	40
Üniversitemizin tüm personelinin ve öğrencilerimizin e-posta adresi taleplerini karşılamak, yeni e-posta adresi açmak, güncelleme isteklerini gerçekleştirmek.	6000
Kablosuz Ağ hizmetlerine ilişkin kullanıcılara yardımcı olmak,	
Toplu mail gönderme işlemlerinde kullanılmak üzere protokol e-posta listelerini güncel tutmak ve isteyen birimlerimize göndermek.	12
Kullanıcılara ait bilgi sisteminin güncel ve dinamik tutulması; Akademik Personel bürosundan gelen atama, ayrılma ve ünvan değişikliklerini elektronik ortamda güncellemek.	20
Kısmi zamanlı ve stajyer öğrencilerinin puantajlarını hazırlamak,	12
Merkez kütüphaneye bağlanmak isteyen ve sorun yaşayan akademik personele ve Yüksek Lisans Doktora Öğrencilerimize Proxy Server ayarlarını tanımlamak.	1800
Üniversitemiz Yönetim Kurulu ve Senato listelerinde yapılan değişiklikleri web sayfasında güncellemek.	12
Başkanlığımızla ilgili diğer görevler	100

T.C. GAZİ ÜNİVERSİTESİ 2015 YILI FAALİYET RAPORU

Tablo 59 Teknik Hizmetler Birimi 2015 Yılı Faaliyetleri

İşletim Sistemi Kurulumu (Backup ve Format)	3.000
Bilgisayar ve Notebook Donanım Arızası Tespiti ve Onarımı (Parça Temini Halinde)	750
Network Yazıcısı kurulumu ve paylaşımı	300
Yazıcı, Tarayıcı kurulumu	400
E-posta Ayarları (Outlook, Zimbra)	500
Antivirüs, Office ve Yardımcı Paket Program kurulumu	3.000
Yazıcı/Monitör arızası tespiti ve onarımı (parça temini halinde)	150
Projeksiyon cihazı kurulumu	200
Uzaktan bağlantı ve telefon ile destek	500
Virüs Temizleme, Veri Kurtarma (kısmi olarak veri kurtarma)	300
Yazıcı Toner değişimi	150
TOPLAM	9.250

Telekomünikasyon Hizmetleri Birimi 2015 Yılı Faaliyetleri

Üniversitemiz Haberleşme (telefon) altyapı ve faturalandırma konularında Bilgi İşlem Dairesi Başkanlığı tarafından Ocak 2014 tarihinden bu yana yürütülen çalışmalar neticesi aşağıdaki tespitler yapılmıştır.

- Rektörlük Binasında kurulu bulunan Ericsson Marka telefon santrali, Merkezi idari daire başkanlıkları, Merkez (Gazi Eğitim F.,Teknoloji F., Fen F., Enstitüler) ve çevre (BESYO, Eczacılık F. v.b) akademik, idari birim ve Araştırma merkezleri ile Rektörlük Makamına hizmet vermektedir.
- Santral Sisteminin ana parçaları, Rektörlük Binasında, bazı uç birimleri diğer binalarda (Kütüphane,Mediko, Fen Fak.,Gazi Eğt. Fak.,Teknoloji Fak., Besyo) bulunmaktadır.

T.C. GAZİ ÜNİVERSİTESİ 2015 YILI FAALİYET RAPORU

- Santral tek olsa da birimlerdeki haberleşme politikaları farklılık göstermektedir. Örn:Fen. Fak. Personele seyyar şifreler tanımlamış, kişiler her telefon makine ve numaradan bu şifre ile arama yapmakta iken, Gazi Eğt. Fak, kişilerin sicillerinden yararlanarak şifreler tanımlanmıştır. Bazı şifrelerden aşırı konuşma yapıldığı, bunun yanında bazı birimlerde kısıtlama ve kontrol yapılmadığı görülmüştür.
- Eskiden birimlerde ücretlendirme ve kullanma kontrolü yapılmakta iken şu anda bir çok birimde bu yapılmamaktadır. Bunun ağırlıklı nedeni Merkezi telefon santraline ait telefon faturalarının birimler tarafından onaylanmaması ve tek birim tarafından ödenmesidir.
- Dahili (202 20 00)Telefon Faturalarının merkezi olarak ödenmesi, personel arasında görüşmelerin daha rahat ve kontrolsüz olacağı imajını oluşturmuştur.
- Rektörlük Senatosu tarafından 2014/20 sayı ile onaylanan “Haberleşme (Telefon) Kullanım Yönergesi” nde de belirtildiği üzere 444XYVZ, 118XVYZ gibi özel numaralar başta olmak üzere kullanan personelin kendisi tarafından ücretinin ödenmesi öngörülmüştür.
- Personelin suiistimalini önlemek için 202, 216, 582 ile başlayan telefon numaralarından 444 ve 118 ile başlayan hatların aranması engellenmiştir. Makamın uygun görmesi durumunda 0850 WCX XZ VY gibi numaraların aranması da engellenebilir, çünkü; artık banka v.b kuruluşlar 444 lü numaralar yerine 0850 li numaralar kullanmaya başlamışlardır. Bu hatların ücretlendirmeleri şehir içi gibi olsa da görüşme süreleri çok uzun olduğu ve santral trafiğini artırdığı için maliyeti artırmaktadır.
- Her üç aylık periyotlarda birimlere telefon kullanım detaylarının gönderilerek her birimin kendisine ait olan numara ve personelin görüşme ücretlerinin denetlenerek harici telefon faturalarında olduğu gibi kontrol ve onaylamaları, gereksiz görüşmeleri önemli ölçüde frenleyecektir

- Personelin telefon kullanımında kişiye özel şifre tanımlanarak kullanıma açılması sağlanarak her bir personelin şifresi ile görüşme yapıp sorumluluğu kendilerinde bırakılmalıdır. Yaptırımlı kısıtlamalardan daha yumuşak olacaktır. Talep eden birimler için şifreler tanımlanmaya başlanmıştır.
- Birimlerin telefon altyapı verilerine ilişkin dönüşleri, eksik, hatalı ve gelmemiş nedenleri ile altyapı (kimin hangi numarayı hangi özelliklere açık kullandığı) veri tabanımız henüz tamamlanamamıştır.

3.2.1.4.3. İç Denetim Birim Başkanlığı

24.12.2003 tarihinde 5018 sayılı Kamu Mali Yönetimi ve Kontrol Kanunu yayımlanmıştır.Kamu mali yönetiminin yapısını ve işleyişini düzenleyen 5018 sayılı Kamu Mali Yönetimi ve Kontrol Kanunu ile yeni kamu mali yönetimi, yönetim sorumluluğu esasına göre düzenlenmiş olup, üst yöneticilerin bu sorumluluğun gereklerini harcama yetkilileri, mali hizmetler birimi ve iç denetçiler aracılığı ile yerine getirecekleri belirtilmiştir.

Ayrıca Başkanlığımızda görevli iç denetçilere meslek içi eğitim kapsamında eğitim verilmiştir. 2015 yılı denetim programı kapsamında Başkanlığımızın iç değerlendirmesi Aralık ayında yapılmış olup, iç değerlendirme raporuna göre; iç denetim faaliyetlerinin Kamu İç Denetim Standartlarına uygun olarak yürütüldüğü, herhangi bir bulguya rastlanılmadığı ve standartlara göre iyileştirme önerilerinde bulunulduğu belirtilmektedir.

Ayrıca İç Denetim Koordinasyon Kurulu tarafından Kalite Güvence ve Geliştirme Programı kapsamında Başkanlığımız 2012 yılında dış değerlendirmeye tabi tutulmuştur. Kalite Güvence ve Geliştirme Programı kapsamında görevli İç Denetçiler Ön Değerlendirme Raporunu sunmuşlardır. 2014 yılında Eylem Planında belirtilen hususların yerine getirilip getirilmediğine ilişkin olarak, Kurul tarafından nihai dış değerlendirme yapılacaktır. 2014 yılında Eylem Planında belirtilen hususların yerine getirilip

T.C. GAZİ ÜNİVERSİTESİ 2015 YILI FAALİYET RAPORU

getirilmediğine ilişkin olarak, nihai dış değerlendirme yapılması için Rektörlük Makamı tarafından Kurul'a yazı yazılmıştır.

İç Denetim Birim Başkanlığının 2015 yılı faaliyetleri denetim, inceleme, araştırma, danışmanlık ve diğer faaliyetlerden oluşmakta olup faaliyetlere ilişkin bilgiler aşağıdaki tablolarda belirtilmiştir.

Tablo 60 2015 Yılı İç Denetim Faaliyetleri

DENETİM FAALİYETLERİ	DENETLENEN BİRİM
Ek Ders İşlemleri Süreci	Fen Fakültesi
Katkı Payı Ödemeleri Süreci	Sağlık Uygulama ve Araştırma Hastanesi
Muhasebe İşlemleri	Adalet Meslek Yüksekokulu
Ek Ders İşlemleri Süreci	Sanat ve Tasarım Fakültesi
Pazarlık ve Doğrudan Temin İşlemleri Süreci	Yapı İşleri ve Teknik Daire Başkanlığı
Ek Ders İşlemleri Süreci	Fen Bilimleri Enstitüsü
Ek Ders İşlemleri Süreci	Tıp Fakültesi
Proje Satın Alma Süreci ve Ödeme Süreci	Bilimsel Araştırma Projeler Birimi
Ek Ders İşlemleri Süreci	Teknik Bilimler Meslek Yüksekokulu
İktisadi İşletmeler İşlemleri Süreci	Sağlık Kültür ve Spor Dairesi Başkanlığı
İkinci Öğretim Ödenek Gönderme İşlemleri Süreci	Strateji Geliştirme Daire Başkanlığı
Ek Ders İşlemleri Süreci	Edebiyat Fakültesi
Ek Ders İşlemleri Süreci	İktisadi ve İdari Bilimler Fakültesi
Ek Ders İşlemleri Süreci	Hukuk Fakültesi

T.C. GAZİ ÜNİVERSİTESİ 2015 YILI FAALİYET RAPORU

Tablo 61 2015 Yılı Danışmanlık Faaliyeti

DANIŞMANLIK FAALİYETLERİ	BİRİM
İş ve İşlemlerin İktisadi İşletme ya da Müdürlük altında toplanması	Kreşler
Risk Değerlendirme Denetim Evreni Süreçler, Risk Kriterlerinin Belirlenmesi ve Geliştirilmesi Konusu için Sistem kurulumu süreci	Üniversitemiz Birimleri ve Başkanlığımız için Bilgi İşlem Daire Başkanlığı ile Sistem Kurulumu
Marazgozhane İşlemleri Süreci	Döner Sermaye İşletmesi Müdürlüğü
Basımevi İmalathanesi İşlemleri Süreci	Döner Sermaye İşletmesi Müdürlüğü
Kalite Güvence Geliştirme Programı Gereği Dönemsel Gözden Geçirmeler	İç Değerlendirmeler

Tablo 62 2014 Yılı İnceleme Faaliyeti

İNCELEME FAALİYETLERİ	BİRİM
Pedagojik Formasyon İşlemleri Süreci (1)	Eğitim Fakültesi
Pedagojik Formasyon İşlemleri Süreci (2)	Eğitim Fakültesi
E-Bilet ile Fatura arasındaki farkların ve faturada ödenmemesi gereken bedellerin incelenmesi süreci	Mevlana, İMİD, Erasmus, BAP, Strateji Geliştirme Daire Başkanlığı, Teknopark
Anestezi Gaz Sistemleri ve KBB İş ve İşlemleri Süreci	Gazi Hastanesi
Döner sermaye katkı payı ödemesi	SRC
Taşınır Kayıt Kontrol Yetkilisi Kamu Zararının Hesaplanması	Fen Bilimleri Enstitüsü

T.C. GAZİ ÜNİVERSİTESİ 2015 YILI FAALİYET RAPORU

3.2.1.4.4. İdari ve Mali İşler Dairesi Başkanlığı

İdari ve Mali İşler Dairesi Başkanlığı tarafından 2015 yılında özel güvenlik, genel temizlik, araç kiralama ve akaryakıt alımı konularında dört büyük ihale düzenlenmiştir. Bu ihalelere ilişkin bilgileri içeren tablolara aşağıda yer verilmiştir.

Tablo 63 2015 Yılı Özel Güvenlik Alımı İşi

S. No	Konusu	Yılı	Alım Şekli	Güv. Sayısı	Bir Güven. Aylık	Sözleşme Tutarı	Fiyat Farkı	Toplam Tutar (KDV Hariç)	Toplam Tutar (KDV Dahil)
					Maliyeti				
1	Özel güvenlik alımı işi (Ocak-Mart)	2015	4734 Sayılı Kanunun 21/b Maddesine göre	330	2.084,22	2.076.018,98	98.961,35	2.174.980,00	2.566.476,00
2	Özel güvenlik alımı işi (34 Aylık)	2015 (Nisan-Aralık)	4734 Sayılı Kanunun 19.Maddesine göre	330	2.352,24	7.511.109,00	214.173,96	7.725.283,00	9.115.834,00

Tablo 64 2015 Yılı Genel Temizlik Alımı İşi

S. No	Konusu	Yılı	Alım Şekli	İşçi Sayısı	Bir İşçinin Aylık	Sözleşme Tutarı	Fiyat Farkı	Toplam Tutar (KDV Hariç)	Toplam Tutar (KDV Dahil)
					Maliyeti				
1	Genel temizlik alımı işi (Ocak-Mart)	2015	4734 Sayılı Kanunun 21/b Maddesine göre	495	2.080,38	3.205.700,13	134.832,54	3.340.532,67	3.941.828,55
2	Genel temizlik alımı işi (Nisan-Mays)	2015	4734 Sayılı Kanunun 19. Maddesine göre	495	2.296,00	2.350.573,40		2.350.573,40	2.773.677,00
3	Genel temizlik alımı işi (34 Ay)	2015 (Haziran-Aralık)	4734 Sayılı Kanunun 19. Maddesine göre	495	2.199,17	9.847.947,51	286.000,00	10.133.948,00	11.958.058,00

T.C. GAZİ ÜNİVERSİTESİ 2015 YILI FAALİYET RAPORU

Tablo 65 2015 Yılı Araç Kiralama İşi

S. No	Konusu	Yılı	Alım Şekli	Araç Sayısı	Bir Aracın Aylık Maliyeti	Sözleşme Tutarı	Fiyat Farkı	Toplam Tutar (KDV Hariç)	Toplam Tutar (KDV Dahil)
1	Araç kiralama hizmeti Alımı işi (34 Aylık)	2015 (Nisan-Aralık)	4734 Sayılı Kanununun 19. Maddesine göre	20 Binek	1.120,00	523.308,00	5.353,74	494.335,00	583.315,00
				2 Minibüs	1.880,00				
				2 Minibüs	1.690,00				
				5 Panelvan	925,00				
				1 Panelvan	1.290,00				
				7 Şoför	2.780,00				
2	Araç kiralama hizmeti Alımı işi (34 Aylık)	2015 (Haziran-Aralık)	4734 Sayılı Kanununun 19. Maddesine göre	2 Binek	1.089,00	15.246,00		15.246,00	17.990,00
3	Araç kiralama hizmeti Alımı işi (34 Aylık)	2015 (Ocak-Mart)	4734 Sayılı Kanununun 21/b Maddesine göre	13 Binek	1.040,00	80.820,00		80.820,00	95.368,00
				5 Binek	2.150,00				
				1 Minibüs	1.600,00				
				1 Minibüs	1.290,00				

Tablo 66 Akaryakıt Hizmet Alımı

Konusu	Yılı	Alım Şekli	Bir Aylık Maliyet	Sözleşme Tutarı
Akaryakıt Hizmet Alımı İşİ (12 Aylık)	2015	4734 Sayılı Kanununun 19. Maddesine göre	58.221,59	955.800,00
	Alınan Tutar	Fiyat Farkı	Toplam Tutar (KDV Hariç)	Toplam Tutar (KDV Dahil)
	632.037,29	66.621,83	698.659,12	824.417,76

İdari ve Mali İşler Dairesi Başkanlığı tarafından Üniversitemiz birimlerine 1.666 adet muhtelif demirbaş malzeme dağıtılmıştır.

Tablo 67 2015 Yılında Dağıtılan Demirbaş Malzeme Sayısı

S.No	Malzemenin Cinsi	Adet	S.No	Malzemenin Cinsi	Adet
1	Bilgisayar	927	10	Sehpalar	180
2	Laptop	35	11	Dosya Dolabı	755
3	Yazıcı	104	12	Soyunma Dolabı	84
4	Projeksiyon Cihazı	79	13	Çalışma Koltuğu	552
5	Fotokopi Makinesi	11	14	Misafir Koltuğu	144
6	Scanner	31	15	Toplantı Masası	14
7	Sabit Telefon	134	16	Sandalye	961
8	180*80 Masa/140*80 Masa	268	17	Sralar	417
9	Makam Takımı	77	TOPLAM		1.666

3.2.1.4.5. Kütüphane ve Dokümantasyon Dairesi Başkanlığı

Gazi Üniversitesi Merkez Kütüphanesi, kurulduğu 1982 yılından itibaren, Üniversitemizin eğitim ve öğretim faaliyetlerini desteklemek amacıyla gerekli olan basılı ve elektronik bilgi kaynaklarını sağlamak, derlemek ve kullanıcıya sunmak görevini sürdürmektedir. 2015 yılında Merkez Kütüphane’de gerçekleştirilen faaliyetler aşağıda belirtilmiştir.

Kütüphaneye gelen okuyucu sayısı	: 1.259.279 kişi
Görme Engelliler Bölümü kullanım sayısı:	
- Kitap taraması	: 173 adet
- Kitap Seslendirme	: 24 adet
Görsel İşitsel Bölümü materyal kullanımı	: 4.507 adet
Yurtiçi Kütüphaneler arası işbirliği ödünç verilen materyal	: 574 adet
Yurtiçi Kütüphaneler arası işbirliği gönderilen makale	: 489 adet
Yurtiçi Kütüphaneler arası işbirliği ödünç alınan materyal	: 66 adet
Yurtiçi Kütüphaneler arası işbirliği alınan makale	: 12 adet
Yurtdışı Kütüphaneler arası işbirliği ödünç verilen materyal	: 8 adet
Yurtdışı Kütüphaneler arası işbirliği gönderilen makale	: 4 adet
Yurtdışı Kütüphaneler arası işbirliği ödünç alınan materyal	: 20 adet
Yurtdışı Kütüphaneler arası işbirliği alınan makale	: 5 adet
Ödünç verilen yayın sayısı	: 280.671 adet
Ödünç verilen dergi sayısı	: 12 adet
Koleksiyona eklenen kitap sayısı	: 2.157 adet
Koleksiyona eklenen kitap dışı materyal	: 3 adet
Abone olunan basılı dergi sayısı	: 119 adet
Kataloglanan kitap sayısı	: 8.885 adet
Bilgisayara girilen cilt kopya sayısı	: 11.754 adet
Çekilen fotokopi sayısı	: 1.214.040 sayfa
Abone olunan On-line veri tabanı	: 83 adet
Elektronik dergi	: 45.581 adet
Elektronik kitap	: 188.756 adet

T.C. GAZİ ÜNİVERSİTESİ 2015 YILI FAALİYET RAPORU

Elektronik tez	: 2.100.000 adet
G.Ü. Tez (Açık Arşiv)	: 12.351 adet
Veri tabanlarında yapılan taramada indirilen tam metin	: 4.604.855adet
Oryantasyon	: 458 kişi
Kütüphane üye sayısı	: 101.383 kişi
Cevaplanan sorular	: 90.930 adet

3.2.1.4.6. Sağlık, Kültür ve Spor Dairesi Başkanlığı

Gazi Üniversitesi Sağlık Kültür ve Spor Daire Başkanlığına bağlı olarak yürütülen beslenme birimimiz tarafından 4 ayrı mutfakta yaklaşık 12.000 öğrenci ve çalışana yemek hizmeti verilmektedir. 2015 Yılında toplam 1.556.023 kişiye yemek hizmeti sağlanmıştır. Ayrıca 2015 yılında düzenlenen 150 etkinlikte toplam 11.052 kişiye kumanya verilmiş ve 170 etkinlikte de 39.647 kişiye ikramda bulunulmuştur.

Tablo 68 2015 Yılı Yemek Yiyen Kişi Sayısı

AYLAR	Y.BURSU	ÖĞRENCİ	PERSONEL	AKDEMİK	ŞİRKET	MİSAFİR	TOPLAM	ÜCRETSİZ	DİĞER	TOPLAM	GENEL TOPLAM
Ocak	3.709	47.252	12.924	15.629	1.012	2.937	83.463	3.750	1.083	4.833	88.296
Şubat	5.292	70.026	12.955	16.407	1.047	3.228	108.955	4.303	1.136	5.439	114.394
Mart	13.618	159.412	14.264	20.866	1.271	4.208	213.639	6.045	1.944	7.989	221.628
Nisan	10.134	121.932	13.588	19.006	1.214	3.924	169.798	5.695	1.595	7.290	177.088
Mayıs	9.855	110.374	11.938	17.216	1.004	3.436	153.823	4.920	2.055	6.975	160.798
Haziran	2.885	30.194	9.818	12.034	726	2.324	57.981	3.087	1.106	4.193	62.174
Temmuz	55	2.664	6.727	6.159	517	1.303	17.425	1.726	368	2.094	19.519
Ağustos	302	5.243	9.961	9.568	895	1.906	27.875	2.387	1.188	3.575	31.450
Eylül	2.096	43.655	9.460	13.393	949	3.000	72.553	3.168	819	3.987	76.540
Ekim	7.181	148.461	11.710	18.073	1.055	4.257	190.737	3.773	1.610	5.383	196.120
Kasım	4.420	145.167	13.590	20.569	1.199	4.299	189.244	5.055	1.211	6.266	195.510
Aralık	11.341	152.434	14.354	21.798	1.409	4.340	205.676	5.665	1.165	6.830	212.506
TOPLAM	70.888	1.036.814	141.289	190.718	12.298	39.162	1.491.169	49.574	15.280	64.854	1.556.023

Kültürel ve Sosyal Hizmetler birimi, Gazi Üniversitesi öğrencilerine psikolojik, akademik, sosyal ve kültürel konularda yönlendirici ve destekleyici çalışmalarda bulunmaktadır. Bu amaçlar çerçevesinde birimize başvuran öğrencilerin sorunları ile

T.C. GAZİ ÜNİVERSİTESİ 2015 YILI FAALİYET RAPORU

bire bir görüşmeler yapılmıştır. Görüşmelerde sıcak ve samimi bir atmosferin yaratılmasına özen gösterilmiş, öğrencilerin rahat olmaları sağlanmıştır.

Sağlık, Kültür ve Spor Dairesi Başkanlığı bünyesinde bulunan toplulukların etkinlik sayıları aşağıdaki tabloda gösterilmiştir.

Tablo 69 Sağlık, Kültür ve Spor Dairesi Başkanlığına bağlı toplulukların Etkinlik Sayısı

TOPLULUK ADI	ETKİNLİK SAYISI	TOPLULUK ADI	ETKİNLİK SAYISI
Türk Müziği Topluluğu	3	Düşleri İnşaa Topluluğu	4
Türk Halk Müziği Topluluğu	3	Eşli Danslar Topluluğu	23
Tiyatro Kulübü	8	Müzik Topluluğu	3
Arama Kurtarma Topluluğu	8	Akıl Yürütme Topluluğu	14
Toplum Gönüllüleri Kulübü	15	Kitap Bankosu Topluluğu	10
Korumalı Futbol Topluluğu	12	Su Sporları Topluluğu	7
Satranç Topluluğu	15	Sosyal Sorumluluk Projeleri Topluluğu	20

Burs destek hizmeti kapsamında Kredi Yurtlar Kurumu, Türk Eğitim Vakfı, Hacı Ömer Sabancı Vakfı, Türkiye Engelliler Spor Yardım ve Eğitim Vakfı, Mehmet Zorlu Vakfı ve Limak Şirketler Grubu'ndan öğrencilere burs sağlanmıştır. Ayrıca 1.212 öğrenciye yemek bursu verilmiştir.

Tablo 70 Burs Destek Hizmeti

BURS VEREN KURUM	BURS ALAN ÖĞRENCİ SAYISI	TOPLAM BURS ALAN ÖĞRENCİ SAYISI
Kredi Yurtlar Kurumu	55	7.769
Türk Eğitim Vakfı	55	243
Hacı Ömer Sabancı Vakfı	6	26
Türkiye Engelliler Spor Yardım ve Eğitim Vakfı	7	12
Mehmet Zorlu Vakfı	1	11
Limak Şirketler Grubu	2	2

T.C. GAZİ ÜNİVERSİTESİ 2015 YILI FAALİYET RAPORU

Tablo 71 Üniversitemizin Katıldığı Yurt İçi ve Yurt Dışı Üniversiteler Arası Spor Müsabakaları ve Sonuçları

BRANŞ	KATILAN KİŞİ SAYISI (İdareci Dahil)	SONUÇ
Atıcılık	21	Ferdi Bayanlar Havalı Tabanca 6.ıncı Ferdi Bayanlar Havalı Tabanca 7.ınci Ferdi Bayanlar Havalı Tabanca 15.ınci Ferdi Bayanlar Havalı Tabanca 16.ıncı Ferdi Bayanlar Havalı Tabanca 17.ınci Erkekler Takımı Türkiye 5.ıncisi Ferdi Erkekler Havalı Tabanca 7.ınci Ferdi Erkekler Havalı Tabanca 16ıncı Ferdi Erkekler Havalı Tabanca 20.ınci Ferdi Erkekler Havalı Tabanca 23.üncü Ferdi Erkekler Havalı Tabanca 25.ınci Ferdi Erkekler Havalı Tabanca 28.ınci
Atletizm	35	Ferdi Bayanlar Yüksek Atlama 3.üncü Ferdi Bayanlar 3000 mt 3.üncü Ferdi Bayanlar Sırkla Atlama 2.ınci Ferdi Bayanlar 1500 mt 2.ınci Ferdi Erkekler Disk Atma ŞAMPİYONU Ferdi Erkekler Sırkla Atlama 200 mt. 6.cı Ferdi Erkekler Sırkla Atlama 2.ci Ferdi Erkekler Sırkla Atlama 3.üncü
Basketbol	38	Bayanlar Süper Ligde 3. oldu Erkekler Süper Lige çıktı.
Bowling	18	Bayanlar Takımı 2.ınci Ferdi Bayanlar 2.ınci
Buz Hokeyi	26	Bayanlar Takımı 5.ınci Erkekler Takımı 2.ınci
Cimnastik	33	Estetik Cimnastik Dalında 3.üncü Akrobatik Cimnastik Dalında ŞAMPİYON Aletle Cimnastik Dalında 2.ınci
Futbol	25	Süper Ligde Kaldı
Halk Oyunları	82	Artistik Dal 5.ınci Halay Artistik Dalında 6.ıncı Diğer Türler Artistik Dalında 13.üncü Diğer Türler Stilize Dalında 12.ınci
Hentbol	28	Bayanlar Süper Lig 3.üncü Erkekler Süper Lig 3. oldu
Kayak Kuzey Disiplini	26	Dereceye Giremedi
Korfbol	13	İl Döerde Giremedi
Korumalı Futbol	48	Süper Ligde Kaldı
Kros	14	Bayanlar Takımı 6.000 mt 4.üncü

T.C. GAZİ ÜNİVERSİTESİ 2015 YILI FAALİYET RAPORU

BRANŞ	KATILAN KİŞİ SAYISI (İdareci Dahil)	SONUÇ
Muay Thai	36	Bayanlar Takımı 2.inci Erkekler Takımı 3.üncü
Oryantring	17	Bayanlar Takımı 14.üncü Erkekler Takımı 9.uncu
Plaj Hentbolu	25	Bayanlar Takımı ŞAMPİYON Erkekler Takımı 3.üncü
Plaj Voleybolu	15	Bayanlar Takımı ŞAMPİYON Erkekler Takımı 2.inci
Salon Futbolu	36	Bayanlar Takımı olarak Süper Lige yükseldi Erkekler Takımı 1 inci Lig kaldı
Satranç	28	Erkekler Takım 11.inci Ferdî Erkekler 33.üncü Ferdî Erkekler 38.inci Ferdî Erkekler 48.inci Ferdî Erkekler 78.inci Ferdî Erkekler 103.üncü Ferdî Erkekler 113.üncü Ferdî Erkekler 125.inci Bayanlar Takımı 22.inci
Satranç	28	Erkek Takımı 11 inci Ferdî Bayanlar 28.inci Ferdî Bayanlar 35.inci Ferdî Bayanlar 39.uncu Erkekler Takımı 18.inci Ferdî Erkekler 41.uncu43-58 Ferdî Erkekler 41.inci Ferdî Erkekler 43.üncü Ferdî Erkekler 58.inci
Taekwando	23	Bayanlar Takım Halinde 2.inci Ferdî Bayanlar 46.Kg. 2.inci Ferdî Bayanlar 53.Kg. 2.inci Ferdî Bayanlar 53.Kg. 2.inci Ferdî Bayanlar 57.Kg. 3.üncü Ferdî Bayanlar 67.Kg. 2.inci Ferdî Bayanlar 73 + .Kg. 2.inci Erkekler Takımı ŞAMPİYON Ferdî Erkekler 54. Kg ŞAMPİYON Ferdî Erkekler 58. Kg ŞAMPİYON Ferdî Erkekler 63 Kg 2.inci

T.C. GAZİ ÜNİVERSİTESİ 2015 YILI FAALİYET RAPORU

BRANŞ	KATILAN KİŞİ SAYISI (İdareci Dahil)	SONUÇ
Taekwando	23	Ferdi Erkekler 74 Kg ŞAMPİYON Ferdi Erkekler 80 Kg 3.üncü Ferdi Erkekler 87 Kg ŞAMPİYON Ferdi Erkekler 87+Kg 3.üncü Avrupa Bayanlar Şampiyonası (Moskova/Rusya) Takım Halinde Avrupa 3.üncü Ferdi Bayanlar Avrupa ŞAMPİYON Ferdi Bayanlar Avrupa ŞAMPİYON Ferdi Bayanlar Avrupa 3.üncü Ferdi Erkekler Avrupa 2.inci Ferdi Erkekler Avrupa 3.üncü Ferdi Erkekler Avrupa 3.üncü Ferdi Erkekler Avrupa 3.üncü
Tenis	14	Bayanlar Takım Halinde Süper Ligde 3.üncü Erkekler Takım Halinde SüperSüper Lig 1.inci
Voleybol	44	Bayanlar Takım Halinde Süper Ligde 3.üncü Erkekler Takım Halinde Süper Ligde 1.inci
Yüzme	20	Bayanlar Takım olarak 12.inci Erkekler Takım olarak 23.üncü

Rehberlik hizmeti kapsamında Psikolojik Danışma Hizmeti verilmiştir. (Görüşme Yapılan Öğrenci Sayısı: 21-Yapılan Görüşme Sayısı: 126) Sosyal hizmetler kapsamında 1.833 öğrenci ile görüşme yapılmıştır.

3.2.1.4.7. Strateji Geliştirme Daire Başkanlığı

6583 sayılı 2015 yılı Merkezi Yönetim Bütçe Kanunu ödeneklerine göre hazırlanan Ayrıntılı Finans Programı icmalı Şubat ayı içerisinde Maliye Bakanlığına gönderilmiştir. Maliye Bakanlığınca vize edilen Ayrıntılı Finans Programı icmaline uygun olarak detay ayrıntılı finans programını hazırlanarak Üst Yöneticinin onayına sunulmuştur. Üst Yönetici tarafından onaylanan ödenekler, sistem (e-bütçe) üzerinden onaylanarak ödeneklerin kullanılabilir hale gelmesi sağlanmıştır.

2014 Yılı Gazi Üniversitesi Kesin Hesabı, bütçe uygulamasına esas muhasebe kayıtları dikkate alınarak hazırlanmış olup, Maliye Bakanlığına gönderilmiştir.

T.C. GAZİ ÜNİVERSİTESİ 2015 YILI FAALİYET RAPORU

2015 yılında 2016 Yılı Yatırım Programı Teklifi hazırlanarak Kalkınma Bakanlığına gönderilmiştir. Bununla birlikte 2015 yılında 2014 Yılı Yatırım Değerlendirme Raporu (Yıllık) ile 2015 yılına ilişkin üçer aylık Yatırım Değerlendirme Raporları hazırlanarak Kalkınma Bakanlığına gönderilmiştir.

Tablo 72 Bütçe İşlemleri

BÜTÇE İŞLEMLERİ	DÜZEYİ	İŞLEM SAYISI
ÖDENEK GÖNDERME	KURUM	212
TENKİS	KURUM	57
ÖDENEK EKLEME	BİRİM	62
	KURUM	63
ÖDENEK AKTARMA	BİRİM	142
	KURUM	29
AFP REVİZE	BİRİM	4
	KURUM	1
BÜTÇE İPTAL	BİRİM	5
	KURUM	5

2015 yılında tüm harcama birimlerinden gelen 23 adet ödeme emri belgesi ön mali kontrole tabi tutulmuş ve mevzuata uygunluk yönünden eksik veya hatalı olan tahakkuk evrakları düzeltilmek üzere ilgili harcama birimine iade edilmiştir. Aynı dönemde 11 adet taahhüt evrakı ve sözleşme tasarısı kontrol edilmiş olup, 11 adet uygun görüş yazısı verilmiştir.

657 sayılı Devlet Memurları Kanunu ile bu kanunun ek geçici 9 uncu maddesi kapsamına giren idarelerde istihdam edilen devlet memurlarından hangi işi yapanlara ve hangi görevde bulunanlara zam ve tazminat ödeneceği ve ödenecek zam ve tazminatın miktarları ile

T.C. GAZİ ÜNİVERSİTESİ 2015 YILI FAALİYET RAPORU

ödeme usul ve esaslarına ilişkin olarak anılan Kanunun 152 inci maddesine dayanılarak yürürlüğe konulan Bakanlar Kurulu kararı uyarınca, serbest kadro üzerinden hazırlanan cetveller ile bunların birimler itibarıyla dağılımını gösteren listeler, zam ve tazminat ödemesi yapılacak personelin kadro veya görev unvanları, sınıfları, dereceleri, sayıları ve hizmet yerleri ile bunlara uygun olarak ödenecek zam ve tazminatın miktarları yönünden Başkanlığımızca kontrol edilerek Üst Yöneticinin onayına sunulmuştur.

Harcama Yetkilisi tarafından imzalanıp gelen ödeme emri belgesi ve eki belgeler üzerinde; Muhasebe yetkilisi tarafından ödeme aşamasında;

- a) Yetkililerin imzasını,
- b) Ödemeye ilişkin ilgili mevzuatında sayılan belgelerin tamam olmasını
- c) Maddi hata bulunup bulunmadığını,

d) Hak sahibinin kimliğine ilişkin bilgileri yönünden kontrole tabi tutularak, 30.177 adet Ödeme Emri Belgesi ve Muhasebe İşlem Fişi sistem (say2000i) üzerinden yevmiye numarası verilerek onaylanmıştır. Bunun yanında 2015 yılı içinde gelirlerin ve alacakların tahsili, giderlerin harcama belgeleri yönetmeliğine uygun olarak hak sahibine ödenmesi, para ve parayla ifade edilen değerler ile emanetlerin alınması, saklanması ilgililere verilmesi, gönderilmesi ve diğer tüm mali işlemlerin kayıtlarının yapılması ve raporlanması işlemleri de muhasebe birimi tarafından gerçekleştirilmiştir.

2014 Dönem Sonu ve 2015 Dönem Başı İşlemleri mevzuata uygun olarak yapılmıştır. 2015 yılında 2014 yılına ilişkin, Gazi Üniversitesi Yönetim Dönemi Hesapları, Kesin Hesapları mevzuatla belirlenen sürelerde hazırlanarak, Maliye Bakanlığı'na gönderilmiştir. Ayrıca Gazi Üniversitesi Yük ve Kadro Formları da hazırlanmış ve Maliye Bakanlığına gönderilmiştir. Bununla birlikte 2015 yılında Aylık Hesap Cetvelleri de Sayıştay Başkanlığına ve Maliye Bakanlığı'na gönderilmiştir.

2015 yılında; ÖYP kapsamında; 910 öğretim elemanına 1.729.639,44 TL ve dil

T.C. GAZİ ÜNİVERSİTESİ 2015 YILI FAALİYET RAPORU

eğitimi için 1 öğretim elemanına 16.369,00 TL olmak üzere toplam 1.746.008,48 TL ödeme yapılmıştır. Ayrıca, 2547 sayılı Kanunun 39 uncu maddesi uyarınca yurtdışında görevlendirilen 4 personele 35.724,38 TL ödeme yapılmıştır.

2015 yılında 1.176.785,81 TL'si (153 adet dosya) 2014 yılından devreden tutar olmak üzere toplam 2.330.765,38 TL (23 adet dosya 550.884,38 TL'lik kısmı Sayıştay İlamından kaynaklı) kişi borcunun 873.568,88 TL'si tahsil edilmiştir. 2015 yılında açılan 487 kişi borcu dosyasının 425'i kapatılmış, 62'si ise 2016 yılına devretmiştir.

2015 yılında Üniversitemiz personelinin maaşlarından tahakkuk birimlerince yapılan kesintiler sonucu icra dairelerine; icra kesintisi olarak 767.632,60 TL, nafaka kesintisi olarak 71.692,80 TL, taahhütlü icra kesintisi olarak 81.180,00 TL ödenmiştir.

2014 yılında Kefalet Sandığına 11.511,75 TL, Üniversitemiz birimlerinde çalışan personelin üye olduğu sendikalara 438.419,34 TL ödenmiştir. SGK ve vergi işlemleri kapsamında toplam 123.781.871,66 TL tutarında ödeme yapılmıştır.

2014 Yılı İdare Faaliyet Raporu ve 2015 Yılı Ocak-Haziran Altı Aylık Mali Durum ve Beklentiler Raporu hazırlanarak kamuoyuna açıklanmıştır.

Üniversitemiz bünyesinde yürütülen kurum içi ve dışı destekli proje ve programlara ilişkin ödemeler gerçekleştirilmiştir.

3.2.1.4.8. Yapı İşleri ve Teknik Dairesi Başkanlığı

Yapı İşleri ve Teknik Dairesi Başkanlığı tarafından yürütülen Üniversitemizin yatırım projelerine ilişkin gerçekleştirme bilgilerine proje bazında aşağıda yer verilmiştir.

Çeşitli Ünitelerin Etüt Projesi

2015 Yılı Yatırım Programı'nda yer alan Çeşitli İşlerin Etüd Projesinin 200.000,00 TL olan proje başlangıç ödeneğine yıl içerisinde 81.500,00 TL ödenek eklenerek proje

T.C. GAZİ ÜNİVERSİTESİ 2015 YILI FAALİYET RAPORU

ödeneği 281.500,00 TL'ye çıkartılmıştır. 2015 yılında proje ödeneğinin 281.439,03 TL'si harcanmıştır. Proje kapsamında yapılan işler aşağıdaki tabloda gösterilmiştir.

Tablo 73 Çeşitli Ünitelerin Etüt Projesi

S. NO	İŞİN ADI
1	Gazi Eğitim Fak. Uygulamalı Anaokulu ve Kreş Binası Yapımı Uygulama Projeleri, Tek. Şart. ve keşif Hizmet Alım İşi
2	YADEM (Yabancı Diller) Binası Uygulama Projeleri, Teknik Şartnameleri ve Keşfi Hizmet Alım İşi
3	Tıp Fakültesi D Blok 5. Kat Yoğun Bakım Tadilat Projeleri Teknik Şartnameleri ve Keşfi
4	Fen Fak. Laboratuvar Binası Kesin Projeleri ve Keşfi Hizmet Alım İşi
5	Teknoloji Fak. Hastane Katları Mekanik Tesisat ve Hastane Teshin Merkezi Proj. Alım İşi
6	Diş Hekimliği Fak. B Blok Asansör Kulesi ve E Blok Teras Kafe Tadilat Projesi İşi
7	Teknoloji Fak. Öğretim Elemanları Binası Yapım İşi

Büyük Onarım Projesi

2015 Yılı Yatırım Programı'nda yer alan Büyük Onarım Projesinin 12.000.000,00 TL olan proje başlangıç ödeneğinin 2.990.986,70 TL'si harcanmıştır. Proje kapsamında yapılan işler aşağıdaki tabloda gösterilmiştir.

Tablo 74 Büyük Onarım Projesi İşleri

S. NO	İŞİN ADI
1	Teknoloji Fak. Metalurji ve Enerji Sistemleri Müh. Böl. Atölyeleri Tadilatı İşi
2	Teknoloji Fak. Ağaç İşleri Böl. Tad. İşi

T.C. GAZİ ÜNİVERSİTESİ 2015 YILI FAALİYET RAPORU

S. NO	İŞİN ADI
3	İnşaat Malzemesi Alım İşi
4	Tıp Fakültesi Acil Servis Onkoloji ve Yataklı Servis Binası Yapım İşi Kapsamında Kazık Yükleme Deneyi Yapılması Hizmet Alımı İşi
5	Gölbaşı Yerleşkesi Polatlı Sosyal Tesisleri Meslek Yüksekokulu Çatı Bakım Onarım İşi
6	Rektörlük Çatı Bakım Onarım İşi
7	Gazi Eğitim Fak. Isı Merkezi Sayaç Grubu Tadilatı İşi
8	Teknoloji Fak. İnşaat Bölümü Atölye Binaları Çatı Bakım Onarım İşi
9	Beden Eğitim ve Spor Yüksekokulu Binası Çatı Bakım Onarım İşi
10	Gölbaşı Yerleşkesi Yabancı Diller Yüksekokulu ve Güzel Sanatlar Fak. Çatı Bakım Onarımı İşi
11	Mühendislik Fak. İdari B Blok ve Yemekhane Çatı Bakım Onarım İşi
12	Gölbaşı Yerleşkesi Sağlık MYO Çatı Bakım Onarım İşi
13	Gölbaşı Yerleşkesi Polatlı Sosyal Bilimlere MYO Kapı ve Pencere Doğramaları Tadilat İşi
14	Gölbaşı Yerleşkesi Yabancı Diller Yüksek Okulu A Blok Bakım Onarım İşleri
15	Gazi Eğitim Fakültesi İnş. Malz. Alımı İşi
16	Gazi Eğitim Fak. Bulaşık Hane Yapım İşi
17	Tesisat Malzemesi Alım İşi
18	Merkezi Mutfak ve Tek. Fak. C Blok Önünde Saha Düzenleme İşi
19	İletişim Fak. Tuvaletleri Tad. İşi
20	Merkez Mutfak Gaz Tesisatı İkmal İşi.
21	Merkez Kampüs Mağaza ve Gazi Hast. 11.Kat Kafeterya Tad. İşi
22	Gazi Eğitim Fak. Kafeterya Salonu Akademik Personel Ofisleri ve Engelli Araştırma Merk. Tad. İşi
23	Gazi Eğitim Fak. ve Teknoloji Fak. Binaları Og/Ag Elektrik Altyapı Projesi Hizmet Alım İşi
24	Kültür Merkezi Altı Merkezi Mutfak Tadilatı Yapım İşi Kapsamındaki Geçici Kabul Eksikliklerinin (Yüklenici Namı Hesabına) Gönderilmesi İşi

T.C. GAZİ ÜNİVERSİTESİ 2015 YILI FAALİYET RAPORU

S. NO	İŞİN ADI
25	Yapı İşleri ve Teknik Daire Başkanlığı kablo Alım İşİ
26	Tic. Turz. Eğt. Fak. Öğr. Elemanları Binası Çatı Onarımı İle YADEM Binası Yağmur Suyu İniş Borusu Yenileme İşİ
27	Catarpiller Marka Jeneratörün Genel Bakımı – Onarımı Ve Montajının Yapılması İşİ
28	Bosna-Hersek Binası 3. Kat Lab. Gaz. Tesisat Yapılması İşİ
29	Kültür Merkezi Binası Gazi Eğitim Fak. C Blok Çatı Bakım Onarım İşİ
30	Yemekhanesi Tadilat İşİ
31	Muhtelif Birimlerde Kullanılmak Üzere Doğal Taş Kaplama Alımı İşİ
32	Teknoloji Fak. Kalorifer Kazanı Ana Hattı ve Konservatuvar Binası Kalorifer Kaz. Tad. İşİ
33	Fen Edebiyat Fak. Kamelya Tad. Branda Yapılması ve Mesleki Eğt. Fak. Kreş Binası Çatı Yapım İşİ
34	Gölbaşı Yerleşkesi Yabancı Diller Yüksekokulu A Blok Bakım Onarım İşİ
35	Bosna Hersek Binası Yemekhane Dövlumbazlarının Yapılması Tad. İşİ
36	Gazi Eğitim Fak. Binası Mescid Tad. İşİ
37	Çayyolu Semt Polikliniği Binası Çatı Bakım-Onarım İşİ
38	Gazi Eğitim Fakültesi Resim Bölümü, Fen Fakültesi Derslik Binası Çatı Bakım-Onarımı İşİ
39	Beşevler Isı Yalıtım Kazan Dairesi Bakım-Onarım İşİ

Derslik ve Merkezi Birimler Projesi

2015 Yılı Yatırım Programı'nda yer alan Derslik ve Merkezi Birimler Projesinin 11.500.000,00 TL olan proje başlangıç ödeneğine yıl içerisinde 5.250.000,00 TL ödenek eklenerek proje ödeneği 16.750.000,00 TL'ye çıkartılmıştır. 2015 yılında proje ödeneğinin 6.537.340,02 TL'si harcanmıştır. Derslik ve Merkezi Birimler Projesi kapsamında "Eğitim Fakültesi Dekanlık ve Öğretim Elemanları Binası ve Eğitim Fakültesi ve Derslik Laboratuvar Binası Yapım İşİ", Teknoloji Fakültesi Öğretim Elemanları Binası Yapım İşİ" ve "Kafeterya Binası Yapım İşİ" yapılmıştır.

“G.Ü. Eğitim Fakültesi Dekanlık ve Öğretim Elemanları Binası ve G.Ü. Eğitim Fakültesi ve Derslik Labaratuvar Binası Yapım İşi”

Gazi Eğitim Fakültesi Dekanlık binası 1580,03 m² taban oturum alanına sahip ve zemin +6 kattan oluşmakta olup, 1.-2.-3.-4. ve 5. kat inşaat alanı 1476,03 m², 6. kat inşaat alanı 1128,50 m² olmak üzere toplam 8987,95 m² inşaat alanına sahiptir. Zemin katta mağazalar, kantin ve idari odalar yer almaktadır. Sosyal mekanlar zemin katta açık alanlarla bütünleşerek ortak kullanıma yönelik tasarlanmıştır

Eğitim ve Dekanlık Binası birbirine 1. Kattan bağlantı köprüsü ile bağlanmıştır. Yangın kaçışları ve yangın merdivenleri yönetmeliğe uygun şekilde tasarlanmıştır. Peyzaj anlamında her iki bina da ortak alledensirkülasyon bağlantılı tasarlanmış olup, bu alle üzerinde açık ve yarı açık alanlarla bütünleştirilmiştir. Her iki bina altında yer alan mağaza ve kafeteryalar bu orak kullanım alanlarına hizmet etmektedir. Bu kullanım alanları uygun yeşil doku, kentsel donatı ve su ögesiyle donatılmış ve kullanım açısından daha zengin mekanlar oluşturmak esas alınmıştır.

1. katta akademisyen odaları, toplantı odası, 2 adet dekan yardımcısı odası ve sekreteri, dekan odası, sekreteri ve fakülte sekreteri yer almaktadır. 2.-3.-4.-5. ve 6. katlarda ise yine akademisyen odaları, açık ve kapalı ofisler yer almaktadır. Yapıda uygun genişlikte sirkülasyonlar, zengin galeri boşlukları ve aydınlık alanlar, yapıda ferah alanlar oluşturmak amaçlı düşünülmüştür.

Eğitim Binası 2.810,97 m² taban oturum alanına sahip zemin+4 kattan oluşmakta olup, toplam 1.1204,70 m² inşaat alanına sahiptir. Zemin katta mağazalar, bilgisayar laboratuvarları, kafeterya ve fastfood yer almaktadır.1. katta derslikler, 2. katta yabancı dil derslikleri, 3. katta laboratuvarlar ve laboratuvarlara bağlı birimler, 4. katta ise ortak mutfaktan hizmet alan birbirlerinden soyutlanmış öğrenci ve personel yemekhaneleri yer almaktadır. Bodrum kat, kat yüksekliği 4.00 m, zemin kat ve diğer katlar 4.50 m olarak tasarlanmıştır. Koridorlar ve zengin galeri boşlukları yoğun sirkülasyona göre düşünülmüştür. Mekanlara hizmet amaçlı, yeterli sayıda ıslak hacim, depo ve arşiv mekanları bırakılmıştır. Yapıda bodrum katı, otopark ve depo alanları olarak tasarlanmıştır.

T.C. GAZİ ÜNİVERSİTESİ 2015 YILI FAALİYET RAPORU

Söz konusu iş 2015 yılında tamamlanmış olup, eğitim ve öğretime başlanılmıştır.





“G.Ü Teknoloji Fakültesi Öğretim Elemanları Binası Yapım İşi”

Fakülte Binasının tescilli olması nedeni ile tadilat yapılamaması, Teknoloji Fakültesi öğrenci sayısının artması, artan akademisyen, personel ve öğrenci sayısına mevcut binaların cevap verememesi nedeni ile proje çalışması başlatılmıştır. Yenimahalle ilçesi, 7358 ada 3 parseldeki 10921,04 m2 lik bir alan üzerine yapılması planlanan Teknoloji Fakültesi Öğretim Elemanları Binası; mimari tavan ve kesin projeleri tamamlanmış olup uygulama projesi aşamasına geçilmiştir. Projede biri ana giriş, biri servis girişi olmak üzere toplam 2 adet giriş vardır, ayrıca acil durum esnasında kaçışı sağlayacak 6 adet acil çıkış kapısı mevcuttur. Binada düşey sirkülasyonu sağlamak için 8 adet merdiven ve 5 adet asansör kullanılmıştır. Zemin kata sosyal donatı alanları yerleştirilmiştir. 322 kişilik konferans salonu, kütüphane, okuma salonu, 2 adet seminer salonu ve 6 adet dükkân bu katta çözülmüştür. Öğretim elemanlarının kullanacağı kafeterya, bay ve bayan mescit de bu kata yerleştirilmiştir. Üst katlarda ise öğretim elemanı odaları, bölüm başkanlıkları ve öğretim elemanlarının kullanabileceği derslikler düzenlenmiştir. Her bölümde bir bölüm başkanı odası, bir sekreter odası ve 2 bölüm başkan yardımcısı odası yer almaktadır. Her bölüm için çay ocağı, fotokopi odası, arşiv, toplantı odası ve iki adet derslik düzenlenmiştir.



Binanın en yüksek noktası Rektörlük binasının saçak kotu olan 872.28 olarak belirlenmiştir. Binada zemin kat 4 m, diğer katlar 3 m olarak düzenlenmiştir. Bodrum katlarda 145 araçlık kapalı otopark, zemin katta ise 43 araçlık açık otopark olmak üzere toplam 188 araçlık otopark düzenlenmiştir. Bodrum katta ayrıca uygun alanlarda, sığınak, teknik hacim ve depolar düzenlenmiştir. Söz konusu iş 2015 yılında tamamlanmış olup, eğitim ve öğretime açılmıştır.





“G.Ü. Kafeterya Binası Yapım İşi”



Kampüs Altyapı Projesi

2015 Yılı Yatırım Programı'nda yer alan Kampüs Altyapı Projesinin 2.500.000,00 TL olan proje başlangıç ödeneğine yıl içerisinde 3.458.500,00 TL ödenek eklenerek proje ödeneği 5.958.500,00 TL'ye çıkartılmıştır. 2015 yılında proje ödeneğinin 4.469.235,89 TL'si harcanmıştır. Proje kapsamında yapılan işler aşağıdaki tabloda gösterilmiştir.

Tablo 75 Kampüs Altyapı Projesi

S. NO	İŞİN ADI
1	G.Ü. Teknoloji Fak. Isı Merkezinin Devreye Alınması İşİ
2	G.Ü. Fen Edebiyat Fakültesi Binası Mekanik Tesisat Kolon Hatlarının Yenilenmesi İşİ
3	G.Ü. Teknik Bilimler M.Y.O Atıksu Kanalizasyon Sistemi Yapılması
4	Kamera Güvenlik Sistemleri

Acil Servis ve Onkoloji Hastanesi Projesi

Acil Servis ve Onkoloji Hastanesi Projesine 12.350.000,00 TL ödenek tahsis edilmiş olup yıl içerisinde proje ödeneğinin 8.167.973,05 TL' si harcanmıştır.



T.C. GAZİ ÜNİVERSİTESİ 2015 YILI FAALİYET RAPORU

Sağlık Sektörü Muhtelif İşler Projesi

2015 Yılı Yatırım Programı'nda yer alan Sağlık Muhtelif İşler Projesi kapsamında Yapı İşleri Dairesi Başkanlığına 15.000.000,00 TL ödenek tahsis edilmiş olup ödeneğin 4.781.992,15 TL'si harcanmıştır. Proje kapsamında yapılan işler aşağıda sıralanmıştır.

Tablo 76 Sağlık Sektörü Muhtelif İşler Projesi

S. NO	İŞİN ADI
1	Tıp Fak. Arşt. ve Uyg. Hast. D1 Blok 5. Kat Ortopedi Serv. Tad. İş
2	Tıp Fak. Arş. Uyg. Hastanesi 3. Kat Beyin Cerrahi Srv. Yapım İş
3	Diş Hekimliği Fak. Dental Loope Mal Alım İş
4	Tıp Fakültesi C Blok Katlarına Seperatör Bölme Yapılması İş
5	Tıp Fakültesi Hast. C ve D Bloklarında Asansör Yenileme İş
6	Tıp Fak. 12. Kat Tadilat ve Onarım İş
7	Tıp Fakültesi 10. Kat Çocuk Yoğun Bakım Tadilat İş
8	Tıp Fakültesi 9. Kat Kadın Doğum Tadilat ve Onarım İş
9	Tıp Fakültesi Hastane Çatısı Kedi Yolu Yapılması İş
10	Çayyolu Semt Polikliniği Binası Çatı Bakım Onarım İş
11	Tıp Fak. Laboratuvarları Pissu Borularının Asite Dayanıklı Boruları İle Değiştirilmesi İş
12	Tıp Fak. Yaene Poliklinik Alanı Tadilat İş
13	Gazi Hastanesi Yeni Medikal Santralı Proje Hizmet Alım İş
14	Gazi Hastanesi E Blok 6.Kat Onkoloji Bölümü Medikal Gaz Tesisatı ve Santral Tadilatı Yapım İş
15	Gazi Hastanesi D1 Blok Çatı ve Asma Tavanları Tad. İş

T.C. GAZİ ÜNİVERSİTESİ 2015 YILI FAALİYET RAPORU

3.2.1.4.9. Hukuk Müşavirliği

01.01.2015 – 31.12.2015 tarihleri arasında Üniversitemiz tüzel kişiliğine karşı 335 dava açılmış, Üniversitemiz tarafından 136 dava açılmıştır. Devam etmekte olan davalarla, önceki yıllardan açılmış olup devam eden dosyaların dağılımı listelerde verilmektedir.

Tablo 77 2015 Yılında Açılan Dava Türüne Göre İstatistik ve Grafikler

Öğrenci	33
Akademik	81
İdari	21
Alacak	36
Tazminat	67
Diğer	194
Tarafımızdan Açılan	136
İşçi Alacağı	40
Tahliye	14
TOPLAM	622

Tablo 78 Akademik Personel Dava Sayısı

Göreve Son Verme	1
Kadro, Derece, Atama	28
Disiplin Cezaları	5
Diğer Sebepler	47
TOPLAM	81

Tablo 79 İdari Personel Dava Sayısı

Atama İşlemleri	11
Disiplin Cezaları	4
Diğer Sebepler	6
TOPLAM	21

T.C. GAZİ ÜNİVERSİTESİ 2015 YILI FAALİYET RAPORU

Tablo 80 Öğrenci Dava Sayısı

Not İptali	16
Kayıt Silme	-
Disiplin Cezaları	5
Diğer Sebepler	12
TOPLAM	33

Tablo 81 Diğer Dosyalara İlişkin Bilgiler

Alacak	36
Tazminat talepleri	67
Çeşitli Sebepler	123
İşçi Alacağı	40
Tahliye	14
TOPLAM	280

Önceki yıllarda açılmış olup halen devam eden icra dosya sayısı ise 279 olup toplam 416 adettir.

2015 Yılı içerisinde toplam 75 adet hukuki mütalaada bulunulmuş, protokol, sözleşme ve yönetmelik incelemesi yapılmış, Resmi Gazete’de yayımlanması sağlanmıştır..

Rektörlük Makamınca başlatılan 57 soruşturma dosyasının takip ve kontrol işlemleri yerine getirilmiş, 30 soruşturma dosyası henüz sonuçlanmamıştır. Verilen cezalara ilişkin itirazlar değerlendirilerek sonuçlandırılmıştır. Ayrıca 2015 yılı içerisinde 866 adet duruşma ve keşfe gidilmiştir

Yükseköğretim Kurulu Başkanlığı vasıtasıyla gelen görevsizlik kararları ile şikayet dilekçeleri gereği yapılmak üzere ilgili birimlere yönlendirilmiş, sonuçlarından anılan Başkanlığa ve şikayet sahiplerine bilgi verilmiştir. Rektörlüğümüze verilen şikayet

dilekçeleri gereği yapılmak üzere ilgili birimlere yönlendirilerek sonucundan anılan ilgili yerlere bilgi verilmiştir.

3.2.1.5. Araştırma ve Uygulama Merkezlerinin Faaliyetleri

Raporun bu bölümünde Üniversitemiz bünyesinde faaliyet gösteren araştırma ve uygulama merkezlerinin 2015yılı faaliyetlerine yer verilmiştir.

3.2.1.5.1. Sürekli Eğitim Uygulama ve Araştırma Merkezi

2015yılı içerisinde Sürekli Eğitim Uygulama ve gerçekleştirilen hizmetler altı grupta toplanabilir.

- Kurumların kendi bünyesinde gerçekleştirdikleri her türlü sınavlar için soru temin etmek.
- Kurumların Merkezimiz bünyesinde gerçekleştirdikleri Görevde Yükselme ve Unvan Değişikliği sınavları için soruları temin etmek ve sınavları organize etmek.
- Kurumların Merkezimiz bünyesinde gerçekleştirdikleri Uzman Yardımcılığı, Müfettiş Yardımcılığı sınavları için soruları temin etmek ve sınavları organize etmek.
- Kurumların Hizmet İçi Eğitimi veya Görevde Yükselme ve Unvan Değişikliği Sınavları öncesi eğitim programlarını oluşturmak, eğitici temin etmek ve programın sağlıklı bir şekilde yürütülmesini koordine etmek.
- Kişisel beceri, özellikli eğitim ve güncel konular çerçevesinde kurslar organize etmek ve talep olması durumunda bunların sağlıklı bir şekilde yürütülmesini sağlamak.
- İş Güvenliği Uzmanlığı, İşyeri Hekimliği, Aile Danışmanlığı, vb. sürekli eğitimlerin yürütülmesini sağlamak.

T.C. GAZİ ÜNİVERSİTESİ 2015 YILI FAALİYET RAPORU

Tablo 82 GAZİSEM 2015 Yılında Düzenlenen Eğitimler

Eğitimin Saati	Eğitimin Verildiği Grup Sayısı	Eğitimin Konusu	Katılımcı Sayısı
220	Başvuru Yapılmadı	İş Güvenliği Uzmanlığı Eğitimi	Başvuru Yapılmadı
220	Başvuru Yapılmadı	İş Yeri Hekimliği Eğitimi	Başvuru Yapılmadı
84	4	Kamu Gözetimi, Muhasebe ve Denetim Standartları Kurumu ‘Bağımsız Denetçi Yetkilendirme Geçiş Dönemi Eğitimi	62
60	3	Grafoloji Eğitimi	36

Tablo 83 2015 Yılında Yapılan Sınavlar

S.N.	OTURUM SAYISI	SINAV HİZMETİ VERİLEN KURUM	TARİH
1	1	YÖK 5İ Dersleri Güz Dönemi Yarıyıl Sonu Sınavları	09.01.2015
2	1	YÖK 5İ Dersleri Güz Dönemi Bütünleme Sınavları	30.01.2015
3	1	Et ve Süt Kurumu Müfettiş Yardımcılığı Giriş Sınavı	24.02.2015
4	1	YÖK 5İ Dersleri Bahar Dönemi Ara Sınavları	15.04.2015
5	1	Genel Kurmay Başkanlığı Görevde Yükselme ve Unvan Değişikliği Sınavı	02.05.2015
6	1	Elektrik Üretim A.Ş. Görevde Yükselme Sınavı	30.05.2015
7	1	Milli Savunma Bakanlığı Görevde Yükselme Sınavı	31.05.2015
8	1	YÖK 5İ Dersleri Bahar Dönemi Yarı Yıl Sonu Sınavları	03.06.2015
9	1	YÖK 5İ Dersleri Bahar Dönemi Bütünleme Sınavları	03.07.2015
10	1	Şeker Fabrikaları Genel Müdürlüğü Görevde Yükselme Sınavı	25.07.2015
11	1	Makine Kimya Endüstrisi Genel Müdürlüğü Görevde Yükselme Sınavı	06.09.2015
12	1	İller Bankası A.Ş. Teknik Uzman Yardımcılığı Giriş Sınavı	19.09.2015
13	1	Kara Kuvvetleri Komutanlığı Görevde Yükselme Sınavı	03.10.2015
14	1	Kara Yolları Genel Müdürlüğü Unvan Değişikliği Sınavı	23.10.2015
15	1	Orman Genel Müdürlüğü Görevde Yükselme Giriş Sınavı	25.10.2015
16	1	YÖK 5İ Dersleri Güz Dönemi Ara Sınavları	18.11.2015
17	1	Devlet Hava Meydanları İşletmeleri Unvan Değişikliği Sınavı	29.11.2015
18	1	Türk Patent Enstitüsü Patent ve Marka Vekilliği Sınavı	05.12.2015
19	1	Gıda Tarım ve Hayvancılık Bakanlığı Tarımsal Yayım ve Danışmanlık Sınavı	06.12.2015

T.C. GAZİ ÜNİVERSİTESİ 2015 YILI FAALİYET RAPORU

Tablo 84 Soru Hazırlama Koordinatörlükleri

S.N.	SORU HİZMETİ TALEP EDEN KURUM	SORU HAZIRLANAN ALAN	HAZIRLANAN SORU ADEDİ
1	Türk Akreditasyon Kurumu	Akreditasyon Uzman Yardımcısı Alımı Sözlü Sınav Soruların Hazırlanması	45

Tablo 85 2015 Yılında Kurumlara Sunulan Eğitim Hizmetleri

Eğitim Programının Başlığı	Eğitim Saati	Eğitimin Verildiği Kurum	Düzenlendiği Tarih/ Tarihler	Katılan Kişi Sayısı
“Mesleki Raporlama ve Sunum Hizmetleri Eğitimi”	36	AFC MICE	25-27 Şubat 2015 04-06 Mart 2015	
Uzman Yardımcıları ve Teknik Uzman Yardımcıları Tez Yazım Danışmanlığı	12	İller Bankası A.Ş.	26 Şubat 2015 6 Ay	41
Teorik ve Pratik Değerlendirici ve Sınav Sorumlusu Eğitimi	24	THK TEKNİK A.Ş.	16-17 Nisan 2015 20-21 Nisan 2015	
Maliyet Muhasebesi Eğitimi	30	ETİ MADEN İŞLETMELERİ GENEL MÜDÜRLÜĞÜ	11-15 Mayıs 2015	24
Devlet Personel Başkanlığı Kamuda Yönetici Yetkinliklerinin Arttırılması Bölgesel Eğitim Programı	30	GATA Havacılık Turizm ve Seyahat Acentesi	14-18 Mayıs 2015	
Uzman Yardımcıları ve Teknik Uzman Yardımcıları Tez Yazım Danışmanlığı	12	İller Bankası A.Ş.	09 Eylül 2015 6 Ay	82
İleri Excel Eğitimi	30	İller Bankası A.Ş.	17-18-19 Aralık 2015 25-26 Aralık 2015	20

Tablo 86 2015 Yer ve Gözetmen Koordinatörlükleri

S.N.	OTURUM SAYISI	HİZMET VERİLEN KURUM	TARİH
1	2	Kuzey Yayın Dağıtım Ankara Bölge Müdürlüğü “TUDEM SBS Yönlendirme Sınavları”	17.01.2015
2	1	Sigortacılık Eğitim Merkezi “Banka ve Özel Kurumlar Teknik Personel Sınavı” “Banka ve Özel Kurumlar Teknik Personel Sınavı”	31.01.2015
3	1	Türkiye İş Bankası A.Ş. Banka Memuru Alım Sınavı	22.02.2015
4	1	Sigortacılık Eğitim Merkezi “Banka ve Özel Kurumlar Teknik Personel Sınavı”	28.02.2015
5	1	Sınav Eğitim Kurumları “YGS Deneme Sınavları”	01.03.2015
6	2	Maliye Bakanlığı Personel Genel Müdürlüğü “Maliye Bakanlığı Defterdarlık Uzman Yardımcılığı Giriş Sınavı”	08.03.2015

T.C. GAZİ ÜNİVERSİTESİ 2015 YILI FAALİYET RAPORU

S.N.	OTURUM SAYISI	HİZMET VERİLEN KURUM	TARİH
7	2	Devlet Personel Başkanlığı Uzman Yardımcılığı Giriş Sınavı	14.03.2015
8	1	Sigortacılık Eğitim Merkezi “Banka ve Özel Kurumlar Teknik Personel Sınavı” “Banka ve Özel Kurumlar Teknik Personel Sınavı” Segem	04.04.2016
9	2	Kuzey Yayın Dağıtım Ankara Bölge Müdürlüğü “TUDEM SBS Yönlendirme Sınavları”	11.04.2015
10	1	Karadeniz Teknik Üniversitesi Yabancı Uyruklu Öğrenci Giriş Sınavı	02.05.2015
11	1	Akdeniz Üniversitesi Yabancı Uyruklu Öğrenci Giriş Sınavı	02.05.2015
12	1	Selçuk Üniversitesi Yabancı Uyruklu Öğrenci Giriş Sınavı	03.05.2015
13	1	Sigortacılık Eğitim Merkezi “Banka ve Özel Kurumlar Teknik Personel Sınavı”	09.05.2015
14	1	Ondokuz Mayıs Üniversitesi Yabancı Uyruklu Öğrenci Giriş Sınavı	17.05.2015
15	1	Erciyes Üniversitesi Yabancı Uyruklu Öğrenci Giriş Sınavı	24.05.2015
16	1	Sigortacılık Eğitim Merkezi “Banka ve Özel Kurumlar Teknik Personel Sınavı”	27.06.2015
17	1	Sigortacılık Eğitim Merkezi “Banka ve Özel Kurumlar Teknik Personel Sınavı”	12.09.2015
18	1	Sigortacılık Eğitim Merkezi “Banka ve Özel Kurumlar Teknik Personel Sınavı”	17.10.2015
19	2	Ekonomi Bakanlığı Dış Ticaret Uzman Yardımcılığı Sınavı	18.10.2015
20	4	Bankacılık Denetleme ve Düzenleme Kurulu Bankalar Yeminli Murakıplı Yardımcılığı ve Bankacılık Uzman Yardımcılığı Sınavları	14-15 Kasım 2015
21		Hazine Müsteşarlığı Müfettiş Yardımcılığı Sınavı	21.11.2015
22	1	Sigortacılık Eğitim Merkezi “Banka ve Özel Kurumlar Teknik Personel Sınavı”	21.11.2015
23	7	Tesmer 2015/3 Dönemi Serbest Muhasebeci ve Mali Müşavirlik Sınavı	28-29 Kasım 2015
24	4	Vergi Denetim Kurulu Uzman Yardımcılığı Giriş Sınavı	05-06 Aralık 2015
22	1	Sigortacılık Eğitim Merkezi “Banka ve Özel Kurumlar Teknik Personel Sınavı”	19.12.2015
25	2	Türkiye Kamu Hastaneleri Kurumu Sağlık Denetçi Yardımcılığı Sınavı	20.12.2015
26	4	Sermaye Piyasası Kurumu Uzman Yardımcılığı, Uzman Hukukçu Yardımcılığı ve Mühendis Giriş Sınavı	26-27 Aralık 2015

3.2.1.5.2. Laboratuvar Hayvanları Yetiştirme ve Deneysel Araştırmalar Merkezi

Merkez, Üniversitemiz bünyesinde laboratuvar hayvanları kullanılarak gerçekleştirilecek deneysel araştırmaların, sağlıklı bir şekilde ve etik kurallar çerçevesinde yürütülmesi için gerekli altyapının oluşturulması amacıyla kurulmuştur. Merkez bünyesinde 2015 yılında gerçekleştirilen faaliyetler aşağıda sıralanmıştır.

- 07-09 Ekim 2015 tarihleri arasında IV. Ulusal Laboratuvar Hayvanları Bilimi Kongresine katılmıştır.
- 15-18 Ekim 2015 tarihleri arasında Türk Veteriner Jinekoloji Derneği VI. Ulusal Kongresi katılmıştır.
- 07-13 Mayıs 2015 tarihleri arasında Gazi Üniversitesi Tıp Fakültesi bünyesinde yer alan “TurkMSIC Gazi EMSA” adlı öğrenci kulübü Twinning Project kapsamında yabancı öğrencilere tanıtım ve eğitim verilmiştir.
- 03-10 Aralık 2015 tarihleri arasında Gazi Üniversitesi Sağlık Hizmetleri Meslek Yüksek Okulu Tıbbi Hizmetler ve Teknikler Bölümü ve Tıbbi Laboratuvar Teknikleri Programı öğrencilerine “Deney Hayvanları ve Çeşitli Uygulamalar” konulu eğitim merkezimiz tarafından verilmiştir.
- Veteriner Teknikerliği Meslek Yüksek Okulu öğrencilerine merkezimiz tarafından staj ve mesleki eğitim uygulamaları verilmiştir.
- Merkezimizde sürdürülen 43 adet Proje ve Rapor tamamlamıştır.

3.2.1.5.3. Yurt Dışı Eğitim Faaliyetleri Uygulama ve Araştırma Merkezi

Merkezimiz Üniversitemizin yurt dışından ihtiyaç duyulan tüm alanlarda eğitim desteği vermek, eğitim programları düzenlemek ve bu şekilde Üniversitemizin kamu, özel sektör, sivil toplum kuruluşları ve uluslararası kuruluşlar ile iş birliğinin gelişmesine katkıda bulunacak faaliyetlerin yürütülmesi amacıyla 25 Mayıs 2014 tarihinde

kurulmuştur. Merkez bünyesinde 2015 yılında gerçekleştirilen faaliyetler aşağıda sıralanmıştır.

- Öğretim Üyelerine yönelik Amerika Birleşik Devletleri'nde eğitim programları düzenlenmiştir. Bu kapsamda 171 akademik personel eğitim programına katılmıştır.
- Akademik personele yönelik İngilizce konuşma kursları düzenlenmiştir. Bu kapsamda 705 akademik personel kursa katılmıştır.
- Eğitim programları ve İngilizce kurslarıyla ilgili bilgilendirme toplantıları yapılmıştır.

3.2.1.5.4. Deprem Mühendisliği Uygulama ve Araştırma Merkezi

Merkezimiz depremlerin nedenleri, oluşumu, mühendislik yapıları ve insanlar üzerindeki etkileri ve deprem zararlarının azaltılması konularında, temel ve uygulamalı araştırmalar yapmak, teşvikve koordine etmek, danışmanlık hizmeti vermek, bilimsel toplantı, kurs ve seminerlerdüzenlemek, yurtiçi ve yurtdışındaki benzer merkezlerle iletişim kurmak, lisansüstü eğitimdekurs ve programlar geliştirilmesine yardımcı olmak, bilgi birikimi sağlamak ve yaymak amacıyla kurulmuştur.

Gazi Üniversitesi Deprem Mühendisliği Araştırma ve Uygulama Merkezi bünyesinde kurulmuş olan 11 adet zayıf ve 10 adet kuvvetli yer hareketi istasyonundan 2015 yılı içerisinde Ankara ve civarında meydana gelen depremler online olarak “Veri-İşlem” merkezimize aktarılmış, ve bu veriler üzerinde Format Dönüşümü, Değerlendirme, Arşivleme ve Veri Dağıtımları yapılmıştır. Bunlardan, zayıf yer hareketi istasyonlarından gelen veriler ile Ankara ve civarında oluşan depremlerin yeri, büyüklüğü, derinliği ve odak mekanizması çözümü gibi birtakım sismolojik parametrelerinin uygun yazılım programları (örneğin, ZSACWIN; Kandilli-UDİM, 2010) ile hesaplanması ve yorumlanması yapılmıştır. Kuvvetli yer hareketi istasyonlarından gelen ivme-kayıt verilerinin ise uygun yazılım programları (örneğin, SCREAM ve ART ivme analiz yazılımları; GÜRALP, 2012) ile değerlendirilmeleri yapıp depolanmıştır.

T.C. GAZİ ÜNİVERSİTESİ 2015 YILI FAALİYET RAPORU

2015 yılı içinde düzenlenen ve katılınankongre ve konferanslar aşağıda belirtilmiştir.

- Sürdürülebilir Ulaşım İçin Ulusal Yol Ve Trafik Güvenliği Ulusal Kongre Fuar ve Sergisi (ROTRASA), 7-8 Aralık 2015, TheGreen Park Hotel, Ankara
- Deprem riski hızlı haritalama yazılımı ve yer bilimsel etüt bilgi sistemi çalıştay, TheGreen Park Hotel, Ankara
- 3. Türkiye Deprem Mühendisliği ve Sismoloji Konferansı (3TDMSK), 14-16 Ekim 2015, Dokuz Eylül Üniversitesi, DESEM Konferans Merkezi, İZMİR
- 6th International Conference on EarthquakeGeotechnicalEngineering, 1-4 Kasım 2015, Christchurch, Yeni Zelanda.

3.2.1.5.5. Türkçe Öğrenim Araştırma ve Uygulama Merkezi (TÖMER)

- Gazi Üniversitesi TÖMER, bu faaliyet döneminde (2015-2016) çeşitli ülkelere mensup 403 öğrenciye Türkçe kursu düzenlemiştir. Temel, orta ve ileri düzeyde gerçekleştirilen kurslarda temel düzeyden başlayanlar en az 960, orta düzeyden başlayanlar ise en az 600 saat süreli Türkçe kursu görmüştür. Bu kurslarda her sınıfa dört farklı öğretim elemanı tarafından ders verilmiştir. Ayrıca, bu dönem içerisinde talep sahiplerinin kabul belgesi (acceptance) ihtiyaçlarını karşılamıştır.
- Gazi Üniversitesi TÖMER2015 yılı içerisinde bahar, yaz ve güz dönemlerinde her biri 50 saatlik kurlar halinde, hafta sonu ve hafta içinde (pazartesi-çarşamba ve salı-perşembe günleri) farklı düzeylerde yabancı dil (Genel İngilizce, Özel Amaçlı İngilizce, Almanca ve Fransızca) kursları düzenlenmiştir.
- Yurtdışı Türkler ve Akraba Topluluklar Başkanlığı (YTB)'nın 29.05.2014 tarih ve 002403 sayılı yazısı ekindeki protokol çerçevesinde, 21 Şubat 21 Mayıs 2015 tarihleri arasındaki YTB burslusu öğrenciler için “Destekleyici Türkçe Kursu” düzenlenmiştir.

T.C. GAZİ ÜNİVERSİTESİ 2015 YILI FAALİYET RAPORU

- Merkezimizde Türkiye Türkçesi öğrenimi görmekte olan devlet burslusu ve özel öğrencileri üniversiteye hazırlamak amacıyla, hâlen öğrenim görmekte oldukları Türkçe kurs saatlerinin dışında, 07 Mart 2015 tarihinden başlamak üzere cumartesi günleri haftada 8 saat (4 saat matematik, 4 saat genel yetenek, toplam 104 saat) süreli üniversiteye hazırlık kursları düzenlenmiştir.
- Türk İşbirliği ve Kalkınma Ajansı Başkanlığı (TİKA)'nın talebi üzerine 22 Mayıs 2015 tarihinde “TİKA Sözleşmeli Personel Alımı Dil Yeterliliği Ölçme Sınavı” Merkezimiz tarafından gerçekleştirilmiştir.
- Ahmet Yesevi Üniversitesi Mütevelli Heyet Başkanlığı tarafından gönderilen 23 kişilik Kazakistan uyruklu öğretmen grubu için 27 Temmuz-23 Ağustos 2015 tarihleri arasında Merkezimizde 200 saat süreli “Türkçe Yaz Kursu” programı gerçekleştirilmiştir.
- Gazi Üniversitesi TÖMER ile Ahmet Yesevi Üniversitesi tarafından 03-07 Ağustos 2015 tarihleri arasında düzenlenen ve Gazi Üniversitesi TÖMER’de gerçekleştirilen “Yabancı Dil Olarak Türkçenin Öğretimi” konulu seminer programı düzenlenmiştir.
- Gazi Üniversitesi TÖMER ile Yunus Emre Enstitüsü tarafından 27 Temmuz-21 Ağustos 2015 tarihleri arasında düzenlenen ve Gazi Üniversitesi TÖMER’de gerçekleştirilen “Yabancı Dil Olarak Türkçenin Öğretimi” konulu seminer programı düzenlenmiştir.
- Başbakanlık Türk İşbirliği ve Koordinasyon Ajansı Başkanlığı (TİKA)'nın yurt dışında görevlendirdiği öğretmenlere yönelik Gazi Üniversitesi TÖMER’de 21-27 Ekim 2015 tarihleri arasında “Türkçenin Yabancı Dil Olarak Öğretimi Sertifika Programı” konulu seminer programı düzenlenmiştir.
- Türk İşbirliği ve Kalkınma Ajansı Başkanlığı (TİKA)'nın talebi üzerine 12 Kasım 2015 tarihlerinde yapılan “TİKA Sözleşmeli Personel Alımı Dil Yeterliliği Ölçme

T.C. GAZİ ÜNİVERSİTESİ 2015 YILI FAALİYET RAPORU

Sınavı” kapsamında İngilizce, Fransızca, Rusça ve Arapça sınavları gerçekleştirilmiştir.

- Çin’de Belli Başlı Üniversitelerin Dil Merkezleri ile Türkiye’deki Üniversitelerin Dil Merkezleri Arasındaki İşbirliğini Geliştirmeye Yönelik Çalışmalar (Çin 05-15 Temmuz 2015) yapılmıştır.
- Yunus Emre Enstitüsü “Yabancı Dil Olarak Türkçe Öğretimi Sertifika Programı” (27 Temmuz-21 Ağustos 2015/31 Ağustos- 01 Ekim 2015) düzenlenmiştir.
- Yunus Emre Enstitüsü “ Türk Dillilere Türkiye Türkçesi Öğretimi Sempozyumu” (08-10 Ekim 2015) ve Türk Maneviyatında Fuzuli Mirası” sempozyumu (Kazakistan 05-07 Kasım 2015) düzenlenmiştir.
- MEB Söz Varlığını Tespit ve Geliştirme Projesi Çalıştayı (23-24 Ekim 2015) ve MEB Öğretmenlik Mesleği Genel Yeterlikleri Çalıştayı (29.09.2015) yapılmıştır.

3.2.1.5.6. Biyomedikal Kalibrasyon ve Araştırma Merkezi

Merkez, Gazi Üniversitesi Tıp Fakültesi ile ilgili diğer bölümler arasında bilimsel işbirliğini artırmak, klinik uygulamaya yönelik projeler geliştirmek, tanı ve tedavi hizmetlerinin kalitesini artırmaya yönelik kalibrasyon ve eğitim hizmeti vermek amaçlarıyla kurulmuştur.

Tablo 87 2015 Yılında Yapılan Kalibrasyon Listesi

Sıra No	Cihaz Adı	Cihaz Sayısı
1	Hastabaşı Monitörü	327
2	Defibrillatör	54
3	EKG	47
4	Anestezi Cihazı	12
5	Respiratör	74
6	Koter	38
7	PulsOxsimetre	143

T.C. GAZİ ÜNİVERSİTESİ 2015 YILI FAALİYET RAPORU

Sıra No	Cihaz Adı	Cihaz Sayısı
8	Soğutucu	316
9	UltrasoundWatmetre	5
10	Etüv	57
11	Hastabaşı Aspiratörü	837
12	Küvöz	28
13	Terazi	232
14	Santrifüj	79
15	Benmari	30
16	Termometre	246
17	Tansiyon Aleti	704
18	Otoklav	15
19	İnfüzyon Pompası	7
20	Flowmetre	1169
21	Cerrahi Aspiratör	68
22	Manometre	303
23	Pipet	180
24	Medikal Hava	35
25	Elektriksel Güvenlik Testi	466
Toplam Kalibrasyon Sayısı		5472

3.2.1.5.7. Teknoloji Transferi Uygulama ve Araştırma Merkezi

- TÜBİTAK 1513 Teknoloji Transfer Ofisleri Destekleme Orogramı kapsamında desteklenen ve Gazi Teknopark A.Ş.'nin yürütücü kuruluşu olduğu Gazi Teknoloji Transfer Ofisi Projesi'nin yürütülmesinde tüm modüllerde faaliyet göstererek üniversite içi ve dışı gerekli koordinasyon sağlanmıştır.
- TÜBİTAK 1601 Yenilik ve Girişimcilik Projesininin yürütülmesi kapsamında her türlü destek verilerek üniversite içi ve dışı koordinasyon sağlanmıştır.

T.C. GAZİ ÜNİVERSİTESİ 2015 YILI FAALİYET RAPORU

- Üniversite yönetimince kabul edilen Gazi Üniversitesi Ticarileştirme Yönergesinin uygulamasından sorumlu olunarak yönerge kapsamında çalışmaların yürütülmesi sağlanmıştır.
- Bilim Şenliği, İş Fikri, Sanayi Tezleri, Lisans Bitirme Tezleri gibi Üniversite içerisinde teknolojik girişimciliği arttırmak amacıyla düzenlenen proje pazarları ve yarışmalara her türlü destek verilerek üniversite içi ve dışı koordinasyon sağlanmıştır.
- Faaliyet alanlarına yönelik olarak Organize Sanayi Bölgeleri, AR-GE Merkezleri, Girişim Sermayesi kuruluşları gibi ilgili kurum ve kuruluşlarla işbirlikleri yapılmıştır.

3.2.1.5.8. Atatürk İlkeleri ve İnkılap Tarihi Araştırma ve Uygulama Merkezi

1987’de Senato kararıyla kurulmuş bulunan merkezimiz kurulduğu gündenbugüne kadar geçen 28 yılda önemli faaliyetlere imza atmış, önemli roller üstlenmiştir. Merkezin 2015 yılında katıldığı etkinliklere ilişkin bilgiler aşağıda belirtilmiştir.

- 7 Ocak 2015 , Atatürk Kültür Merkezi, Söyleşi
- 15 Ocak 2015, Gülhane Askeri Tıp Merkezi, Türk Kültüründe Gazilik ve Gazi Mustafa Kemal Atatürk isimli Konferans
- 20 Mart 2015, Çanakkale Zaferinin 100. Yılı münasebetiyle ATAUM olarak Kültür Bakanlığı, Ankara Devlet Türk Halk Müziği Korosu ile “Kınalı Kuzuların Türküsü” isimli Program
- 21-24 Mart 2015, 100. Yılında Çanakkale Muharebeleri konulu Sempozyum
- 27 Nisan 2015, “Trablusgarp ve Balkanlar” konulu Program
- 20 Mayıs 2015, “Devlet Adamı Atatürk” konulu Panel
- 6-8 Mayıs 2015, “100. Yılında Ermeni Sorunu ve Büyük Güçler” isimli uluslararası bir Sempozyum
- 18-19 Nisan 2015, “Emperyalizm ve Ermeni Meselesi” isimli Sempozyum

T.C. GAZİ ÜNİVERSİTESİ 2015 YILI FAALİYET RAPORU

- 11 Haziran 2015,“100. Yılında 1. Dünya Savaşı” Uluslararası Sempozyumu
- 1 Ekim 2015,ATASE Yürütme Kurulu Toplantısı
- 1 Ekim 2015, “100. Yılında 1. Dünya Savaşı Uluslararası Sempozyumu” Bildirileri Değerlendirme Toplantısı
- 12-15 Kasım 2015, İzmir’de 100. Yılında 1. Dünya savaşı Uluslararası Sempozyumu
- 22-26 Nisan 2015 Bükreş Romanya, “XVI. Yüzyılda Osmanlı Devletinde Av Teşkilatının Silistre Sancağının Yapılanması”, III. Uluslararası Balkan Tarihi Araştırmaları Sempozyumu Balkan Tarihi ve Balkanlarda Türk Dili
- 23-24 Kasım 2015, III. Genç Akademisyenler Sempozyumu
- 14 Mayıs 2015, V. Türk Okçuluğu Çalıştayı
- 29 Aralık 2015 tarihinde Gazi Üniversitesinde Düşünen Fakülte Toplantısı

3.2.1.5.9. Çocuk Gelişimi Araştırma Uygulama ve Eğitim Merkezi

2015 yılı içerisinde merkez tarafından;

- 13 Mart 2015 tarihinde “Erken Çocukluk Döneminde Güncel Konular” konulu konferans gerçekleştirilmiştir.
- 31.08.2015 – 04.09.2015 tarihleri arasında merkezimizde görevli öğretim elemanları ve akademik personel tarafından Mesleki Eğitim ve Gazi Eğitim Anaokulunda görev yapan anaokulu öğretmenlerine yönelik eğitim semineri düzenlenmiştir.

T.C. GAZİ ÜNİVERSİTESİ 2015 YILI FAALİYET RAPORU

3.2.1.6. Üniversiteler Arasında Yapılan İkili Anlaşmalar

3.2.1.6.1. Anlaşma Yapılan Yurtdışı Üniversiteler

Tablo 88 Erasmus Anlaşmaları

	ÜNİVERSİTE	ÜLKE	TARİH
BANKACILIK ve SİGORTACILIK YÜKSEKOKULU			
1	University of L'Aquila	İtalya	2014-2021
2	Universita Degli Studi di Foggia	İtalya	2014-2021
3	University of National and World Economy	Bulgaristan	2014-2021
4	Gdansk School of Banking	Polonya	2014-2021
5	Matej Bel University	Slovakya	2014-2021
6	University American College Skopje	Makedonya	2014-2021
7	Instituto Politécnico do Cavado e do a Ave	Portekiz	2014-2021
BEDEN EĞİTİMİ ve SPOR MESLEK YÜKSEKOKULU			
1	Państwowa Wyższa Szkoła Zawodowa im. Stanisława Pigońia w Krośnie	Polonya	2014-2021
2	Ovidius University of Constanta	Romanya	2014-2021
3	State Higher Vocational School in Nowy Sacz	Polonya	2014-2020
4	Masaryk University	Çek Cum.	2014-2021
5	Eszterházy Károly Főiskola	Macaristan	2014-2021
6	Universitatea Națională de Educație Fizică și Sport din Bucuresti	Romanya	2014-2020
7	Charles University in Prague	Çek Cum.	2014-2016
8	Universitatea de Medicina si Farmacie din Tirgu-Mures	Romanya	2015-2021
9	National Sports Academy "Vassil Levski"	Bulgaristan	2014-2021
DIŞ HEKİMLİĞİ FAKÜLTESİ			
1	Ovidius University of Constanta	Romanya	2014-2021
2	Universita Degli Studi di Foggia	İtalya	2014-2021
ECZACILIK FAKÜLTESİ			
1	University of Zagreb	Hrvatistan	2014-2021
2	Universita Degli Studi Di Perugia	İtalya	2014-2020
3	Universidad Miguel Hernandez de Elche	İspanya	2014-2021
4	Universite de Strasbourg	Fransa	2014-2021
5	Universita Degli Studi Di Parma	İtalya	2014-2020
6	VU University Amsterdam	Hollanda	2014-2017
7	University of A Coruña	İspanya	2014-2020
8	Bradford University	İngiltere	2014-2020
9	Universita Degli Studi di Cagliari	İtalya	2014-2020
10	Ovidius University of Constanta	Romanya	2014-2021
11	Universita Degli Studi di Foggia	İtalya	2014-2021
12	Universitatea din Oradea	Romanya	2014-2021

T.C. GAZİ ÜNİVERSİTESİ 2015 YILI FAALİYET RAPORU

EDEBİYAT FAKÜLTESİ			
1	University of Rouen	Fransa	2014-20...
2	State Higher Vocational School in Nowy Sacz	Polonya	2014-2021
3	Universidade de Vigo	İspanya	2014-2021
4	Matej Bel University in Banská Bystrica	Slovakya	2014-2017
5	University of Zielona Gora	Polonya	2014-2021
6	Johannes Gutenberg - Universitat Mainz	Almanya	2014-2021
7	University of Helsinki	Finlandiya	2014-2017
8	Universite de Strasbourg	Fransa	2014-2017
9	Universita Jana Evangelisty Purkyně v Ustí nad Labem	Çek Cum.	2014-2021
10	Martin-Luther -Universität Halle Wittenberg	Almanya	2014-2021
11	University of Potsdam	Almanya	2014-2021
12	Nicolaus Copernicus University	Polonya	2014-2021
13	Friedrich-Schiller-Universität Jena	Almanya	2014-2021
14	La Universidad de Córdoba	İspanya	2014-2021
15	Uniwersytet Wroclawski	Polonya	2014-2021
16	Universitatea "Dunarea De Jos" Din Galati	Romanya	2014-2021
17	University of Tartu / Tartu Ülikool	Estonya	2014-2021
18	Petroleum-Gas University of Ploiesti	Romanya	2014-2021
19	Latvian Academy of Culture	Letonya	2014-2020
20	Università degli Studi della Tuscia	İtalya	2014-2020
21	Universite de Limoges	Fransa	2014-2021
22	Uniwersytet Wroclawski	Polonya	2014-2021
23	Haute Ecole Charlemagne	Belçika	2014-2021
24	University of Silesia in Katowice	Polonya	2014-2021
25	Trnavska Univerzita V Trnave	Slovakya	2014-2021
26	Eszterházy Károly Fiskola	Macaristan	2014-2021
27	Johannes Gutenberg - Universitat Mainz	Almanya	2014-2021
28	Universitatea din Oradea	Romanya	2014-2021
FEN BİLİMLERİ ENSTİTÜSÜ			
1	University of Zagreb	Hırvatistan	2015-2021
FEN FAKÜLTESİ			
1	Università Degli Studi di Milano-Bicocca	İtalya	2014-2020
2	Universidad de Oveido	İspanya	2014-2020
3	The D. A. Tsenov Academy of Economics	Bulgaristan	2014-2021
4	University of Lodz	Polonya	2014-2021
5	Universidad de Zaragoza	İspanya	2014-2021
6	Vilnius University	Litvanya	2014-2021
7	Universidad de La Laguna	İspanya	2014-2021
8	University of SS. Cyril and Methodius in Trnava	Slovakya	2014-2021
9	Università Degli Studi di Milano	İtalya	2014-2021
10	Universite de Haute - Alsace	Fransa	2014-2021
11	University of Technology and Life Sciences in Bydgoszcz	Polonya	2014-2020
12	Technical University of Civil Engineering Bucharest	Romanya	2014-2018
13	Universidad de Vigo	İspanya	2014-2021

T.C. GAZİ ÜNİVERSİTESİ 2015 YILI FAALİYET RAPORU

14	Universite de Strasbourg	Fransa	2015-2018
15	Universität Siegen	Almanya	2014-2017
16	Angel Kanchev University of Ruse	Bulgaristan	2014-2020
17	VSB-Technicka Univerzita Ostrava	Çek Cum.	2014-2021
18	University of Pisa	İtalya	2014-2021
19	Universitatea din Oradea	Romanya	2014-2020
20	Stockholm University	İsveç	2014-2017
21	Universitatea "Vasile Alecsandri" din Bacau	Romanya	2014-2020
22	University of Calabria	İtalya	2014-2021
23	Universita Degli Studi di Ferrara	İtalya	2014-2021
24	Seconda Università Degli Studi di Napoli	İtalya	2014-2021
25	Liepāja University	Letonya	2014-2020
26	Tomas Bata University in Zlín	Çek Cum.	2014-2020
27	University of Presov	Slovakya	2014-2020
28	Universität zu Köln	Almanya	2014-2020
29	Université de Cergy-Pontoise	Fransa	2014-2020
30	Technical University "Georghe Asachi" of Iasi	Romanya	2014-2020
31	University of Eastern Finland	Finlandiya	2014-2020
32	University of Ioannina	Yunanistan	2014-2021
33	University of Craiova	Romanya	2014-2021
34	Cardinal Stefan Wyszyński University in Warsaw	Polonya	2014-2020
35	Klaipėda University	Litvanya	2014-2016
36	Freie Universität Berlin	Almanya	2014-2021
37	Technological Educational Institute (TEI) of Crete	Yunanistan	2014-2020
38	Instituto Politecnico do Cavado E Do Ave	Portekiz	2014-2020
39	Universidade de Aveiro	Portekiz	2014-2020
40	Karlsruher Institut Für Technologie	Almanya	2014-2020
41	University of Trento	İtalya	2015-2017
42	Universitatea Politehnica din Bucuresti	Romanya	2014-2020
43	Université de Caen Basse-Normandie	Fransa	2014-2020
44	Universitatea din Oradea	Romanya	2014-2021
GAZİ EĞİTİM FAKÜLTESİ			
1	University of L'Aquila	İtalya	2014-2021
2	University of Zielona Gora	Polonya	2014-2021
3	University of Zielona Gora	Polonya	2014-2021
4	Vilnius University	Litvanya	2014-2018
5	University of Eastern Finland (Itä-Suomen Yliopisto)	Finlandiya	2014-2021
6	Vilnius University	Litvanya	2014-2021
7	The Hauge University of Applied Sciences	Hollanda	2014-2020
8	Nicolaus Copernicus University	Polonya	2014-2021
9	Nicolaus Copernicus University	Polonya	2014-2021
10	University of Maribor	Slovenya	2014-2021
11	University of Syddanmark	Danimarka	2014-2021
12	Universidad de Murcia	İspanya	2014-2018

T.C. GAZİ ÜNİVERSİTESİ 2015 YILI FAALİYET RAPORU

13	University of Lodz	Polonya	2014-2021
14	University of Lodz	Polonya	2014-2021
15	University of Lodz	Polonya	2014-2021
16	Universidad de Alcala	İspanya	2014-2018
17	Jagiellonian University	Polonya	2014-2021
18	Lithuanian University of Educational Sciences	Litvanya	2014-2021
19	University of Eastern Finland (Itä-Suomen Yliopisto)	Finlandiya	2014-2021
20	Georg-August-Universität Göttingen	Almanya	2014-2021
21	Haute Ecole Charlemagne	Fransa	2014-2021
22	University of Bucharest	Romanya	2014-2021
23	HU University of Applied Sciences Utrecht	Almanya	2014-2021
24	Eötvös Lorand Tudományegyetem (ELTE)	Macaristan	2014-2021
25	Eötvös Lorand Tudományegyetem (ELTE)	Macaristan	2014-2021
26	Angel Kanchev University of Ruse	Bulgaristan	2014-2017
27	Universität Tübingen	Almanya	2014-2021
28	Masaryk University	Çek Cum.	2014-2021
29	Université Libre de Bruxelles	Belçika	2014-2020
30	Universidade de Coimbra	Portekiz	2014-2021
31	Vilnius University	Litvanya	2014-2021
32	Ovidius University of Constanta	Romanya	2014-2021
33	University of Sjælland	Danimarka	2014-2020
34	Adam Mickiewicz University in Poznan	Polonya	2014-2021
35	Wildesheim University of Applied Sciences	Hollanda	2014-2021
36	Universidad de Cádiz	İspanya	2014-2021
37	Ecole Nationale d'Ingénieurs de Metz	Fransa	2014-2021
38	University of Malta	Malta	2014-2020
39	Academia Belle Arti di Macerata	İtalya	2014-2021
40	"V. Bellini" State Conservatory of Music	İtalya	2014-2020
41	University of Bucharest	Romanya	2014-2021
42	Conservatorio di Musica Benedetto Marcello Venezia	İtalya	2014-2021
43	Conservatorio Statale di Musica "Umberto Giordano"	İtalya	2014-2021
44	Conservatorio di Musica Giuseppe Martucci Salerno	İtalya	2014-2021
45	Conservatorio di Musica "Alfredo Casella" di L'Aquila	İtalya	2014-2021
46	Conservatorio di Musica "Giuseppe Tartini"	İtalya	2014-2021
47	University of Silesia	Polonya	2014-2021
48	Conservatorio Di Musica F. Venezia - Rovigo	İtalya	2014-2021
49	Conservatorio di Musica "Niccolò Piccinni" di Bari	İtalya	2015-2021
50	Rezeknes Augstskola	Letonya	2014-2021
51	State University of Tetova	Makedonya	2014-2021
52	Université de Rouen	Fransa	2014-2021
53	University of Zagreb	Hırvatistan	2015-2021
54	Uniwersytet Śląski W Katowicach	Polonya	2014-2021
55	Università per Stranieri di Siena	İtalya	2015-2021
56	Masaryk University	Çek Cum.	2015-2021
57	Universitatea din Oradea	Romanya	2014-2021

T.C. GAZİ ÜNİVERSİTESİ 2015 YILI FAALİYET RAPORU

58	Univerasität zu Köln	Almanya	2015-2021
59	International Balkan University	Makedonya	2014-2021
60	University of Madeira	Portekiz	2015-2021
61	West University of Timisoara	Romanya	2014-2021
GÜZEL SANATLAR FAKÜLTESİ			
1	Siauliu University	Litvanya	2014-2020
2	Academia Belle Arti di Lecce	İtalya	2014-2021
3	University of J.E. Purkyne in Usti Nad Labem	Çek Cum.	2014-2020
HUKUK FAKÜLTESİ			
1	Vytautas Magnus University	Litvanya	2014-2021
2	Universidad Del País Vasco	İspanya	2014-2016
3	European Humanities University	Litvanya	2014-2021
4	University of Eastern Finland (Itä-Suomen Yliopisto)	Finlandiya	2014-2021
5	University of Zaragoza	İspanya	2014-2021
6	Universidad Pública de Navarra	İspanya	2014-2021
7	Friedrich-Alexander-Universität Erlangen-Nürnberg	Almanya	2014-2021
8	Ovidius University of Constanta	Romanya	2014-2021
9	Universita Degli Studi di Foggia	İtalya	2014-2021
10	Universite de Rennes	Fransa	2015-2021
11	Aristotle University of Thessaloniki	Yunanistan	2015-2021
İKTİSADİ ve İDARİ BİLİMLER FAKÜLTESİ			
1	University of Latvia	Letonya	2014-2021
2	University of Peloponnese	Yunanistan	2014-2021
3	Université Jean Monnet de Saint Etienne	Fransa	2014-2017
4	Fachhochschule Worms	Almanya	2014-2017
5	University of Eastern Finland (Itä-Suomen Yliopisto)	Finlandiya	2014-2021
6	The University of Szczecin	Polonya	2014-2021
7	University of Lodz	Polonya	2014-2021
8	Tallinn University	Estonya	2014-2021
9	University of Lodz	Polonya	2014-2021
10	Sopocka Szkola Wyzsza - Sopot College	Polonya	2014-2021
11	Vytautas Magnus University	Litvanya	2014-2021
12	Vytautas Magnus University	Litvanya	2014-2017
13	FHS Kufstein Tirol Bildungs - GMBH	Avusturya	2014-2017
14	University of Calabria	İtalya	2014-2021
15	Universite d'Orleans	Fransa	2014-2017
16	Angel Kanchev University of Ruse	Bulgaristan	2014-2021
17	Ovidius University of Constanta	Romanya	2014-2021
18	Universite Paris 13	Fransa	2014-2021
19	Universita Degli Studi di Foggia	İtalya	2014-2021
20	Eszterházy Károly Fiskola	Macaristan	2014-2021
21	Eszterházy Károly Fiskola	Macaristan	2014-2021
22	Universidade de Aveiro	Portekiz	2015-2021
23	Universidade de Aveiro	Portekiz	2015-2021
24	Universitatea din Oradea	Romanya	2014-2021

T.C. GAZİ ÜNİVERSİTESİ 2015 YILI FAALİYET RAPORU

İLETİŞİM FAKÜLTESİ			
1	Universidade de Vigo	İspanya	2014-2021
2	European Humanities University	Litvanya	2014-2021
3	Ovidius University of Constanta	Romanya	2014-2021
4	Eszterházy Károly Fiskola	Macaristan	2014-2021
MİMARLIK FAKÜLTESİ			
1	Universidad de Sevilla	İspanya	2014-2021
2	Gdansk University of Technology	Polonya	2014-2016
3	University of Ljubljani	Slovenya	2014-2016
4	Universidade Lusófona de Humanidades e Tecnologias	Portekiz	2014-2016
5	West Pomeranian University	Polonya	2014-2016
6	Silesian University of Technology	Polonya	2014-2016
7	University of L'Aquila	İtalya	2014-2021
8	Universidad de Alcalá	İspanya	2014-2016
9	Lodz University of Technology	Polonya	2014-2016
10	University of Oulu	Finlandiya	2014-2016
11	Eindhoven University of Technology	Hollanda	2014-2016
12	Bochum University of Applied Sciences	Almanya	2014-2016
13	Universidad Politécnica De Valencia	İspanya	2014-2021
14	Politecnico di Milano	İtalya	2014-2016
15	Universitat Jaume I	İspanya	2014-2021
16	Offenbach University of Art & Design	Almanya	2014-2021
MÜHENDİSLİK FAKÜLTESİ			
1	Universitatea Politehnica Bucuresti	Romanya	2014-2021
2	Mondragon Unibersitatea	İspanya	2014-2021
3	University of Maribor	Slovenya	2014-2021
4	Universidad de Alcalá	İspanya	2014-2018
5	Universität Duisburg - Essen	Almanya	2014-2018
6	Charles University	Çek Cum.	2014-2018
7	University of Leiden	Hollanda	2014-2018
8	Technische Universität Kaiserslautern	Almanya	2014-2018
9	Alma Mater Studiorum-Universita'di Bologna	İtalya	2014-2021
10	Universidade de Vigo	İspanya	2014-2021
11	Universidade de Aveiro	Portekiz	2014-2020
12	Universidad de Sevilla	İspanya	2014-2021
13	Kaunas University of Technology	Litvanya	2014-2021
14	Cracow University of Technology	Polonya	2014-2021
15	University of West Bohemia	Çek Cum.	2014-2021
16	University of Zilina	Slovakya	2014-2021
17	University of Malaga	İspanya	2014-2021
18	Tallinn University of Technology	Estonya	2014-2021
19	Technical University of Kosice	Slovakya	2014-2017
20	Slovak University of Technology	Slovakya	2014-...
21	University of Maribor	Slovenya	2014-...
22	Polytechnic Institute of Coimbra	Portekiz	2014-2021

T.C. GAZİ ÜNİVERSİTESİ 2015 YILI FAALİYET RAPORU

23	University of Maribor	Slovenya	2014-2021
24	Klaipeda University	Litvanya	2014-2021
25	Universitat de Girona	İspanya	2014-2021
26	TU Dortmund University	Almanya	2014-2017
27	University of Algarve	Portekiz	2014-2021
28	University of Jaén	İspanya	2014-2021
29	Universität Duisburg Essen	Almanya	2014-2021
30	Perugia University	İtalya	2014-2021
31	Universidad de Alcala	İspanya	2014-2021
32	Universidade Do Minho	Portekiz	2014-2021
33	Universitat Jaume I	İspanya	2014-2021
34	Universitat Jaume I	İspanya	2014-2021
35	Lodz University of Technology	Polonya	2014-2016
36	University of Oveido	İspanya	2014-2021
37	Technische Universität Ilmenau	Almanya	2014-2021
38	Universita' Degli Studi Di Genova	İtalya	2014-2021
39	University of Eastern Finland	Finlandiya	2014-2021
40	University of Alcala	İspanya	2014-2021
41	Ovidius University of Constanta	Romanya	2014-2021
42	Ovidius University of Constanta	Romanya	2014-2021
43	Universidad del Pais Vasco	İspanya	2014-2021
44	University of Pitesti	Romanya	2014-2021
45	Université de Lorraine - ESSTIN	Fransa	2014-2021
46	Instituto Politecnico Do Porto	Portekiz	2014-2018
47	Angel Kanchev University of Ruse	Bulgaristan	2014-2020
48	Ecole Nationale d'Ingénieurs de Metz	Fransa	2014-2021
49	Hochschule Niederrhein	Almanya	2014-2015
50	Slovak University of Technology	Slovakya	2014-2021
51	Universitatea din Oradea	Romanya	2014-2021

POLATLI FEN EDEBİYAT FAKÜLTESİ

1	University of Ostrava	Çek Cum.	2014-2021
2	Central European University	Macaristan	2014-2021
3	Universidade de Coimbra	Portekiz	2014-2020
4	Universidad Complutense de Madrid	İspanya	2014-2020
5	University of Salamanca	İspanya	2014-2021

SAĞLIK BİLİMLERİ FAKÜLTESİ

1	University of Bielsko-Biala	Polonya	2014-2021
2	Vilnius University	Litvanya	2014-2017
3	Turku University of Applied Sciences	Finlandiya	2014-2021
4	Ovidius University of Constanta	Romanya	2014-2021
5	University of Boras	İsveç	2014-2015
6	Slovak Medical University	Slovakya	2014-2021
7	Tartu Health Care College	Estonya	2014-2021
8	St. Pölten University of Applied Sciences	Avusturya	2015-2021
9	"Iuliu Hatieganu" University of Medicine and Pharmacy Cluj Napoca	Romanya	2015-2021

T.C. GAZİ ÜNİVERSİTESİ 2015 YILI FAALİYET RAPORU

SANAT ve TASARIM FAKÜLTESİ			
1	ESAD-Escola Superior de Artes E Design	Portekiz	2014-2021
2	Universitat Jaume I	İspanya	2014-2021
3	Tartu Art College	Estonya	2014-2021
4	IADE Creative University	Portekiz	2014-2021
TEKNOLOJİ FAKÜLTESİ			
1	Universitatea "Stefan Cel Mare" Suceava	Romanya	2014-2021
2	Technical University of Cluj - Napoca	Romanya	2014-2021
3	Instituto Politecnico Do Cavado E Do Ave	Portekiz	2014-2020
4	The Open University	İngiltere	2014-2015
5	Angel Kanchev University of Ruse	Bulgaristan	2014-2020
6	University of Pitesti	Romanya	2014-2020
7	Universidad de Valladolid	İspanya	2014-2021
8	Klaipeda State University of Applied Sciences	Litvanya	2014-2021
9	Angel Kanchev University of Ruse	Bulgaristan	2014-2021
TIP FAKÜLTESİ			
1	Universiteit Gent	Belçika	2014-2021
2	Justus-Liebig- Universität Giessen	Almanya	2014-2017
3	Warszawski Uniwersytet Medyczny	Polonya	2014-2015
4	Universita Degli Studi di Foggia	İtalya	2014-2021
5	Trakia University	Bulgaristan	2014-2021
6	Friedrich Schiller University of Jena	Almanya	2014-2015
TURİZM FAKÜLTESİ			
1	European Humanities University	Litvanya	2014-2021
2	Lycee De L'Hotellerie Et Du Tourisme Georges - Freche	Fransa	2014-2015
3	Lycee Jean Moulin	Fransa	2014-2021
4	Eszterházy Károly Fiskola	Macaristan	2014-2021
5	Vistula University (Warsaw School of Tourism and Hospitality)	Polonya	2014-2021
6	Lycee Des Metiers Georges Freche Montpellier	Fransa	2015-2016
TÜRK MÜZİĞİ DEVLET KONSERVATUVARI			
1	Conservatorio Statale di Musica "C.Pollini" Padova	İtalya	2014-2021
2	Uniwersytet Muzyczny Fryderyka Chopina, Warszawa	Polonya	2014-2021
3	Universidade Do Minho	Portekiz	2014-2021
4	West University of Timisoara	Romanya	2014-2021
5	Conservatorio di Musica "L.Refice"	İtalya	2014-2021
6	University of Macedonia	Yunanistan	2014-2021
7	Conservatorio Superior De Musica De Vigo	İspanya	2014-2021
YADEM			
1	Vilnius University	Litvanya	2014-2021
2	University of Warsaw	Polonya	2014-2021
3	Nicolaus Copernicus University	Polonya	2014-2020
4	University of Silesia	Polonya	2014-2020

T.C. GAZİ ÜNİVERSİTESİ 2015 YILI FAALİYET RAPORU

Tablo 89 Farabi Anlaşmaları

S.NO	ÜNİVERSİTE ADI	S.NO	ÜNİVERSİTE ADI
1	ABANT İZZET BAYSAL ÜNİVERSİTESİ	45	İNÖNÜ ÜNİVERSİTESİ
2	ADİYAMAN ÜNİVERSİTESİ	46	İSTANBUL ÜNİVERSİTESİ
3	ADNAN MENDERES ÜNİVERSİTESİ	47	İZMİR KATİP ÇELEBİ ÜNİVERSİTESİ
4	AFYON KOCA TEPE ÜNİVERSİTESİ	48	KAFKAS ÜNİVERSİTESİ
5	AĞRI İBRAHİM ÇEÇEN ÜNİVERSİTESİ	49	KAHRAMANMARAŞ SÜTÇÜ İMAM ÜNİVERSİTESİ
6	AHI EVRAN ÜNİVERSİTESİ	50	KARABÜK ÜNİVERSİTESİ
7	AKDENİZ ÜNİVERSİTESİ	51	KARADENİZ TEKNİK ÜNİVERSİTESİ
8	AKSARAY ÜNİVERSİTESİ	52	KARAMANOĞLU MEHMETBEY ÜNİVERSİTESİ
9	AMASYA ÜNİVERSİTESİ	53	KASTAMONU ÜNİVERSİTESİ
10	ANADOLU ÜNİVERSİTESİ	54	KIRIKKALE ÜNİVERSİTESİ
11	ARDAHAN ÜNİVERSİTESİ	55	KIRKLARELİ ÜNİVERSİTESİ
12	ATA TÜRK ÜNİVERSİTESİ	56	KİLİS 7 ARALIK ÜNİVERSİTESİ
13	BALIKESİR ÜNİVERSİTESİ	57	KOCAELİ ÜNİVERSİTESİ
14	BARTIN ÜNİVERSİTESİ	58	MARDİN ARTUKLU ÜNİVERSİTESİ
15	BATMAN ÜNİVERSİTESİ	59	MARMARA ÜNİVERSİTESİ
16	BİLECİK ŞEYH EDEBALI ÜNİVERSİTESİ	60	MEHMET AKİF ERSOY ÜNİVERSİTESİ
17	BİNGÖL ÜNİVERSİTESİ	61	MERSİN ÜNİVERSİTESİ
18	BİTLİS EREN ÜNİVERSİTESİ	62	MİMAR SİNAN GÜZEL SANATLAR ÜNİVERSİTESİ
19	BOZOK ÜNİVERSİTESİ	63	MUĞLA SITKI KOÇMAN ÜNİVERSİTESİ
20	BURSA TEKNİK ÜNİVERSİTESİ	64	MUSTAFA KEMAL ÜNİVERSİTESİ
21	BÜLENT ECEVİT ÜNİVERSİTESİ	65	MUŞ ALPARSLAN ÜNİVERSİTESİ
22	CELAL BAYAR ÜNİVERSİTESİ	66	NAMIK KEMAL ÜNİVERSİTESİ
23	CUMHURİYET ÜNİVERSİTESİ	67	NECMETTİN ERBAKAN ÜNİVERSİTESİ
24	ÇANAKKALE ONSEKİZ MART ÜNİVERSİTESİ	68	NEVŞEHİR HACI BEKTAŞ VELİ ÜNİVERSİTESİ
25	ÇANKIRI KARATEKİN ÜNİVERSİTESİ	69	NİĞDE ÜNİVERSİTESİ
26	ÇUKUROVA ÜNİVERSİTESİ	70	ONDOKUZ MAYIS ÜNİVERSİTESİ
27	DİCLE ÜNİVERSİTESİ	71	ORDU ÜNİVERSİTESİ
28	DOKUZ EYLÜL ÜNİVERSİTESİ	72	OSMANIYE KORKUT ATA ÜNİVERSİTESİ
29	DUMLUPINAR ÜNİVERSİTESİ	73	PAMUKKALE ÜNİVERSİTESİ
30	DÜZCE ÜNİVERSİTESİ	74	RECEP TAYYİP ERDOĞAN ÜNİVERSİTESİ
31	EGE ÜNİVERSİTESİ	75	SAKARYA ÜNİVERSİTESİ
32	ERCİYES ÜNİVERSİTESİ	76	SELÇUK ÜNİVERSİTESİ
33	ERZİNCAN ÜNİVERSİTESİ	77	SİİRT ÜNİVERSİTESİ
34	ERZURUM TEKNİK ÜNİVERSİTESİ	78	SİNOP ÜNİVERSİTESİ
35	ESKİŞEHİR OSMANGAZİ ÜNİVERSİTESİ	79	SÜLEYMAN DEMİREL ÜNİVERSİTESİ
36	FIRAT ÜNİVERSİTESİ	80	ŞIRNAK ÜNİVERSİTESİ
37	GAZİANTEP ÜNİVERSİTESİ	81	TRAKYA ÜNİVERSİTESİ
38	GAZİOSMANPAŞA ÜNİVERSİTESİ	82	TUNCELİ ÜNİVERSİTESİ
39	GİRESUN ÜNİVERSİTESİ	83	ULUDAĞ ÜNİVERSİTESİ
40	GÜMÜŞHANE ÜNİVERSİTESİ	84	UŞAK ÜNİVERSİTESİ
41	HAKKARİ ÜNİVERSİTESİ	85	YA LOVA ÜNİVERSİTESİ
42	HARRAN ÜNİVERSİTESİ	86	YILDIZ TEKNİK ÜNİVERSİTESİ
43	HİTİT ÜNİVERSİTESİ	87	YÜZÜNCÜ YIL ÜNİVERSİTESİ
44	IĞDIR ÜNİVERSİTESİ		

Tablo 90 Uluslararası Ortak Eğitim ve İşbirliği Anlaşmaları

ÜLKE	ÜNİVERSİTE
Amerika Birleşik Devletleri	Michigan State University
Amerika Birleşik Devletleri	Montana State University
Amerika Birleşik Devletleri	St. Cloud State University
Amerika Birleşik Devletleri	Northern Virginia Community College
Amerika Birleşik Devletleri	University of Florida
Kuzey Kıbrıs Türk Cumhuriyeti	Doğu Akdeniz Üniversitesi

T.C. GAZİ ÜNİVERSİTESİ 2015 YILI FAALİYET RAPORU

3.2.2. PROJE BİLGİLERİ

Üniversitemiz 2015 yılında aşağıdaki tabloda dağılımları ve harcama tutarları gösterilen 501 adet proje yürütülmüş olup yıl içerisinde 268'i tamamlanmıştır.

Tablo 91 2015 Yılı Projeleri Sayısı

PROJELER	ÖNCEKİ YILDAN DEVREDEN PROJE	YIL İÇİNDE EKLENEN PROJE	TOPLAM (ADET)	YIL İÇİNDE TAMAMLANAN PROJE	TOPLAM ÖDENEK (TL)	HARCAMA
KALKINMA BAKANLIĞI	1	0	1	0	6.000.000,00	0,00
TÜBİTAK	102	56	158	43	16.411.998,91	8.978.635,82
BİLİMSEL ARAŞTIRMA PROJELERİ	159	161	320	217	44.515.806,00	18.965.308,80
SAN-TEZ	15	2	17	8	6.012.289,80	3.717.828,82
GENÇLİK VE SPOR BAKANLIĞI	2	0	2	0		143.216,98
TARIMSAL AR-GE	0	3	3	0	1.254.423,65	221.257,74
TOPLAM	279	222	501	268	74.194.518	32.026.248

Tablo 92 Program Bilgileri

PROGRAM TÜRÜ	ÖDENEK	HARCAMA
AB	10.800.717,07	7.476.245,74
FARABI	73.608,62	69.769,52
MEVLANA	831.931,57	679.358,67
TOPLAM	11.706.257	8.225.374

T.C. GAZİ ÜNİVERSİTESİ 2015 YILI FAALİYET RAPORU

Tablo 93 Proje Ofisi Tarafından Takip Edilen Proje Listesi

PROJE TÜRÜ	PROJE ADI	TOPLAM BÜTÇE (€)
KA2 Okul Eğitimi 2015-1-TR01-KA201-021420	Strategies for Talented and Gifted Students' Teachers	347.165,00
KA2 Yükseköğretim 2015-1-TR01-KA203-021342	Innovative European Studies on Renewable Energy Systems	256.244,00
KA2 Mesleki Eğitim 2015-1-TR01-KA202-022422	Design of Curriculum for teachers and other professionals working with individuals with intellectual disabilities	176.038,00
KA2 Yetişkin Eğitimi 2015-1-ES01-KA204-016046	Digital Competences Framework In Practice	169.000,00
KA2 Mesleki Eğitimi 2015-1-PL01-KA202-016959	e-COMMA: Identification and definition of emerging eCommerce and Online-Marketing job profiles in line with the ICT sector-specific eCompetence Framework and the EQF and development of ECVET based training curricula for these jobs	264.100,00
KA2 Mesleki Eğitim 2015-1-TR01-KA202-021874	Social Integration Project For Refugees Via Vocational Educational Training	148.164,00
KA2 Okul Eğitimi	A Web And School-Based Professional Development Project For Foreign Language Teachers Of Young Learners	355.081,00
KA2 Yetişkin Eğitimi 2014-1-TR01-KA204-013399	Training Entrepreneurs in Connecting Generations and Supporting Successful Business Succession Planning for Micro-SMEs	244.315,00
KA2 Yükseköğretim 2014-1-TR01-KA203-011254	Undergraduate Curriculum and e-course on Evidence Based Dentistry	167.503,00
KA2 Mesleki Eğitim 2014-1-TR01-KA202-013214	Future Engineers with Multilingual Vocational Foreign Languages	381.145,00
KA1 Gençlik 2015-2-TR01-KA105-023491	Change Your Way	131.413,69
KA1 Gençlik 2015-2-TR01-KA105-023491	Broaden Your Horizon	175.047,98
KA1 Gençlik 2015-2-TR01-KA105-023516	Key To Move	94.002,01
KA1 Gençlik 2015-2-TR01-KA105-023505	New Aspects	97.890,65
KA1 Gençlik 2014-3-TR01-KA105-014290	Stairway to Voluntary - II	189.560,00
KA1 Gençlik 2014-3-TR01-KA105-014184	Green Light - II	189.560,00
KA1 Gençlik 2014-2-TR01-KA105-012457	Make An Impact	192.760,00
TAGEM	TAGEM/15/AR-GE/72	122.474,74
TAGEM	TAGEM/15/AR-GE/40	270.510,84
TAGEM	TAGEM/15/AR-GE/55	299,99

T.C. GAZİ ÜNİVERSİTESİ 2015 YILI FAALİYET RAPORU

3.3. PERFORMANS DEĞERLENDİRME

2015 Yılı Faaliyet Raporu'nun bu bölümünde Üniversitemizin 2015 Yılı Performans Programı'nda belirlenen hedeflerin gerçekleşmelerine yer verilmiştir.

Tablo 94 Performans Hedefi 1

İdare Adı		38.05 - GAZİ ÜNİVERSİTESİ				
Amaç		Üniversitemizi nitelikli öğrencilerin tercih etmesini; eğitim programlarını iç ve dış paydaşların beklentilerine uygun biçimde düzenlenmesini; öğrencilerin eğitim-öğretim sürecine aktif katılmasının öğrenci gelişimlerinin ve başarılarının etkili bir şekilde ölçülmesi, değerlendirilmesi ve iyileştirilmesini; öğrenci hizmetlerinin ve öğretimde kalite güvence sisteminin kurumsallaşmasının; hayat boyu eğitim hizmetlerinin yaygınlaşmasının; uzaktan eğitim sisteminin geliştirilmesini; araştırma ve geliştirme merkezlerinin ve değişim programlarının etkililiğinin artırılmasının sağlanmasıdır.				
Hedef		Ortaöğretim kurumlarına devam eden veya bu kurumlardan mezun olan öğrencilere üniversitemizi tanıtarak başarılı öğrencilerin üniversitemizi tercih etmesini sağlamak.				
Performans Hedefi 1		Üniversitemizin tanıtılmasına yönelik programları hazırlamak				
Performans Göstergeleri		ÖLÇÜ BİRİMİ	2015 HEDEF	2015 GERÇEKLEŞME	GERÇEKLEŞME ORANI (%)	SAPMA NEDENİ
1	Üniversitenin tanıtımı için yapılan etkinlik sayısı	Sayı	250	150	60	Belirtilen gerçekleşme rakamı okullara yapılan ziyaretleri kapsamaktadır. Söz konusu ziyaretlerin dışında internet/sosyal medya üzerinden de tanıtım faaliyetleri yürütülmektedir.
2	Sosyal medya takipçi sayısı	Sayı	300.000	300.000	100	Hedefe ulaşılmıştır.
3	YGS ve LYS'de ilk 2000'e girip Üniversitemizi tercih eden öğrencilerin ilk 2000'e giren öğrencilere oranı	Oran	VY	0,03	-	
DEĞERLENDİRME		Üniversitemizi ortaöğretim kurumlarına devam eden veya bu kurumlardan mezun olan öğrencilere tanıtarak başarılı öğrencilerin Üniversitemizi tercih etmesini sağlamak temel hedeflerimizden birisidir. Üniversitemizi tanıtmaya yönelik faaliyetlere devam edilecektir.				

T.C. GAZİ ÜNİVERSİTESİ 2015 YILI FAALİYET RAPORU

Tablo 95 Performans Hedefi 2

İdare Adı		38.05 - GAZİ ÜNİVERSİTESİ				
Amaç		Üniversitemizi nitelikli öğrencilerin tercih etmesini; eğitim programlarını iç ve dış paydaşların beklentilerine uygun biçimde düzenlenmesini; öğrencilerin eğitim-öğretim sürecine aktif katılmasının öğrenci gelişimlerinin ve başarılarının etkili bir şekilde ölçülmesi, değerlendirilmesi ve iyileştirilmesini; öğrenci hizmetlerinin ve öğretimde kalite güvence sisteminin kurumsallaşmasını; hayat boyu eğitim hizmetlerinin yaygınlaşmasını; uzaktan eğitim sisteminin geliştirilmesini; araştırma ve geliştirme merkezlerinin ve değişim programlarının etkililiğinin artırılmasının sağlanmasıdır.				
Hedef		Öğrencilerimizin Üniversitemize aidiyet duygusunu geliştirmek				
Performans Hedefi 2		Öğrencileri ekonomik, sosyal ve kültürel açıdan desteklemek.				
Performans Göstergeleri		ÖLÇÜ BİRİMİ	2015 HEDEF	2015 GERÇEKLEŞME	GERÇEKLEŞME ORANI (%)	SAPMA NEDENİ
1	Öğrenciler için düzenlenen sosyal, kültürel ve sanatsal vb. etkinlik sayısı	Sayı	910	925	102	Hedef aşılmıştır.
2	Üniversitemizde kısmi zamanlı olarak istihdam edilen öğrencilerin sayısı	Sayı	690	649	94	Hedefe ulaşılmıştır.
DEĞERLENDİRME		Öğrencilerin ekonomik, sosyal ve kültürel açıdan desteklenmesine devam edilecektir.				

Tablo 96 Performans Hedefi 3

İdare Adı		38.05 - GAZİ ÜNİVERSİTESİ				
Amaç		Üniversitemizi nitelikli öğrencilerin tercih etmesini; eğitim programlarını iç ve dış paydaşların beklentilerine uygun biçimde düzenlenmesini; öğrencilerin eğitim-öğretim sürecine aktif katılmasının öğrenci gelişimlerinin ve başarılarının etkili bir şekilde ölçülmesi, değerlendirilmesi ve iyileştirilmesini; öğrenci hizmetlerinin ve öğretimde kalite güvence sisteminin kurumsallaşmasını; hayat boyu eğitim hizmetlerinin yaygınlaşmasını; uzaktan eğitim sisteminin geliştirilmesini; araştırma ve geliştirme merkezlerinin ve değişim programlarının etkililiğinin artırılmasının sağlanmasıdır.				
Hedef		Üniversitemizdeki fiziki mekanların etkin kullanılmasını sağlamak				
Performans Hedefi 3		Eğitim ve sosyal, kültürel bina ve mekanları iyileştirmek.				
Performans Göstergeleri		ÖLÇÜ BİRİMİ	2015 HEDEF	2015 GERÇEKLEŞME	GERÇEKLEŞME ORANI (%)	SAPMA NEDENİ
1	Öğrenci başına düşen derslik alanı	Metrekare	0,86	1,84	213,39	Hedef aşılmıştır.
2	Öğrenci başına düşen sosyal alan	Metrekare	1,06	1,19	112,26	Hedef aşılmıştır.
3	Öğrenci başına düşen laboratuvar alanı	Metrekare	1,05	1,12	107,14	Hedef aşılmıştır.
DEĞERLENDİRME		Üniversitemiz öğrencileri sayıları her geçen yıl artmakta olup, bu artış fiziki mekan ihtiyacını da artırmaktadır. Bu kapsamda 2015 yılında yapımı tamamlanan Bosna-Hersek, Taşkent Binaları ile Tıp Fakültesi yemekhanesi hizmete açılmıştır. Önümüzdeki dönemlerde de yatırım programları çerçevesinde yapım, bakım ve onarım çalışmaları sürdürülecektir.				

T.C. GAZİ ÜNİVERSİTESİ 2015 YILI FAALİYET RAPORU

Tablo 97 Performans Hedefi 4

İdare Adı		38.05 - GAZİ ÜNİVERSİTESİ				
Amaç		Üniversitemizi nitelikli öğrencilerin tercih etmesinin; eğitim programlarını iç ve dış paydaşların beklentilerine uygun biçimde düzenlenmesinin; öğrencilerin eğitim-öğretim sürecine aktif katılımının öğrenci gelişimlerinin ve başarılarının etkili bir şekilde ölçülmesi, değerlendirilmesi ve iyileştirilmesinin; öğrenci hizmetlerinin ve öğretimde kalite güvence sisteminin kurumsallaşmasının; hayat boyu eğitim hizmetlerinin yaygınlaşmasının; uzaktan eğitim sisteminin geliştirilmesinin; araştırma ve geliştirme merkezlerinin ve değişim programlarının etkinliğinin artırılmasının sağlanmasıdır.				
Hedef		Kütüphane hizmet ve imkanlarını artırmak				
Performans Hedefi 4		Basılı ve dijital ortamda bilgiye ulaşmak için kütüphane olanaklarını ve erişimi sürekli iyileştirmek, kütüphane koleksiyonunu geliştirmek.				
Performans Göstergeleri		ÖLÇÜ BİRİMİ	2015 HEDEF	2015 GERÇEKLEŞME	GERÇEKLEŞME ORANI (%)	SAPMA NEDENİ
1	Elektronik veri tabanı sayısı	Sayı	95	83	87	Fayda maliyet analizi neticesinde elektronik veri tabanı sayısında azalma yaşanmıştır.
2	Öğrenci başına düşen kitap sayısı	Oran	5	3	59	Envanter çalışması sonucunda kullanılamaz hale geldiği tespit edilen ve diğer kütüphanelere verilen kitaplar nedeniyle basılı kitap sayısında düşüş meydana gelmiştir.
3	Kütüphanelerarası işbirliğinden yararlanan kullanıcı sayısı	Sayı	529	541	102	Hedefe ulaşılmıştır.
DEĞERLENDİRME		7/24 hizmet veren Merkez Kütüphanemiz kaynak zenginliği ve kampüs dışından da erişim sağlanabilmesi ile Türkiye'nin önde gelen kütüphaneleri arasında yer almaktadır.				

Tablo 98 Performans Hedefi 5

İdare Adı		38.05 - GAZİ ÜNİVERSİTESİ				
Amaç		Üniversitemizde birimler tarafından kurumsal olarak ve öğretim elemanlarınca bireysel olarak gerçekleştirilen araştırma çalışmalarıyla projelerin nitelik ve niceliğinin artırılmasıdır.				
Hedef		Öğretim elemanlarımızın bilimsel faaliyetleri ile akademik çalışmalarının sayısını artırmak.				
Performans Hedefi 5		Araştırma ürünlerinin nitelik ve niceliğini artırmak.				
Performans Göstergeleri		ÖLÇÜ BİRİMİ	2015 HEDEF	2015 GERÇEKLEŞME	GERÇEKLEŞME ORANI (%)	SAPMA NEDENİ
1	Öğretim üyesi başına ISI indekslerinde yer alan atıf sayısı	Oran	8,53	14,18	166	Hedef aşılmıştır.
2	Öğretim üyesi başına indeksli dergilerdeki yayım sayısı	Oran	0,65	1,17	180	Hedef aşılmıştır.
3	SCI-SSCI-AHCI-SCI Expanded indeksli dergilerdeki toplam yayım sayısı	Sayı	1.252	1.150	92	Hedefe ulaşılmıştır.
DEĞERLENDİRME		Üniversitemizin temel faaliyetlerinden birisi olan araştırma ve geliştirme faaliyetlerine etkin bir şekilde devam edilecektir. Üniversitemiz yayım sayıları baz alınarak yapılan üniversiteler arasındaki sıralamalarda üst sıralarda yer almaktadır.				

T.C. GAZİ ÜNİVERSİTESİ 2015 YILI FAALİYET RAPORU

Tablo 99 Performans Hedefi 6

İdare Adı	38.05 - GAZİ ÜNİVERSİTESİ					
Amaç	Üniversitemizde birimler tarafından kurumsal olarak ve öğretim elemanlarınca bireysel olarak gerçekleştirilen araştırma çalışmalarıyla projelerin nitelik ve niceliğinin artırılmasıdır.					
Hedef	Üniversitemizdeki proje birimlerinin etkinliğini ve verimliliğini artırmak.					
Performans Hedefi 6	Kurum içi ve diğer kurum-kuruluşlar ile ortak yürütülen projelerin sayısını artırmak.					
Performans Göstergeleri	ÖLÇÜ BİRİMİ	2015 HEDEF	2015 GERÇEKLEŞME	GERÇEKLEŞME ORANI (%)	SAPMA NEDENİ	
1 Kurum tarafından desteklenen proje sayısı	Sayı	70	202	289	Desteklenen proje sayısı artmıştır	
2 Paydaşlarla yürütülen proje sayısı (TEKMER, San-Tez, Teknopark, Nanoteknoloji, TUBİTAK, TTO vb.)	Sayı	110	345	314	Desteklenen proje sayısı artmıştır	
DEĞERLENDİRME	Üniversitemiz temel faaliyeti olan araştırma ve geliştirme çalışmalarına etkin bir şekilde devam edilecektir.					

Tablo 100 Performans Hedefi 7

İdare Adı	38.05 - GAZİ ÜNİVERSİTESİ					
Amaç	Etkin ve etkili bir insan kaynakları planlaması yapmak					
Hedef	Akademik personelin akademik faaliyetlerini desteklemek, personeli nitelikli ve etkili araştırma ve yayın faaliyetlerine özendirerek, bu araştırmaları gerçekleştirebilmek için gerekli yapılanma ve süreçleri hayata geçirmek ve araştırma alt yapısını güçlendirmek.					
Performans Hedefi 7	Akademik personelin yurtdışı deneyimini artırmak.					
Performans Göstergeleri	ÖLÇÜ BİRİMİ	2015 HEDEF	2015 GERÇEKLEŞME	GERÇEKLEŞME ORANI (%)	SAPMA NEDENİ	
1 Yurt dışındaki üniversitelere gönderilen akademik personel sayısının toplam akademik personel sayısına oranı	Oran	0,02	0,22	1100	Akademik personelin gelişimine yönelik olarak ABD Üniversiteleri ile protokoller yapılmış olup bu kapsamda yurtdışına gönderilen personel sayısı artmıştır	
2 Uluslararası öğretim üyesi değişim programlarıyla giden öğretim üyesi sayısı	Sayı	65	82	126	Mevlana programı kapsamında yurtdışına gönderilen akademik personel sayısı artmıştır.	
DEĞERLENDİRME	Mevlana programında öncü olan Üniversitemizde uluslararasılaşma hedefleri doğrultusunda akademik personelin niteliğinin artırılması yönelik faaliyetlere devam edilecektir.					

T.C. GAZİ ÜNİVERSİTESİ 2015 YILI FAALİYET RAPORU

Tablo 101 Performans Hedefi 8

İdare Adı		38.05 - GAZİ ÜNİVERSİTESİ				
Amaç		Üniversitemizin sağlık hizmetleri alanında sağladığı gelişmelerin ve hizmet kalitesinin hedef kitleye tanıtılması; insan kaynaklarını, bilgi sistemlerinin ve hastalara yönelik hizmetlerin iyileştirilmesi ve geliştirilmesi; laboratuvarların doğru, güvenilir, hızlı ve kesintisiz hizmet verebilmesinin sağlanması ve hastane güvenlik sisteminin etkili hâle getirilmesidir.				
Hedef		Hasta takip sistemi ve tedavi süreçlerini iyileştirmek.				
Performans Hedefi 8		Hasta takip sistemi ve tedavi süreçlerini iyileştirmek.				
Performans Göstergeleri		ÖLÇÜ BİRİMİ	2015 HEDEF	2015 GERÇEKLEŞME	GERÇEKLEŞME ORANI(%)	SAPMA NEDENİ
1	Poliklinik hasta sayısı	Sayı	874.553	1.010.222	116	
2	Hastaların memnuniyet düzeyi	Yüzde	95	83	88	Hasta sayısındaki artışa bağlı olarak polikliniklerde bekleme süresindeki artış sapmaya neden olmuştur.
DEĞERLENDİRME		Üniversitemiz bünyesinde faaliyet gösteren ülkemizin en saygın sağlık kurumlarından biri olan Gazi Hastanesi'nin bilişim ve teknolojik altyapısının geliştirilerek sağlık hizmetlerinin kalitesinin artırılması hedeflenmektedir. Bu kapsamda son iki yılda Gamma-Knife ve Pet-MR gibi son teknolojiye sahip cihazlar temin edilmiş ve mevcut cihazların ise bakım onarımları yapılmıştır.				

Tablo 102 Performans Hedefi 9

İdare Adı		38.05 - GAZİ ÜNİVERSİTESİ				
Amaç		Üniversitemizin sağlık hizmetleri alanında sağladığı gelişmelerin ve hizmet kalitesinin hedef kitleye tanıtılması; insan kaynaklarını, bilgi sistemlerinin ve hastalara yönelik hizmetlerin iyileştirilmesi ve geliştirilmesi; laboratuvarların doğru, güvenilir, hızlı ve kesintisiz hizmet verebilmesinin sağlanması ve hastane güvenlik sisteminin etkili hâle getirilmesidir.				
Hedef		Sağlık hizmetlerinde gerekli olan fiziksel mekânları oluşturmak.				
Performans Hedefi 9		Sağlık hizmetlerinin etkili sunulabilmesi için yeni alanlar yapmak ve mevcut fiziksel mekanları iyileştirmek				
Performans Göstergeleri		ÖLÇÜ BİRİMİ	2015 HEDEF	2015 GERÇEKLEŞME	GERÇEKLEŞME ORANI(%)	SAPMA NEDENİ
1	Hasta başına düşen fiziki alan	Metrekare	0,17	0,10	58,82	Acil Servis ve Onkoloji Hastanesi inşaatı devam etmektedir. Bununla birlikte Gazi Hastanesinin sunduğu sağlık hizmetlerinden yararlananların sayısı artmıştır.
2	Bakım-onarım giderleri	TL	28.550.000	4.893.905	17,14	Hastanenin hasta yoğunluğunun fazla olması ve sağlık hizmetinde herhangi bir aksama yaşanmaması için işler projelendirilmiş işlere başlanamamış olup birtakım işler ise projelendirilmemiştir.
DEĞERLENDİRME		Önümüzdeki dönemlerde gerek inşaat gerekse bakım onarım ihtiyacının karşılanabilmesi için çalışmalara devam edilecektir.				

IV. KURUMSAL KABİLİYET VE KAPASİTENİN DEĞERLENDİRİLMESİ

GaziÜniversitesinin zayıf ve güçlü yanları ile fırsat ve tehditlerini ortaya koymak amacı ile GÜADEK tarafından 2012-2013 PaydaşAnalizi Araştırma Raporu hazırlanmıştır. Rapora göre Üniversitemizin güçlü ve zayıf yönleri ile fırsatlar ve tehditleri özet olarak aşağıdaki tabloda gösterilmiştir.

Tablo 103 GZFT

GÜÇLÜ YÖNLER	ZAYIF YÖNLER
Akademik personelin niteliği ve niceliği	Fiziksel imkânlar
Öğrencilerin niteliği ve niceliği	Değişime açıklık
Üniversite yönetiminin niteliği	İdari personelin niteliği
Bilimsel faaliyetlerin niteliği ve niceliği	Uygulamalı eğitim
Mezunların niteliği	Eğitim/araştırma araç gereçleri
Mezunların işe yerleşme durumu	Sosyal imkânlar
Mezunların iş/eğitim sınavlarındaki başarı durumu	Kültürel ve sanatsal imkânlar
Mezunların iş yaşamındaki başarı durumu	Mali imkânlar
Teorik eğitim	
Yabancı Dil Eğitimi	
FIRSATLAR	TEHDİTLER
Yaşam boyu eğitim	Yükseköğretime yönelik yasal düzenlemeler
Ulusal ve uluslararası öğrenci değişimi	Öğrenci kontenjanları
Teknolojik değişiklikler	Ekonomik/finansal şartlar
Uluslararası işbirliği	Üniversitenin fiziksel konumu
Uluslararası öğrenci değişimi	Sağlık hizmetlerine talep artışı
Diploma etiketi	Eğitim hizmetlerine talep artışı
Sanayi-üniversite işbirliği	Burs/staj imkânları
Akreditasyon	

V. ÖNERİ VE TEDBİRLER

Türkiye'nin köklü ve en büyük yükseköğretim kurumlarından olan Üniversitemiz, MIT Technology Review'de yayınlanan "Dünyanın En Etkili Üniversiteleri" sıralamasında Gazi Üniversitesi, dünyayı en çok etkileyen üniversiteler arasında 274. sırayı almıştır. Üniversite sıralamaları alanında yapılan en son çalışmalardan birisi olan ve Fransa'da bulunan Franche-Comte Üniversitesi tarafından geliştirilen "Wikipedia Dünya Üniversiteleri Sıralaması"nda Üniversitemiz ilk 300'e girme başarısını göstermiştir. Bununla birlikte Üniversitemiz URAP tarafından yayınlanan 2015-2016 Devlet Üniversiteleri Genel Sıralamasında sekizinci sırada yer almıştır.⁵

Üniversitemiz 1982 yılında kurulmuş olup Milli Eğitim Bakanlığında devralınan eski binalarda, Ankara ili içerisinde şehrin 11 ayrı bölgesinde 100 adetten fazla binayla eğitim-öğretim hizmetini sürdürmektedir. Eski binaların kullanımına devam edilmesi zorunlu olduğundan sürekli bakım ve onarım ihtiyacı doğmaktadır. Bununla birlikte binaların eski olmasından ve ısı yalıtımlarının da bulunmamasından dolayı büyük enerji kayıpları ile birlikte elektrik, su, doğalgaz sarfiyatı çok fazla olmaktadır. Dağınık kampüs yapısı tek elden yürütülmesi gereken temizlik, güvenlik, taşıma ve yemek hizmetlerinin parçalanmasına ve maliyet artışına neden olmaktadır. Zorunlu giderlerinin finansmanında yaşanan bu sıkıntıların giderilmesi Üniversitemizin altyapısının geliştirilmesine ve bu sayede eğitim-öğretim başta olmak üzere sunulan hizmetlerin kalitesinin arttırılmasına katkıda bulunacaktır.

Sistemlerin işleyişine etki eden temel unsurlardan biri de insandır. Etkin insan kaynakları planlamasının yapılması, hizmet içi eğitim programlarının düzenlenmesi ve uluslararası işbirlikleri çerçevesinde personelin yurtdışı programlara katılmasının desteklenmesi bir taraftan vizyon sahibi öğrencilerin yetiştirilmesine katkı sağlayacağı diğer yandan ise üniversitenin sunduğu diğer hizmetlerin de kalitesini arttıracığı düşünülmektedir. Bu kapsamda öğretim üyelerimiz 2014 yılından itibaren yurtdışı üniversite sistemini yakından tanımaları ve alanlarında akademik gelişimlerini sağlamaları amacıyla yurtdışı üniversitelerdeki eğitim programlarına katılmışlardır.

⁵http://webcache.googleusercontent.com/search?q=cache:http://tr.urapcenter.org/2015/2015_t5.php&gws_rd=cr&ei=Vw3wVq_oG4TNygOfbnNQ, 21.03.2016

T.C. GAZİ ÜNİVERSİTESİ 2015 YILI FAALİYET RAPORU

Üniversite hastaneleri teknolojideki yenilikler, bilinçlenen ve beklentileri her zaman artan hasta ve hasta yakınları, sağlık sistemindeki gelişmeler vb. nedenlerle kendilerini sürekli geliştirmek ve yenilemek ihtiyacı içindedirler. Bu kapsamda fiziki mekan, demirbaş, büro malzemesi ve insan kaynakları ihtiyaçlarının karşılanması gerekmektedir. Döner sermaye üzerinden yapılan personel maaşları, denge tazminatları ile elektrik, su, yakıt, temizlik, güvenlik, yemek gibi hizmet alımlarına ilişkin ödemelerin belirli oranlarda özel bütçeden karşılanması, döner sermaye üzerindeki ağır yükün hafiflemesini sağlayacaktır. Bu duruma yönelik düzenlemeler yapılması ise kurumsal devamlılığımız, hizmet ve eğitim-öğretim kalitemizin geliştirilmesine önemli katkı sunacaktır. Genel olarak verilen hastane hizmetlerindeki kalitenin artırılması, hasta ve çalışan memnuniyetlerine önem verilmesi, teknolojik ve bilimsel gelişmelere ayak uydurulması hastane gelir ve gider kaynaklarının etkin ve verimli kullanılmasında önem taşımaktadır.

Stratejik yönetim anlayışı çerçevesinde performans değerlendirmesinin daha sağlıklı bir şekilde yapılabilmesi ve veri güvenliğinin sağlanabilmesi amacıyla bilgi sisteminin oluşturulması ihtiyaç duyulan bilgiye zamanında ve doğru bir şekilde ulaşılabilmesine yardımcı olacaktır.

ÜST YÖNETİCİ İÇ KONTROL GÜVENCE BEYANI

Üst yönetici olarak yetkim dahilinde;

Bu raporda yer alan bilgilerin güvenilir, tam ve doğru olduğunu beyan ederim.

Bu raporda açıklanan faaliyetler için bütçe ile tahsis edilmiş kaynakların, planlanmış amaçlar doğrultusunda ve iyi mali yönetim ilkelerine uygun olarak kullanıldığını ve iç kontrol sisteminin işlemlerin yasallık ve düzenliliğine ilişkin yeterli güvenceyi sağladığını bildiririm.

Bu güvence, üst yönetici olarak sahip olduğum bilgi ve değerlendirmeler, iç kontroller, iç denetçi raporları ile Sayıştay raporları gibi bilgim dahilindeki hususlara dayanmaktadır.

Burada raporlanmayan, idarenin menfaatlerine zarar veren herhangi bir husus hakkında bilgim olmadığını beyan ederim. (ANKARA – 11.04/2016)

Prof. Dr. Süleyman BÜYÜKBERBER
Rektör

MALİ HİZMETLER BİRİM YÖNETİCİSİNİN BEYANI

Strateji Geliştirme Daire Başkanı olarak yetkim dahilinde;

Bu idarede, faaliyetlerin mali yönetim ve kontrol mevzuatı ile diğer mevzuata uygun olarak yürütüldüğünü, kamu kaynaklarının etkili, ekonomik ve verimli bir şekilde kullanılmasını temin etmek üzere iç kontrol süreçlerinin işletildiğini, izlendiğini ve gerekli tedbirlerin alınması için düşünce ve önerilerimin zamanında üst yöneticiye raporlandığını beyan ederim.

Üniversitemizin 2015Yılı Faaliyet Raporunun “III.1- Mali Bilgiler” bölümünde yer alan bilgilerin güvenilir, tam ve doğru olduğunu teyit ederim. (ANKARA – 11.11.2016)

Ünal ÖZTÜRK
Strateji Geliştirme Daire Başkanı