

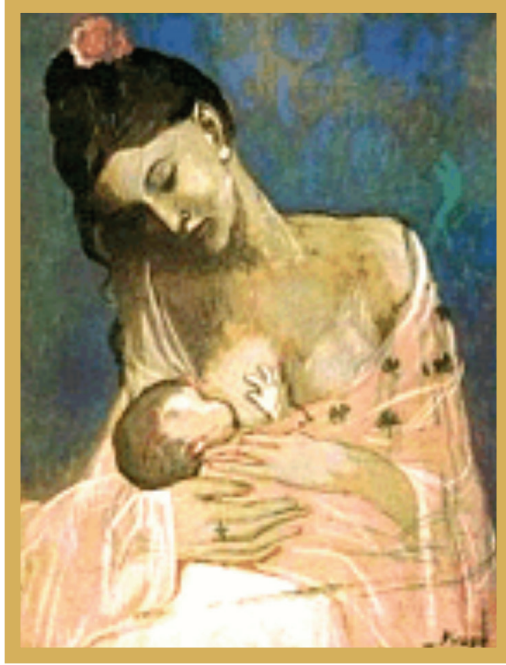

Gazi Hastanesi

Gazi Üniversitesi Sağlık Araştırma ve Uygulama Merkezi



EMZİRME REHBERİ

ANNE SÜTÜ İLK 6 AY TEK BAŞINA, SONRASINDA 2 YAŞINI AŞANA KADAR BEBEĞİNİZİN TÜM GEREKSİNİMLERİNİ KARSILAYAN BİR MUCİZEDİR

Emzirmenin önemi nedir?

- Anne ile bebek arasında duygusal bağlanmayı sağlar.
- Annede annelik duygusunu, bebekte de güven duygusunu geliştirir.
- Annenin kendini daha mutlu, güvenli ve huzurlu hissetmesini sağlar. Depresyonu azaltır.
- Emzirme annenin ve bebeğin sağlığını hem yakın zaman hem de uzun vadede korur.
- Emzirme hormonları sayesinde doğum sonrası rahim hızla küçülür, annede kanama azalır, demir eksikliği ve anemi önlenir.
- Emzirme annede yumurtalık ve meme kanseri riskini azaltır.
- Emziren kadınlarda osteoporöz (kemik erimesi) daha az görülür.

Anne sütünün bebeğe yararları nelerdir?

- Bebeğin dengeli ve yeterli beslenmesini sağlar. İçerik bebeğin ihtiyacına göre her yaşta uygundur.
- Su içeriği yeterlidir. Bebeğe dışardan su vermek gerekmez.
- Bebeği ishal, zatürre, idrar yolu enfeksiyonu ve menenjitten koruyan elemanlar içerir.
- Bebeğe allerji, astım ve obezite (şişmanlık) riskini azaltır.
- Bebeğin kabızlık, pişik, gaz sancısı, reflü gibi sorunlarının sıklığını azaltır.
- Şeker hastalığı, kalp damar, bağırsak hastalıkları, kan kanseri, lenf tümörleri gibi birçok ciddi hastalık bebekken emzirenlerde daha nadir görülmektedir.
- Bebeğin zihinsel gelişimini ve zekasını olumlu etkiler.
- Bebeğin kendi bağışıklık sisteminin gelişimini hızlandırır. Bebeğin ilk aşısıdır.
- Anne sütü alan prematüre bebeğin ciddi sorunları azalır hastanede daha kısa yatar

Bebek doğum sonrası ilk ne zaman emzirilmelidir?

İdeal olan bebeğin doğum sonrası ilk yarım saat içinde emzirilmesidir.

Kolostrumun (ağız sütü) önemi nedir?

İlk 5 günde az miktarda salgılanan, sarımsı renkte, içeriği farklı olan anne sütüdür. Özel bağışıklık elemanları, büyüme faktörleri, mineraller ve vitaminlerden zengindir. Bebeğin bir çok hastalığa karşı ilk aşısı gibidir. Siyah renkli ilk kakanın çıkmasını kolaylaştırır, yenidoğan sarılığını önler.

Bebeđinizi hangi aralıklarla emzirmelisiniz?

İsteđe bađlı emzirme, beslenme sıklıđı ve suresini bebeđin gereksinimleri ve ađlık belirtileri tarafından belirlenmesidir. Acıkma belirtileri ilk gnlerde gnde 10-12 kez grlr. Bu sıklık emzirmenin bařarılması, st yapımının bařlaması ve devam etmesi iin gereklidir. Bebeđin mide kapasitesi de ilk gnler bir ceviz (5ml) kadardır. Stn miktarı, mide hacmi ve bebeđin becerisi paralel olarak gnler iinde artar. Anne bebeđin erken acıkma belirtilerini tanımali ve bebek her istediđinde emzirmelidir. Ađlama acıkmanın ge belirtisidir, ertelemekten memeye tutulmalidir.

Bebeđin acıktıđını nasıl anlarsınız?

- Gzleri aılır, ađzını aıp dilini ıkarır, arama abası vardır. Ellerini ađzına gtrr, yumruđunu, elini, parmaklarını veya ađzına yakın Őeyleri emer. Kolunu bacađını hareket ettirir. Huysuzlanır, mızırđanır.
- Sonunda yksek sesle kesintisiz ađlar.

Bebeđinizin doydugunu nasıl anlarsınız ?

- Bebek gevŐer, memeden ayrılır, uykuya dalar, ya da uyuyana kadar kısa kısa emmeye devam eder.
- Bebek her emzirme seansında tek memeyi sondaki st alana kadar emzirilince doydunluđu ve uykuyu đrenir. Meme tamamen bořalınca st yapımı da artar.
- Bebeđin son st alma sresi ilk haftalarda 10-40 dakika arasında iken, bebek bydke bu sre 5 dakikaya kadar kısılır. Bebek aylarca her seferde tek memeyi sonuna kadar emmelidir.

Hangi pozisyonlarda emzirebilirsiniz?

Farklı emzirme pozisyonlarından kendiniz iin uygun olanı seebilirsiniz. nemli olan btn pozisyonlarda sırtınız, omzunuz, boynunuz ve kolunuz kasılmamalı, rahat ve gevŐek olmalısınız.

Yan yatarak emzirme

- zellikle sezaryen dođumlarda ilk gnlerde ok kullanıřlıdır. Ancak anne ve bebek iin dinlendirici bir pozisyon olduđundan her dnem iin uygundur
- Bebek annenin kolunun zerinde yatmamalıdır. Bebeđin zerine abanma riskini azaltmak iin kolunu dıřarıda bırakmalıdır.
- Bebeđin burnu meme ucuyla aynı hizada olmalıdır.
- Anne ve bebeđin sırtları battaniye veya yastıkla desteklenebilir.



Çapraz tutuş

- Anne emzirdiđi taraftaki eli ile memeyi tutar. Diđer el bebeđin kafasını kavrayarak meme ile buluřturur.
- Anne hem bebeđin ađzını ađtıđı anı hem de meme bařını rahat grr. Bebeđin memeyi kavraması ve annenin bařı desteklemesi kolaylařtır.
- Diz zerine bir minder/yastık koymak bebeđi kontrol etmeyi kolaylařtırır.
- Bebeđin bařını tutarken hareket etmesini engelleyecek kadar bastırmamalıdır.
- Prematre, hasta veya kavrama sorunu olan bebeklerde zellikle kullanıřlıdır.



Koltuk altı tutuş

- İkiizde veya memenin tm blgelerinin bořaltılması iin yararlıdır.
- Sezaryen dođumlarda da ađrı azalacađından uygun olabilir.
- Bebeđin gvdesi iin koltuk altına dođru bir yastık/minder kullanılabilir
- Ařırı hareketli bebekleri memede kontrol etmek iin de kullanıřlıdır.



Klasik kucakta tutuř

- Annenin avucu bebeęin kalçasını kavramalı, annenin kolu bebeęi memeye döndürmelidir.Bebek sadece başından deęil tüm vücudu ile desteklenmelidir. Göbekler karřılıklı gelmelidir.
- Bebeęin başı, meme ile tam karřılıklı olacak řekilde dirsek üçgeni içinde kalmalıdır, boşluęa kaymamalıdır.
- Bebeęin alt kolu arkadan anneye “sarılmalı”, anneye arasında kalmamalıdır
- Annenin kol altına minder/yastık konulabilir.



Bebeęin pozisyonu nasıl olmalı?

Farklı tutuř řekillerine göre deęiřse de, bebeęin başı ile memenin en uygun buluřabildięi, bebeęin etkin emebildięi, anneyi yormayan bir pozisyon tercih edilmelidir.

- Bebeęin boynu bükülmeden, kulak, omuz ve kalça düz bir hat oluřturmalı
- Bebek tüm vücuduyla desteklenmeli
- Göbekler karřılıklı gelecek řekilde bebek anneye yakın tutulmalı
- Bebek battaniyeye sarılmadan anne ile ten tene temas etmeli, elleri memeye dokunabilmeli
- Bebeęin burnu meme başı hizasında olmalı, meme ile bebeęin yüzü tam karřılıklı gelmeli

Memeye önce bebeęin çenesi dokunmalı

Memeyi nasıl tutmalıyım? Bebeęe nasıl vermeliyim?

- İřaret parmaęı memeyi alttan, başparmak üstten (C-harfi řeklinde) tutmalıdır.
- Parmaklar memenin renkli kısmından uzakta olmalı, bebeęin enesi memeye temas etmelidir.
- Meme bebeęin aęzına sokuřturulmamalı, bebek memeye yaklařtırılmalıdır
- Bebeęin dudaęına meme dokundurularak arama refleksi uyarılmalı, bebek aęzını geniř atıęında meme ile buluřturulmalıdır.

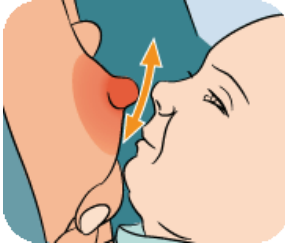

Bebeęin memeyi doęru kavradıęını nasıl anlarsınız?

Doęru kavrama

- enesi memeye dayanmıř
- Aęiz geniř aık
- Alt dudak dıřa doęru dnk
- Alttan memenin renkli kısmının ok azı grnr
- Yanaklar dolgun
- Yutkunma (kı- sesi) duyulur
- Anne aęrı hissetmez



Bebeęin etkin/bařarılı/doęru emdięini nasıl anlarsınız?

- Sakin, ritmik ve dinlenerek emer. Derin derin 3-5 kez emer, yutkunur, 3-5 saniye bekler.
- Emme sırasında bebeęin yanakları dolgundur
- Bebek emmeyi, doyup tatmin olunca kendi bırakır, uykuya dalar
- İlk haftalar gnde 10-12 kez, sonra 6-8 kez emer
- İlk 3-4 hafta memede 20-40 dakika kalabilir, sonra 5-10 dakikada emmeyi tamamlar.

Bebeğin memeyi yanlış kavradığını nasıl anlarsınız?

Yanlış kavrama

- Çene memeden uzakta
- Ağız küçük olarak açık
- Alt dudak içe dönük veya ileri uzanmış
- Memenin renkli kısmının hemen tümü görünür
- Yanaklar içe çökük
- Yutkunma sesi duyulmaz, şapırtı vardır
- Anne ağrı hisseder



Bebeğin etkin ememediğini nasıl anlarsınız?

- Hızlı ve yüzeysel emme, yutkunma sesi yok, şapırtı duyulur
- Emme sırasında bebeğin yanakları içe göçer
- Sık sık memeyi bırakıp, meme ile "kavga eder", iter, eliyle ve kafası ile memeye vurur.
- Çok sık (günde 12 den fazla) ve uzun süre (40 dakikadan uzun) emer
- Uyku süresi kısadır (Her sefer iki memeden ön sütü emip son sütü alamamışsa)
- Meme bebeğin ağızındayken anne ağrı duyar. Bebek emerken anne ağrı duymamalıdır. Ağrı varsa, yeniden memeyi doğru kavramasını sağlamalıdır.

Bu belirtilerden sadece birinin gözlenmesi bile emzirmede bir sorun olduğunu gösterir.

Emzirme ne kadar sürdürülmelidir?

Anne sütü tek başına 6 ay yeterlidir. Tamamlayıcı beslenmeyle birlikte de 2 yaşı geçene kadar sürdürülmelidir. Bırakma zamanlamasını bebek belirlemelidir.

Sütün yetmediği nasıl anlaşılır?

Bebeğin ağırlığının takibi ile anlaşılır. Memenin dolgunluğu, bebeğin ağlaması, uyuması yeterlilik için gösterge değildir. Anne sütü yeterli olan bebek ilk 3-5 gün günde 3-5 kez idrar yapar. 5. günden sonra günde 6-8 kez idrar yapmalıdır. İdrar sıklığı azalır ve bezde pembemsi leke olursa anne sütü alımında yetersizlik veya emzirme sorunu akla gelmelidir.

Emzik, biberon, hazır mama kullanımı emzirmeyi neden olumsuz etkiler?

Mama, biberon, emzik kullanmak hem anne sütü miktarının azalmasına hatta kesilmesine hem de bebeğin memeyi kavramasının bozulmasına, meme ucunun zedelenmesine ve emzirmenin toplam süresinin kısalmasına neden olur.



**Anne sütün yetmediđi řüphesi veya
anne sütü/emzirme/meme ile ilgili sorunlarınız
varsa danışmanlık için
Emzirme Destek Merkezimize başvurunuz**

Emzirme Destek Merkezi Relaktasyon Ünitesi

www.gaziemzirmedestekmerkezi.com

E Blok Zemin Kat

Telefon: 0312 2027350