



Gazi Üniversitesi Teknik Bilimler Meslek Yüksekokulu

İş Yeri Eğitimi Uygulaması





İş Yeri Uygulama Eğitimi Nedir?

- «İş Yeri Uygulama Eğitimi» kesinlikle bir **staj** programı değildir.
- «İş Yeri Uygulama Eğitimi»,:
 - Öğretim programımızın son dönemine konulmuş bir ders olup,
 - **İş yerlerinde tam zamanlı** olarak yapılan,
 - **%80 devam** zorunluluğu olan,
 - **Öğrencilerimizi uygulama becerisi yüksek,**
 - **Nitelikli öğrenciler olarak** mezun etmek amacıyla uygulanan bir eğitim modelidir.

İş Yeri Eğitiminde Hedefimiz Nedir?

- Mezun öğrencilerimizin nitelikli istidam edilebilirliklerini artırmak,
- İş dünyamızın nitelikli iş gücü talebini karşılamak,
- Daha dinamik üniversite - sanayi işbirliği geliştirmek.





Meslek yüksekokulu öğrencilerimiz,

4 dönemlik öğretim sürelerinin 3 dönemini üniversitede, 1 dönemini iş yerlerinde (3+1) tamamlayacaklardır.

2. Sınıfta bulunan öğrencilerimizin bir kısmı **güz** yarıyılında bir kısmı ise **bahar** yarıyılında «**İşyeri Eğitimi**» dersini alırlar.





Eđitime Bařlama Ön Őartları

Tekrarlı dersi olmayan ve devamsızlıktan dersi kalmamıř olanlar **İŐYERİ EĐİTİMİ dersini alabilir**



Eđitime Bařlama Ön Őartları

**Gazi üniversitesi Önlisans ve Lisans Eğitim Öğretim ve Sınav Yönetmeliđi ne göre Öğrenci öncelikli olarak tekrarlı olduđu dersleri almak zorundadır.
(Madde:10/6)**





GAZİ ÜNİVERSİTESİ ÖNLİSANS VE LİSANS EĞİTİM-ÖĞRETİM VE SINAV YÖNETMELİĞİ

MADDE 10, (6) Öğrenci, ders alma işlemleri sırasında, birinci sınıf yarıyıllarındaki tüm dersleri almak zorundadır. Öğrenci; alarak başarısız olduğu, devam şartını sağlamadığı ve hiç almadığı ders/dersleri öncelikli olarak almak zorundadır. Bu dersler, farklı dönem derslerinden ise en alttaki dönem derslerinden başlamak şartı ile buldukları döneme ait dersleri alır. Danışmanın onayıyla her eğitim-öğretim dönemi için alt yarıyıl derslerinden sadece bir dersi, bir kez ertelenebilir.

Eđitime Bařlama Ön Őartları

Öđrenci numarası tek olan öđrencilerimiz GÜZ yarıyılında;

Öđrenci numarası çift olan öđrencilerimiz BAHAR yarıyılında ders seđimini yapacaklardır.

Güz döneminde İřyeri Uygulaması dersini alanlar bahar döneminde teorik/uygulamalı dersleri;

bahar yarıyılında İřyeri Uygulaması dersini alanlar ise güz döneminde teorik/uygulamalı dersleri seđeceklerdir.





Teknik Bilimler Meslek Yüksekokulu

Güz dönemi için İşyeri Uygulaması dersi ile birlikte sadece İNGİLİZCE-3 dersi alınabilir. Başka ders alınamaz.

Bahar döneminde ise İşyeri Uygulaması dersi ile birlikte sadece İNGİLİZCE-4 dersi alınabilir.



Eđitime Bařlama Ön Őartları

Öđrenciler, iřletmede mesleki eđitim/staj aldıđı eđitim-öđretim günlerinde bařka ders veya dersleri alamaz, (GAZİ ÜNİVERSİTESİ UYGULAMALI EđİTİMLER YÖNERGESİ Madde:11/6)





Bulduğunuz ilde Okul İşyeri Eğitimi Komisyonu tarafından uygun görülen bir işletmede İşyeri Eğitimi yapabilirsiniz





Uygulamalı eğitimler için ilgili akademik birimler öğrencilere işletme/firma önerebilir. Ancak ilgili akademik birimlerin uygulamalı eğitimler için öğrencilere işletme/firma bulma zorunluluğu yoktur.



Seçeceđiniz işletmede size rehberlik ve eğitim verebilecek en az mezun olduğunuzda alacağınız ünvana denk bir eğitici yada yöneticinin olmasına dikkat ediniz.





İş Yeri Eğitimi Dersinin Süreçleri
(Başlamadan Önce Yapılması
Gerekenler)



İş Yeri Eğitimi Protokolünün doldurulması ve teslim edilmesi

Protokolü doldurmayan ve ilan edilecek olan **sürede** teslim etmeyen öğrenciler İş Yeri Eğitimi'ne başlayamazlar.



Başvurular



İşyeri Eğitimi Başvuruları Başlangıç ve Bitiş Tarihleri 2022-2023 Eğitim Öğretim Yılı Akademik Takvimi ilan edildikten sonra Okulumuzun Web sayfasından duyurulacaktır.



TEKNİK BİLİMLER MESLEK YÜKSEKOKULU

Gazili olmak ayrıcalıktır

🏠 Hakkımızda Akademik Birimler Öğrenci Araştırma E-Hizmetler

BİLGİLENDİRME TOPLANTISI

Öğr. Gör. Özcan AYYILDIZ
İşletmede Mesleki Eğitim Koordinatörü

1 HAZİRAN ÇARŞAMBA 13.00 KONFERANS SALONU

- İşletme
- 20.05.
- 2021-
- Progr
- 20.05.
- Ders
- 20.05.
- Maze



- Habe
- 27.05.
 - "Sana
 - 27.05.



Teknik Bilimler Meslek Yüksekokulu



[Teknik Bilimler Meslek Yüksekokulu \(gazi.edu.tr\)](http://gazi.edu.tr)



Ders
Programları



Sınav
Programları



İşyeri
Uygulaması



Aday
Öğrenci



Etkinlik
Videoları



Paydaş
Ziyaretleri



İş İlanları

İşletmede Mesleki Eğitim



ÖĞRENCİLERİ İLGİLENDİREN FORMLAR

FORM-1	İşletmede Mesleki Eğitim Başvuru ve Kabul Formu (PROTOKOL FORMU)
FORM-2	Değerlendirme Formu
FORM-3	Zaman Cetveli
FORM-4	Rapor Formu
FORM-5	Öğrenci Memnuniyet Anketi
FORM-6	İşveren Memnuniyet Anketi
FORM-7	İşletmede Mesleki Eğitim Dosyası Kapak Şablonu

İŞLETMEDE MESLEKİ EĞİTİM İLE İLGİLİ MEVZUAT

1	Yükseköğretimde Uygulamalı Eğitimler Çerçeve Yönetmeliği
2	Gazi Üniversitesi Uygulamalı Eğitimler Yönergesi



Teknik Bilimler Meslek Yüksekokulu

FORM-1

İşletmede Mesleki Eğitim Başvuru ve Kabul Formu (PROTOKOL FORMU)

- EK-1 GAZİ ÜNİVERSİTESİ İŞLETMEDE MESLEKİ EĞİTİM BAŞVURU VE KABUL FORMU **2 NÜSHA** OLARAK DOLDURULACAK

EK-1



GAZİ ÜNİVERSİTESİ
İŞLETMEDE MESLEKİ EĞİTİM
BAŞVURU VE KABUL FORMU

FOTOĞRAF

İLGİLİ MAKAMA

Aşağıda bilgileri yer alan öğrencimizin Gazi Üniversitesi Önlisans ve Lisans Eğitim-Öğretim ve Sınav Yönetmeliği gereği İşletmede Mesleki Eğitimini kuruluşunuzda yapmasında göstereceğiniz ilgiye teşekkür eder, çalışmalarınızda başarılar dileriz.

Adı Soyadı		TC Kimlik No	
Öğrenci No		Öğretim Yılı	
E-posta adresi		Telefon No (GSM)	
Akademik Birim			
Bölümü/Programı			
İkametgah adresi			

İmza sırası



Öğrencinin İmzası	Uygulamalı Eğitimler Komisyonu Onayı	Bölüm Başkanı Onayı
Belge üzerindeki bilgilerin doğru olduğunu bildiririm. Adı Soyadı: Tarih: İmza:	Adı Soyadı: Tarih: İmza:	Adı Soyadı: Tarih: İmza:

1 3 2

İşletmede mesleki eğitim/staj yeri Uygulamalı Eğitimler Komisyonu tarafından onaylanmadan yapılan uygulamalı eğitimler geçerli değildir. İşletmede mesleki eğitimine/stajına başlayan bir öğrenci, Uygulamalı Eğitimler Komisyonunun izni olmadan işletmede mesleki eğitim/staj yerini ve tarihlerini değiştiremez, (GAZİ ÜNİVERSİTESİ UYGULAMALI EĞİTİMLER YÖNERGESİ Madde:12/4)

• EK-2 İŞLETMEDE MESLEKİ EĞİTİM ÜCRETLERİNE İŞSİZLİK FONU KATKISI BİLGİ FORMU



İŞLETMEDE MESLEKİ EĞİTİM ÜCRETLERİNE İŞSİZLİK FONU KATKISI BİLGİ FORMU

İşletmelerde mesleki eğitim gören öğrencilerin ücretlerinin İşsizlik Sigortası Fonundan Karşılanmasına İlişkin Usul ve Esasların 4 üncü maddesinde belirtildiği üzere öğrencilerin öğrenimlerinin son yılında bir yarıyılı özel sektör işletmelerinde, teknoparklarda, araştırma altyapılarında, AR-GE merkezlerinde ya da sanayi kuruluşlarında yapacakları zorunlu uygulamalı eğitimleri süresince öğrencilere, 2547 sayılı Yükseköğretim Kanununun Geçici 74 üncü maddesi gereğince 1/1/2023 tarihine kadar asgari ücretin net tutarının %35'i; bu kapsam dışında olan ve 3308 sayılı Mesleki Eğitim Kanununun 18 inci maddesi gereğince mesleki eğitim gören ve staj hükümleri uyarınca işletmelerde veya tamamlayıcı eğitime devam eden öğrencilere, 25 inci maddenin birinci fıkrası kapsamında yapılacak ödemeler asgari ücretin net tutarının %30'undan az olmamak üzere 4447 sayılı İşsizlik Sigortası Kanununun 53 üncü maddesinin üçüncü fıkrasının (B) bendinin (h) alt bendi için ayrılan tutardan öğrencilere ödenir.

Bu amaçla kamu kurum ve kuruluşları gerekli tedbirleri alır. İşletmede Mesleki Eğitim yapacak işletme bulunamaması nedeniyle mesleki eğitimi yükseköğretim kurumları ve birimlerinde yapan yükseköğretim öğrencilerinin yaptıkları mesleki eğitimler bu fıkra hükmü kapsamı dışındadır.

Öğrenciye Ait Bilgiler

Adı Soyadı	
T.C. Kimlik No	
Doğum Tarihi	
Öğrenci No	
Telefon	
Akademik Birim	
Önlisans Programı	

İŞLETMEDE MESLEKİ EĞİTİM PROTOKOLÜ (İKİ NÜSHA)

İŞLETMEDE MESLEKİ EĞİTİM PROTOKOLÜ

Taraflar

MADDE 1:

Bu protokol, (bundan sonra "Firma" olarak anılacaktır) ile **GAZİ ÜNİVERSİTESİ TEKNİK BİLİMLER MESLEK YÜKSEKOKULU** (bundan sonra "Meslek Yüksekokulu" olarak anılacaktır) arasında .../.../2022 tarihinde imzalanmıştır.

Amaç

MADDE 2:

Bu protokol, Meslek Yüksekokulu öğrencilerinin öğrenim gördüğü ön lisans alanlarıyla ilgili

MADDE 12:

İş bu protokol 12 (oniki) madde ve 2 (iki) sayfadan ibaret olup/...../2022 tarihinde 2 (iki) nüsha olarak imzalanarak yürürlüğe girmiştir.

imza

Doç. Dr. Volkan YILMAZ

Müdür V.

imza

Firma Yöneticisi

GAZİ ÜNİVERSİTESİ
TEKNİK BİLİMLER MESLEK YÜKSEKOKULU



MÜSTEHAKLİK BELGESİ (E DEVLET ÜZERİNDEN ALINACAK)

09.07.2018

Sosyal Güvenlik Kurumu - SPAS Müstehaklık Sorgulama(Sağlık Provizyon Aktivasyon Sistemi)



 Bu çıktı resmi belge değildir.
Resmi işlemlerde kullanılmaz.



Sosyal Güvenlik Kurumu

SPAS Müstehaklık Sorgulama(Sağlık Provizyon Aktivasyon Sistemi)

Kimlik No		Cinsiyeti	Erkek
Adı		Soyadı	
Doğum Tarihi		Yakınlık Türü	Kendisi
Tescil Kapsamı		Yararlandığı Kimlik No	
GSS Kapsamı	60/a-1 kapsamında sigortalılar (4/a, 4/c sigortalı çalışanlar)	Sicil No	
Provizyon Tarihi	09.07.2018	Sigortalı Türü	Çalışan
Katılım Payı Muafiyet	Hayır	Durum	Müstehaktır, provizyon alabilir.

Geçmişe yönelik provizyon bilginizi sorgulayabilirsiniz.



T.C.
Bazı Bakanlıklar ve
Kıbrıs Cumhuriyeti

TURKSAT

e-Devlet Kapısı'nın kurulması ve yönetilmesi görevi Başbakanlık adına Ulaştırma, Denizcilik ve Haberleşme Bakanlığı tarafından yürütülmekte, sistemin geliştirilmesi ve işletilmesi Türksat A.Ş. tarafından yapılmaktadır.

©2018 Tüm Hakları Saklıdır. Gizlilik, Kullanım ve Telif Hakları bildiriminde belirtilen kurallar çerçevesinde hizmet sunulmaktadır.

İki adet fotoğraf

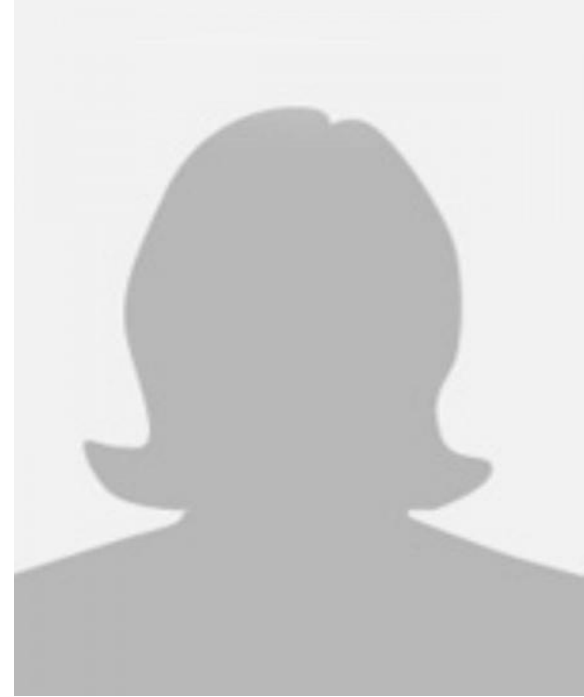
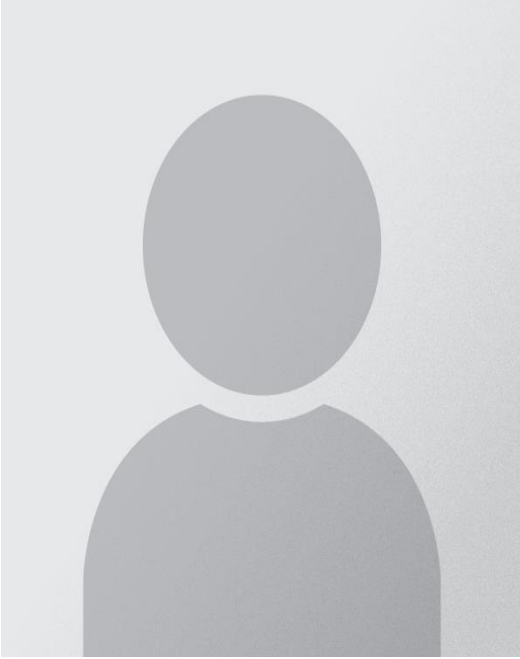

TC Kimlik Fotokopisi



- TC kimlik numaranız okunaklı olacak şekilde



İşyeri Eğitimi Bitiminde Eksiksiz olarak teslim edilecekler

FORM-2	Değerlendirme Formu
FORM-3	Zaman Cetveli
FORM-4	Rapor Formu
FORM-5	Öğrenci Memnuniyet Anketi
FORM-6	İşveren Memnuniyet Anketi
FORM-7	İşletmede Mesleki Eğitim Dosyası Kapak Şablonu



- YÜKSEKÖĞRETİMDE UYGULAMALI EĞİTİMLER ÇERÇEVE YÖNETMELİĞİ MADDE 11 – (1)
Uygulamalı eğitim yapan öğrenciler, uygulamalı eğitimler esnasındaki izin veya devamsızlık sürelerine ilişkin işlemlerde öğrencisi oldukları yükseköğretim kurumunun ilgili mevzuatı ile işletmenin resmî çalışma kurallarına tabidir. Bu Yönetmelik hükümlerine veya işletmenin resmî çalışma kurallarına aykırı davranan öğrencilerin uygulamalı eğitimleri başarısız olarak değerlendirilir.



- **İş Yeri Eğitimi Dersinin başlaması**

İş yeri eğitimi akademik takvimde belirtilen dönem başı ders başlangıç tarihinde başlar.

Akademik takvimde belirtilen derslerin bitiş tarihinde sona erer.



- Öğrenciler haftada 45 saatten fazla çalıştırılmazlar
- Çalışma gün ve saatleri iş yerlerinde düzenlenir.
- İş Yeri Uygulama Eğitimi süresince iş yerlerinin çalışma şartlarına uyarlar.

İş Yeri Eğitimi Dersinin Süreçleri (Eğitim Esnasında)



Firmada dersin alındığı süre boyunca öğrenciden sorumlu olan (İş Yeri Eğitim Sorumlusu) kişi gözetiminde başlar.

İzleyici Öğretim Elemanı tarafından belli aralıklarla iş yeri ziyareti yapılarak öğrencinin gelişimi takip edilir.

Öğrenci, eğitimin bitiş tarihinden itibaren 5 gün içerisinde Uygulama Raporunu, **Sorumlu olduğu öğretim elemanına** teslim eder.

Bölümün belirlediği tarihte öğrencinin bölümünde kurulan komisyonda **değerlendirme** yapılır.



Teknik Bilimler Meslek Yüksekokulu

Sigorta

- Öğrencilerin sigorta primleri 5510 sayılı Sosyal Sigortalar ve Genel Sağlık Sigortası Kanunu'na göre Gazi Üniversitesi tarafından ödenir ve takip edilir.
- İş yerleri İş Yeri Eğitimi sırasında meslek hastalığı veya iş yeri kazasına uğrayan öğrencilerle ilgili, SGK'nın 29.09.2016 tarih ve 2016/21 sayılı genelgesine göre işlem yapar ve öğrenciden sorumlu İş yeri Eğitimi Koordinatörlüğüne en geç 2 gün içerisinde bilgi verir.



Ücret

3308 Sayılı Kanundaki haklardan yararlanırlar.

Asgari ücretin en az $\frac{1}{3}$ ü kadardır. İş yeri öğrenciyle görüşerek isterse daha fazla ücret ödeyebilir.

İşletmenin ödeyeceği ücret konusunda okul/üniversite taraf değildir.





Öğrencilerin İzlenmesi

Öğrencilerimizin iş yerlerinde buldukları süre içinde, eğitim ve izleme işlerinden iki kişi sorumlu olacaktır.

Bu kişiler;

«İş Yeri Eğitimi Sorumlusu Öğretim Elemanı» (üniversite tarafından görevlendirilecek öğretim elemanı)

"İş Yeri Eğitim Sorumlusu" (İş Yeri Yetkilisi tarafından öğrencinin eğitiminden sorumlu olarak görevlendirilen kişi)

*Öğrenciler, eğitimleriyle ilgili her türlü mazeret, sorun ve isteklerini (İş Yeri Eğitim Sorumlusu) ve/veya (İş Yeri Eğitimi Sorumlusu Öğretim Elemanları) na bildirirler.

Devamsızlık

% 80 devam zorunluluğu bulunmaktadır. Mazeretsiz 3 gün üst üste devamsızlık başarısızlık nedenidir.



İzin

İş yerinden,
İşyeri Eğitim Sorumlusu'nun izni
ve onayı olmaksızın
ayrılmazlar.

izinler de devamsızlık olarak
sayılır.



Sağlık Raporları

Raporlar devamsızlıktan sayılır.
İş Yeri Eğitim Sorumlusu ve İş Yeri Eğitimi Sorumlusu Öğretim Elemanı'na aynı gün içerisinde bilgilendirilmesi gerekmektedir.

Raporun aslınının en geç 1 hafta içerisinde İş Yeri Eğitimi Koordinatörlüğüne ulaşması sağlanır





İşletmenin değiştirilmesi



Öğrenci, uygulamalı eğitime başladıktan sonra Uygulamalı Eğitimler Komisyonunun uygun görüşüne binaen işletme değişikliği yapabilir



“İş Yeri Uygulama Eğitimi” Öğrencilerimize Neler Sağlayacak?

- Öğrencilerimiz eğitimleri süresince mesleki alanlarıyla ilgili kazandıkları teorik bilgilerini “İş Yeri Eğitimi” dersi adı altında iş yerlerinde uzman kişilerin rehberliğinde yapacakları uygulamalı eğitimle bütünleştirerek, nitelikli istihdama yönelik yetiştirmeleri için gerekli olan uygulama becerilerini geliştirebilecekler,
- İş yerlerindeki deneyim ve tecrübeleri yerinde öğrenecek, takım çalışması, iş disiplini ve sorumluluk alma becerileri artacak,
- İş dünyasıyla okurken tanışma fırsatı bulacaklar, mezuniyet sonrası iş yerlerine adaptasyon sorunu yaşamayacaklar,
- İş yerlerinde kendilerini geliştirme fırsatı bulacaklar, tecrübeleri, özgüvenleri artacak, gelecekleriyle ilgili kariyer planlaması yapabilecekler,
- Öğrencilerimiz okurken iş hayatıyla tanışma ve iş bulma fırsatı bulacaklar, 14/15 haftalık iş tecrübesine sahip olarak mezun olacaklar.