

**MİMARLIK FAKÜLTESİ ŞEHİR VE BÖLGE PLANLAMA BÖLÜMÜ/  
FEN BİLİMLERİ ENSTİTÜSÜ ŞEHİR VE BÖLGE PLANLAMA ANABİLİM DALI-CITY AND  
REGIONAL PLANNING ANABİLİM DALI  
FAKÜLTE TANITIMI, ÖĞRENCİ İLİŞKİLERİ, DIŞ PAYDAŞLAR, SOSYAL ETKİNLİKLER  
VE BİRİM FAALİYET HAZIRLAMA KOMİSYONU  
2022 SOSYAL ETKİNLİKLERİ**

Bölümümüz Fakülte Tanıtımı, Öğrenci İlişkileri, Dış Paydaşlar, Sosyal Etkinlikler ve Birim Faaliyet Hazırlama Komisyonu tarafından yapılan 2022 yılı sosyal etkinliklere ilişkin rapor aşağıda sunulmaktadır.

## 2021-2022 GÜZ YARIYILINDA DÜZENLENEN ETKİNLİKLER (2022)

### 11.01.2022\_ İlhan Tekeli Vakfı Tez Ödülleri Kutlaması



GAZİ ÜNİVERSİTESİ MİMARLIK FAKÜLTESİ  
ŞEHİR VE BÖLGE PLANLAMA BÖLÜMÜ

*Tez*  
ÖDÜLLERİ KUTLAMASI

2020 Yılı **İlhan Tekeli Vakfı Tez Ödüllerine** katılım sağlayan öğrencilerimiz ve danışman hocalarımızın başarılarını kutlamak için bir araya geliyoruz.

Tarih: 11.01.2022 Saat: 12:30 - 13:30

Zoom Toplantı Kodu: 829 3737 8762

Parola: 034638

<https://us02web.zoom.us/j/82937378762?pwd=eVJIN3FyGivQzEM2lD2lXdzJ5QT09>

**Dr. Sezen Savran Penbecioğlu**

**Danışman: Prof. Dr. Aydan Sat**

'Ankara'da geçici koruma kapsamındaki Suriyelilerin farklılaşan gündelik yaşam pratikleri: Altındağ örneği'

**Ahmet Burak Kaya**

**Danışman: Doç. Dr. Kübra Cihangir Çamur**

'Türkiye kentlerinin modernlik ve postmodernlik kademelenmesinin SEGE göstergeleri ile temel bileşenler ve kümeleme analizi'

**Dr. Yasin Gülbay**

**Danışman: Prof. Dr. Çiğdem Varol Özden**

'Kültürel miras alanlarında yönetim sınırlarını belirlemede mekansal parametrik bir yöntem: Ankara Ulus tarihi kent merkezi'

Gazi Üniversitesi Mimarlık Fakültesi Şehir ve Bölge Planlama Bölümü "Fakülte Tanıtımı, Öğrenci İlişkileri, Dış Paydaşlar, Sosyal Etkinlikler ve Birim Faaliyet Hazırlama Komisyonu" tarafından düzenlenen, 2020 Yılı İlhan Tekeli Vakfı Tez Ödüllerine katılım sağlayan Gazi Üniversitesi öğrencilerinin ve danışman hocalarının başarılarını kutlamak için bir araya gelinen ve bölümümüz öğretim elemanlarından Sayın Arş. Gör. Dr. Nihan Oya Memlük'ün moderatörlüğünde 11.01.2022 tarihinde yaklaşık 50 kişinin katılımıyla düzenlenen etkinlik 11 Ocak 2022 tarihinde saat 12.30'da Zoom programı üzerinden çevrimiçi olarak gerçekleştirilmiştir. Dr. Sezen SAVRAN PENBECİOĞLU ve Danışmanı Prof. Dr. Aydan SAT "Ankara'da Geçici Koruma Kapsamındaki Suriyelilerin Farklılaşan Gündelik Yaşam Pratikleri: Altındağ Örneği" çalışması ile Doktora Tez Ödülü almış, Ahmet Burak KAYA ve Danışmanı Doç. Dr. Kübra CİHANGİR ÇAMUR "Türkiye Kentlerinin Modernlik ve Postmodernlik Kademelenmesinin SEGE Göstergeleri ile Temel Bileşenler ve Kümeleme Analizi" çalışması ve Dr. Yasin GÜLBAY ve Danışmanı Prof. Dr. Çiğdem VAROL ÖZDEN "Kültürel Miras Alanlarında Yönetim Sınırlarını Belirlemede Mekansal Parametrik Bir Yöntem: Ankara Ulus Tarihi Kent Merkezi" çalışması ile listeye girmiştir.

İlk sunum Dr. Sezen SAVRAN PENBECİOĞLU tarafından yapılan "Ankara'da Geçici Koruma Kapsamındaki Suriyelilerin Farklılaşan Gündelik Yaşam Pratikleri: Altındağ Örneği" çalışmanın anlatımı ile gerçekleştirilmiştir. Kavramsal çalışmadan ve araştırma sorularından bahsedildikten sonra çalışmaya ilişkin veriler sunulmuştur. Çalışmanın odak noktası, çalışma alanında süregelen bir kentsel dönüşüm sürecinin olması ve Suriyelilerin de aynı zaman aralığında bu alana göçü ile Suriyelilerin gündelik yaşamlarının bu süreçten nasıl etkilendiğidir. İşgücüne katılım, sosyal ve kültürel deneyimler ve gündelik yaşam pratiklerinin incelendiği ve derin görüşmelerin ve anketlerin de yapıldığı çalışmanın sunumu, bulguların görsellerle desteklenerek sunulmasıyla beraber sona ermiştir.

İkinci sunum Ahmet Burak KAYA tarafından yapılan "Türkiye Kentlerinin Modernlik ve Postmodernlik Kademelenmesinin SEGE Göstergeleri ile Temel Bileşenler ve Kümeleme Analizi" çalışmasının sunumu ile devam etmiştir. Sunum araştırma yönteminin ve problem tanımlanmasının anlatımı ile başlamıştır. Sosyo-Ekonomik Gelişmişlik (SEGE) Araştırmaları anlatıldıktan sonra araştırma modelinin nasıl oluşturulduğu da aktarılmıştır. Gösterge seti

oluřturulurken hem modenlik hem postmodernlik parametrelerini tanımlamak için 34 gösterge kullanılmıřtır. Modernlik/Postmodernlik Endeksi Homojen Bölge Kademelenmesi ile çalıřma sonuçlarının SEGE arařtırmaları ile karřılařtırılması yapıldıktan sonra sonuç kısmına geçilmiřtir. Modernizm akımından etkilenmeyen kentlerin postmodernizm akımından da etkilenmedikleri ve postmodernist birikim sürecine de giremedikleri, modernizm ve postmodernizm akımlarının zit deęerler ekseninde oluřmasına raęmen birbirini takip eden süreçler içerisinde oluřtuęu ve birbirinden baęımsız düşünölemeyeceęi ve modern ve postmodern birikimlerin mekansal yansımalarında sektörel uzmanlařmanın etkili olduęu ve ekonomik kalkınma tercihlerinin toplumsal yapı/etik anlayıřını da belirledięi görölmüřtür

Son sunum Dr. Yasin GÜLBAY tarafından yapılan ‘‘Költürel Miras Alanlarında Yönetim Sınırlarını Belirlemede Mekansal Parametrik Bir Yöntem: Ankara Ulus Tarihi Kent Merkezi’’ çalıřmasının sunumu ile devam etmiřtir. Kavramsal çerçeve ve tezin amacı, çalıřmanın yöntemi ve deęerlendirme kriterlerinin açıklanması ile bařlayan sunum, Kriging modeli ile yapılan mekânsal analiz ile devam etmiřtir. Çalıřma alanı olan Ankara Ulus Tarihi Kent Merkezi üzerinden yapılan çalıřmanın sonucu olarak ‘‘Öneri Sınır Haritaları’’ sunularak sunum sona ermiřtir.

Sunumlar tamamlandıktan sonra öęrenci danıřmanlarına ve katılımcılara söz verilmiř ve teřekkürler ile etkinlik sona ermiřtir.

## 13.01.2022\_Araştırma Sunuşları “Yapılı Çevre Faktörlerinin Kentsel Sağlığa Etkisi: ABD Örneğinde İncelenmesi” Arş. Gör. Ayşe Gül SOYDAN GÜRDAL



Arş. Gör. Ayşe Gül SOYDAN GÜRDAL  
Yapılı çevre faktörlerinin kentsel sağlığa etkisi:  
ABD örneğinde incelenmesi

13.01.2022 12:30  
Sunum Zoom üzerinden gerçekleştirilecektir.  
Toplantı Kodu: 998 1996 6410  
Parola: gazisbp

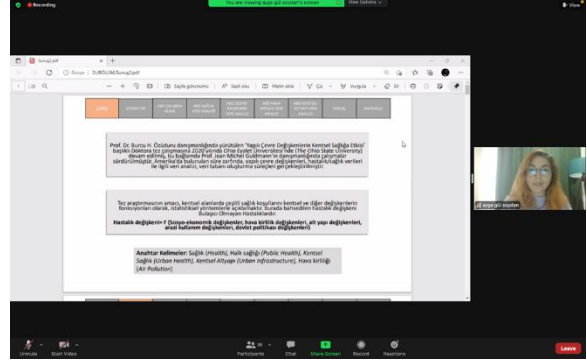

Gazi Üniversitesi Mimarlık Fakültesi Şehir ve Bölge Planlama Bölümü “Fakülte Tanıtımı, Öğrenci İlişkileri, Dış Paydaşlar, Sosyal Etkinlikler ve Birim Faaliyet Hazırlama Komisyonu” tarafından düzenlenen, Araştırma Görevlisi Ayşe Gül SOYDAN GÜRDAL’ın konuşmacı olduğu “Yapılı Çevre Faktörlerinin Kentsel Sağlığa Etkisi: ABD Örneğinde İncelenmesi” araştırma sunuşu bölümümüz öğretim elemanlarından Sayın Dr. Arş. Gör. Nihan Oya MEMLÜK ÇOBANOĞLU moderatörlüğünde 13.01.2022 tarihinde yaklaşık 46 kişinin katılımıyla gerçekleştirilmiştir. Sunuş, çalışma konusunun seçilmesi ve çalışmanın amacının sunumu ile başlamıştır. Literatür taramasından elde edilen bilgiler sunularak devam edilmiştir. Miasma teorisinden mikrop teorisine geçiş ve bu teorilerin yetersiz olması sebebiyle kamu sağlığı ve yapılı çevrenin ilişkisi üzerinde durulmuştur. Daha sonra “Sağlığın Belirleyici Faktörleri” aktarılmış ve literatürde yapılan çalışmalar ve bulguları ile devam edilmiştir. Çalışma alanı, iklim ve bölgesel çeşitlilik gibi kriterler dikkate alınarak rasyonel ve rastgele olmayan bir yöntemle seçilen 11 eyaletten oluşmaktadır. Çalışmada kullanılan verilerin ve indikatörler açıklandıktan sonra çalışmanın analiz kısmına ve analizde kullanılan model ve programlar anlatılmıştır. Çalışmanın analiz kısmı ABD sağlık veri analizi, ABD sosyo-ekonomik veri analizi, ABD hava kirlilik veri analizi ve ABD kentsel altyapı veri analizinden oluşmaktadır. Çalışma süreci devam etmektedir ancak Türkiye’de de yapılacak aynı çalışma ile Türkiye ve ABD arasında bir karşılaştırma ve farklılıklar tespiti üzerinden planlama kararlarına nasıl etki edileceğinden bahsedilmiştir. Sunuştan sonra katılımcıların sorularıyla ve katkılarıyla etkinlik devam etmiş ve teşekkürler ile sona ermiştir.

## 17.01.2022\_Ayşe Tekel Cubeiro Emeklilikutlaması



**Emeklilik Kutlaması**

Prof. Dr. Ayşe Tekel Cubeiro'nun emekliliğini kutlamak için düzenlenecek çevrimiçi toplantıda sizleri de aramızda görmekten mutluluk duyarız.

17.01.2022 12.30 Zoom ID: 811 9292 8333 Şifre: 424547

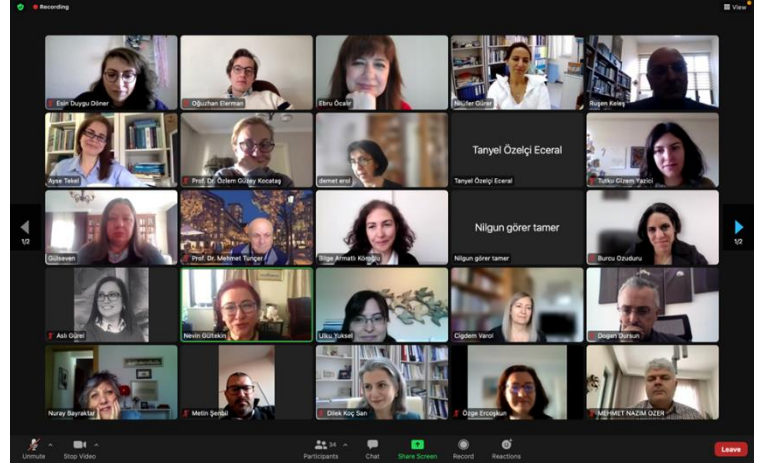

Gazi Üniversitesi Mimarlık Fakültesi Şehir ve Bölge Planlama Bölümü "Fakülte Tanıtımı, Öğrenci İlişkileri, Dış Paydaşlar, Sosyal Etkinlikler ve Birim Faaliyet Hazırlama Komisyonu" tarafından Prof. Dr. Ayşe TEKEL CUBEIRO'nun emekliliğini kutlamak için düzenlenen toplantı 17 Ocak 2022 saat 12.30'da Zoom üzerinden gerçekleştirilmiştir. Toplantının moderatörlüğü Arş. Gör. Esin Duygu DÖNER tarafından yapılmıştır. Toplantı Şehir ve Bölge Planlama Bölüm Başkanı Prof. Dr. Nevin TURGUT GÜLTEKİN ve Mimarlık Fakültesi Dekan Yardımcısı Prof. Dr. Burcu ÖZÜDURU'nun konuşmaları ile başlamıştır. Daha sonra Prof. Dr. Ayşe TEKEL CUBEIRO ve meslek arkadaşlarının ve öğrencilerinin Gazi Üniversitesi'nde çalıştığı dönem boyunca oluşturulan fotoğraflarından hazırlanan video ile devam etmiştir. Video sunumundan sonra söz almak isteyen katılımcılara söz bırakılmıştır. Katılımcılar da konuşmalarını yaptıktan sonra toplantı sona ermiştir.

## 2021-2022 BAHAR YARIYILINDA DÜZENLENEN ETKİNLİKLER

03.03.2022 - 14.03.2022\_2 de 1 Kent Söyleşileri “Doğal, Tarihsel ve Kültürel Değerleriyle Kaybolan Ankara” - Prof. Dr. Mehmet TUNCER, Dr. Necati YALÇIN ve Savaş SÖNMEZ

GAZİ ÜNİVERSİTESİ  
MİMARLIK FAKÜLTESİ  
ŞEHİR VE BÖLGE PLANLAMA BÖLÜMÜ



### KENT SÖYLEŞİLERİ

Söyleşi #15

Doğal, Tarihsel ve  
Kültürel Değerleriyle  
Kaybolan Ankara



Prof. Dr. Mehmet TUNCER



Dr. Necati YALÇIN



Savaş SÖNMEZ

03.03.2022 | 12:30

Moderatör: Prof. Dr. Nevin Turgut Gültekin  
G.Ü. Şehir ve Bölge Planlama Bölüm Başkanı

Söyleşi çevrim içi gerçekleştirilecektir.

Meeting ID: 861 6657 8707

Passcode: 2de1

<https://us02web.zoom.us/j/86166578707?pwd=UDUkK3c0SjcwZzZGbzE5bEtrR083VHlmdz09>

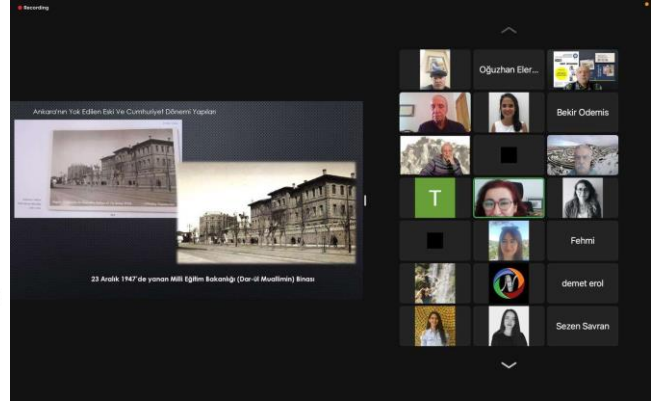

GAZİ ÜNİVERSİTESİ MİMARLIK FAKÜLTESİ  
ŞEHİR VE BÖLGE PLANLAMA BÖLÜMÜ

2DE1  
KENT SÖYLEŞİLERİ

Söyleşi #17

14.03.2022 | 12:30

«Doğal, Tarihsel ve  
Kültürel Değerleriyle  
Kaybolan Ankara II»



Prof. Dr. Mehmet  
TUNCER



Dr. Necati  
YALÇIN



Savaş  
SÖNMEZ

Moderatör: Prof. Dr. Nevin Turgut Gültekin  
G.Ü. Şehir ve Bölge Planlama Bölüm Başkanı

Söyleşi çevrim içi gerçekleştirilecektir.

Zoom Toplantı Kodu: 896 9794 8941 | Şifre: 2de1

<https://us02web.zoom.us/j/89697948941?pwd=UR5cSE5hSFRhSmpsbE9VWnN4cVZ3Zz09>

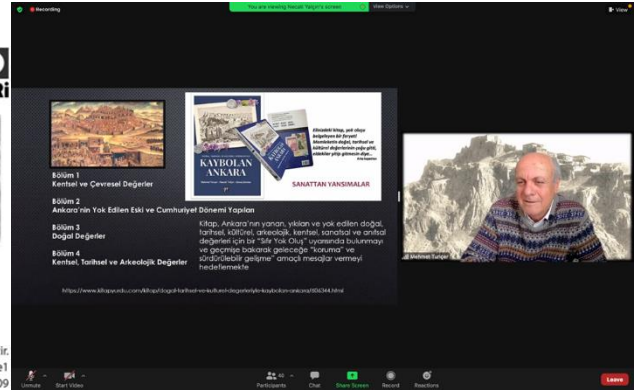

Gazi Üniversitesi Mimarlık Fakültesi Şehir ve Bölge Planlama Bölümü Fakülte Tanıtımı, Öğrenci İlişkileri, Dış Paydaşlar, Sosyal Etkinlikler ve Birim Faaliyet Hazırlama Komisyonu tarafından düzenlenen, Prof. Dr. Mehmet TUNCER, Dr. Necati YALÇIN ve Savaş SÖNMEZ'in konuşmacı olarak katıldığı “Doğal, Tarihsel ve Kültürel Değerleriyle Kaybolan Ankara” başlıklı 2de1 Kent Söyleşisi Şehir ve Bölge Planlama Bölüm Başkanı Prof. Dr. Nevin GÜLTEKİN'in moderatörlüğünde 03.03.2022 tarihinde 55'in üzerinde kişinin katılımıyla gerçekleştirilmiştir.

Söyleşi Mehmet Tunçer, Necati Yalçın ve Savaş Sönmez'in 'Kaybolan Ankara' kitabında konu edilen tartışmalar ile başlamıştır. 'Bellek Yitimi' başlığı altında Ankara'da yaşanan yangınlar, Taşhan ve Ulus Meydanı'nın kültürel, sosyal ve ekonomik önemi, Hacıbayram Camisi ve Augustus Tapınağı çevresinde yaşanan değişimler aktarılmıştır. Söyleşi sırasında Necati Yalçın, Mustafa Ayaz Vakfı Plastik Sanatlar Müzesinden ve Ankara'da yok olan eserlerden de ayrıca bahsetmiştir. Söyleşi sırasında yapılan anket sonucu 'mahalle' kavramı üzerinden devam edilmiş ve 'Yahudi Mahallesi'nin kısa geçmişi aktarılmıştır. Söyleşiye Savaş SÖNMEZ Ankara'nın Yok Edilen Eski ve Cumhuriyet Dönemi Yapılarını anlatarak devam etmiştir.

Söyleşinin ikinci kısmı 14 Mart 2022 tarihinde saat 12.30da çevrimiçi olarak 30'un üzerinde katılımcı ile gerçekleştirilmiştir. Söyleşiye Savaş SÖNMEZ, Cumhuriyet döneminde yok edilen Cumhuriyet öncesi yapıları ve Cumhuriyet öncesinden günümüze kalan kamusal yapıların günümüzdeki işlevlerini aktararak başlamıştır. Ankara'da yok edilen Cumhuriyet dönemi yapılarına dikkat çekilerek ve yaşam sürelerinden bahsedilerek söyleşi devam etmiştir. Söyleşide Ankara'nın iklim yapısı ve Ankara'ya özgü endemik bitkilerden ve bugünkü durumlarından bahsedildikten kaybolan doğal değerlere değinilmiştir. Söyleşi katılımcıların teşekkürleri ile sona ermiştir.

## 07.03.2022\_2 de 1 Kent Söyleşileri 'Kutsallık, Kutsal Miras, Kutsal Kent' - Öğr. Gör. Ayşe Nur CANBOLAT

GAZİ ÜNİVERSİTESİ  
MİMARLIK FAKÜLTESİ  
ŞEHİR VE BÖLGE PLANLAMA BÖLÜMÜ

**2 DE 1**

**KENT SÖYLEŞİLERİ**

Söyleşi #16

**Öğr. Gör. Ayşe Nur CANBOLAT**  
Amasya Üniversitesi  
Şehir ve Bölge Planlama Bölümü

«Kutsallık, Kutsal Miras, Kutsal Kent»

07.03.2022 | 12:30  
Söyleşi çevrimiçi gerçekleştirilmektedir.  
Meeting ID: 897 4400 0416  
Passcode: 20e1  
<https://meet.bahb.zam.com/join/89744000416?pwd=na1e1f9z0j89z0a5z1p4e3f0m4k2f09>

**SUNUM İÇERİĞİ**

- ✓ KUTSAL VE KUTSALLIK KAVRAMLARI
- ✓ KUTSAL MİRAS KAVRAMINI ORTAYA ÇIKARAN ULUSLAR ARASI GELİŞMELER
  - KÜLTÜREL MİRAS KATEGORİLERİNDE KUTSAL MİRAS
  - KUTSAL MİRASIN KORUNMASI GEREKEN DEĞERLERİ
  - KUTSAL MİRASIN SOMUT VE SOMUT OLMAYAN İFADELERİ
- ✓ KUTSALLIĞIN DIŞAVURUMUNDA MEKÂNIN ROLÜ
  - KUTSAL MEKAN
  - MEKÂNÂNA KUTSALLIK ATFEDİLMESİ
  - DOĞAYA ATFEDİLEN KUTSALLIK
  - KUTSAL YAPI VE KUTSAL MİMARİ
- ✓ KUTSAL KENT
  - KAVRAMSAL OLARAK KUTSAL KENTE BAKIŞ
  - KUTSAL KENT ÖRNEKLERİ

Gazi Üniversitesi Mimarlık Fakültesi Şehir ve Bölge Planlama Bölümü "Fakülte Tanıtımı, Öğrenci İlişkileri, Dış Paydaşlar, Sosyal Etkinlikler ve Birim Faaliyet Hazırlama Komisyonu" tarafından düzenlenen, Öğr. Gör. Ayşe Nur CANBOLAT'ın konuşmacı olduğu "Kutsallık, Kutsal Miras, Kutsal Kent" başlıklı 2de1 Kent Söyleşisi bölümümüz öğretim elemanlarından Sayın Arş. Gör. Fahriye Yavaşoğlu'nun moderatörlüğünde 07.03.2022 tarihinde yaklaşık 55 kişinin katılımıyla gerçekleştirilmiştir. Söyleşi, sunuma ilişkin "kutsal" ve "kutsallık" kavramlarının açıklanması ile başlamış ve "kutsal miras" kavramının ortaya çıkış süreciyle devam edilmiştir. "Kutsal Mekan"ı hangi olayların ve faktörlerin etkilediği ve mekana kutsallık atfedilmesinin nedenlerinden bahsedilmiştir. Mekanın somut ve soyut olan maddelerle mekana gelmesine dikkat çekilmiştir. Doğaya atfedilen kutsallığın nedenleri açıklanmış ve örnekler verilmiştir. Kutsal yapı ve kutsal mimari: inanç sistemlerinde mabet(ler)in öneminden de bahsedildikten sonra Mevlana Külliyesi, Saint Pierre Kilisesi ve Hac Yolu örnekleri üzerinden açıklanmıştır. Kutsal kentin nasıl ortaya çıktığı ve devam etmesine yönelik bir kavramsal şema sunulmuştur ve Kudüs, Mekke ve Antakya örnekleri ile devam edilmiştir. Kutsal mirasın, kutsal kentlerin korunması gereken değerlerden de bahsedildikten katılımcılara söz verilmiştir. Katılımcıların da katkılarından sonra söyleşi sona ermiştir.



## 21.03.2022\_Araştırma Sunuşları “Zorunlu Göç, Mekan, Gündelik Yaşam: Ankara’da Suriyeli Mülteciler” - Dr. Sezen Savran Penbecioğlu

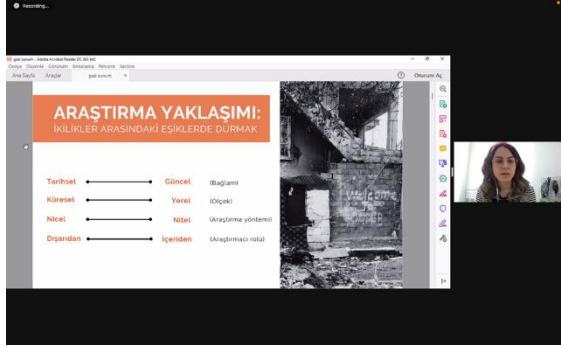

**ARAŞTIRMA YAKLAŞIMI:**  
BÜLÜKLER ARASINDAKİ EŞİKLERDE DURMAK

Tarihsel	→	Güncel	(Bağlam)
Küresel	→	Yerel	(Ölçek)
Nitel	→	Nitel	(Araştırma yöntemi)
Dışardan	→	İçeriden	(Araştırmacı rolü)

**ARAŞTIRMA SUNUŞLARI**  
Gazi Üniversitesi Mimarlık Fakültesi  
Şehir ve Bölge Planlama Bölümü



Dr. Sezen Savran Penbecioğlu  
- 2020 İlhan Tekeli Doktora Tez Odüllü Çalışması -  
"Zorunlu Göç, Mekan, Gündelik Yaşam:  
Ankara'da Suriyeli Mülteciler"

17.03.2022 12:30  
Sunum Zoom üzerinden gerçekleştirilecektir.  
Toplantı Kodu: 818 2179 5643  
Parola: gazisbp  
<https://us02web.zoom.us/j/81821795643?pwd=RlNnVUJpBNVlWTZlNkQxMkRlMjZlRzZ09>

Gazi Üniversitesi Mimarlık Fakültesi Şehir ve Bölge Planlama Bölümü “Fakülte Tanıtımı, Öğrenci İlişkileri, Dış Paydaşlar, Sosyal Etkinlikler ve Birim Faaliyet Hazırlama Komisyonu” tarafından düzenlenen, Dr. Sezen Savran Penbecioğlu’nun konuşmacı olduğu “Zorunlu Göç, Mekan, Gündelik Yaşam: Ankara’da Suriyeli Mülteciler” araştırma sunuşu bölümümüz öğretim elemanlarından Sayın Dr. Arş. Gör. Nihan Oya MEMLÜK ÇOBANOĞLU moderatörlüğünde 21.03.2022 tarihinde yaklaşık 30 kişinin katılımıyla gerçekleştirilmiştir. Sunuş, araştırma yaklaşımının bağlam, ölçek, araştırma yöntemi ve araştırmacı rolünün anlatılmasıyla başlamıştır. Daha sonra araştırma konusunun neden seçildiği, hangi kitapların ve kavramların araştırmacıyı etkilediğinden bahsedilmiştir. Araştırma sorularının mahalle ölçeği, kent ve ilçe ölçeği ve uluslararası ve ulusal ölçekler olarak sınıflandırması ve bu araştırma sorularını cevaplayabilmek için ne tür yöntemler izlendiği anlatılmıştır. Yazında kent mültecilerinin karşılaştığı temel mekansal sorunlar 4 ana başlıkta incelenmiştir: barınma, istihdam, kentsel hizmetler ve sosyal etkileşimler. Araştırma sürecinde yapılan anketler, görüşmeler ve nitel verilerin analizlerin sonucu bu 4 ana başlık kapsamında anlatılmıştır. Değerlendirme ve önerilerin ardından sunuş katılımcıların sorularıyla ve tartışmalarla sona ermiştir.

## 08.04.2022\_Araştırma Sunuşları "Mega Etkinlikler ve Kentsel Mirasları: Birleşmiş Milletler Habitat II Deneyimi" - Arş. Gör. Duygu ÇAYAN

Gazi Üniversitesi Mimarlık Fakültesi  
Şehir ve Bölge Planlama Bölümü  
**ARAŞTIRMA SUNUŞLARI**

Arş. Gör. Duygu Çayan  
'Mega Etkinlikler ve Kentsel Mirasları:  
Birleşmiş Milletler Habitat II Deneyimi'  
Tez danışmanı: Prof. Dr. Aydan Sat

08.04.2022 12:30  
Sunum Zoom üzerinden gerçekleştirilecektir.  
Toplantı Kodu: 821 3235 6709  
Parola: gazisbp  
<https://us02wils.zoom.us/j/82132356709?pwd=Q3JhbnRhbG1WbWVLaDQ3ZjZlQ2R2NmZDZ09>

KAVRAMSAL ÇERÇİVE	MEGA ETKİNLİK KAVRAMI	TANIMI
		<ul style="list-style-type: none"><li>1970 → Turizm alanında yapılan çalışmalar - Etkinlik süresi long term, short term - Etkinlik alanları: mekansal, sosyal, çevresel</li><li>1980 → Turizm alanında yapılan çalışmalar - Kapsamlı ve kapsamlı - Mega event: kurumsallaştırılmış ve planlı</li><li>1990 → Turizm alanında yapılan çalışmalar - Turizm alanlarına yönelik kulu - Çevresel etkiler - Kentsel dönüşüm ve alanların yenileme</li><li>2000 → Kentsel mekansal etkilerin değerlendirildiği çalışmalar - Kentsel mirasın parçaları değerlendirilen alanlar - Turizm ve etkinlik alanları arasındaki ilişki</li></ul> <p>Yapılan ilk çalışmada mega etkinlikler, turizm yaparız katılımlarından değerlendirilmiştir ve ekonomik etkileri tartışılmıştır</p> <p>2000 yılından sonra her mega etkinliğin çevresel etkileri değerlendirilmiştir, politik yapma ve mekansal etkileri olduğu tartışılmaya başlanmıştır.</p>

Gazi Üniversitesi Mimarlık Fakültesi Şehir ve Bölge Planlama Bölümü "Fakülte Tanıtımı, Öğrenci İlişkileri, Dış Paydaşlar, Sosyal Etkinlikler ve Birim Faaliyet Hazırlama Komisyonu" tarafından düzenlenen, Arş. Gör. Duygu ÇAYAN'ın konuşmacı olduğu "Mega Etkinlikler ve Kentsel Mirasları: Birleşmiş Milletler Habitat II Deneyimi" araştırma sunuşu bölümümüz öğretim elemanlarından Sayın Dr. Arş. Gör. Nihan Oya MEMLÜK ÇOBANOĞLU moderatörlüğünde 08.04.2022 tarihinde yaklaşık 30 kişinin katılımıyla gerçekleştirilmiştir. Sunuş, araştırmanın amacı ve araştırmaya yönelik kavramların tanımları ve tarihçesi ile başlamıştır. Mega etkinliklerin kentteki ekonomik, sosyal, politik ve mekânsal etkilerinden, olumlu ve olumsuz yönlerinden ve dünya örneklerinden bahsedilmiştir. Daha sonra alan çalışması olarak seçilen İstanbul'daki "Habitat II Konferansı" nın amacı, süreci ve aktörleri aktarılmıştır. Çalışmada arşiv çalışması ve derinlemesine görüşmeler yapılmıştır ve bu analizler sonucunda Habitat II konferansının gerçekleştiği mekan ve çevresindeki değişimler görsellerle sunulmuş ve aktörler arasındaki değişen ilişkilerden bahsedilmiştir. Konferans sonucunda ortaya çıkan "yaşanabilirlik", "herkes için konut" ve "sürdürülebilirlik" gibi kavramlar açıklandıktan sonra sonuç kısmı ile sunuş noktalanmıştır. Sunuştan sonra soru-cevaplar ve teşekkürler ile etkinlik sona ermiştir.



## 25.04.2022\_Çevrim İçi Seminer - “Planlama Mesleği: Uygulama ve Sorunlar” - Ömer Dursunüstün



Gazi Üniversitesi Mimarlık Fakültesi Şehir ve Bölge Planlama Bölümü “Fakülte Tanıtımı, Öğrenci İlişkileri, Dış Paydaşlar, Sosyal Etkinlikler ve Birim Faaliyet Hazırlama Komisyonu” tarafından KAPUM işbirliğinde düzenlenen, bölümümüz mezunu, Şehir Plancıları Odası Ankara Şubesi Şube Sekreteri Sayın Ömer Dursunüstün’ün konuşmacı olduğu “Planlama Mesleği: Uygulama ve Sorunlar” başlıklı çevrim içi seminer öğretim elemanlarından Arş. Dr. Oya MEMLÜK ÇOBANOĞLU moderatörlüğünde 25.04.2022 tarihinde yaklaşık 40 kişinin katılımıyla gerçekleştirilmiştir. Gazi Üniversitesi Mimarlık Fakültesi Şehir ve Bölge Planlama Bölümü Bölüm Başkanı Prof. Dr. Nevin TURGUT GÜLTEKİN’in açılış konuşmasıyla başlayan etkinlik Ömer DURSUNÜSTÜN’ün sunumuyla devam etmiştir. Sunumda, öğrencilik hayatında başlayan meslek hayatının özel sektörde ve kamu sektöründe uygulamada karşılaşılan sorunlarla beraber değerlendirilmesine ve Meslek Odasının faaliyetlerine yer verilmiştir. Sunuştan sonra katılımcıların katkıları ve teşekkürler ile etkinlik sona ermiştir.



## 01.06.2022\_Çevrim İçi Seminer ‘İklim Güvenliği Bağlamında Kentleşmeyi Yeniden Düşünmek’ - Dr. Pınar ÇOBANYILMAZ

GAZİ ÜNİVERSİTESİ MİMARLIK FAKÜLTESİ ŞEHİR VE BÖLGE PLANLAMA BÖLÜMÜ

ÇEVİRİMİÇİ SEMİNER

**İklim Güvenliği Bağlamında Kentleşmeyi Yeniden Düşünmek**

Dr. Pınar ÇOBANYILMAZ

Kent Araştırmaları Enstitüsü, Çalışma Programları Koordinatörü  
GÜ Şehir ve Bölge Planlama Bölümü, Yarı-Zamanlı Öğretim Görevlisi

01 Haziran 2022  
Saat: 12:30

Zoom Toplantı Kodu: 857 4001 8534  
Şifre: sbpgazi

<https://us02web.zoom.us/j/85740018534?pwd=anEgEmlRNFk0YXh0YkZlTGpScjZkdz09>

İklim Krizi ve ‘Güvenlik’

“Modernite akılsız refahı toplumsal krizine, iklimin de toplumsal krizine beraberinde getirdi.”  
Erick Beck

- Sanayileşme ve kapitalist üretim ilişkileri ile son iki yüzyılda insanlığın imza ettiği ‘faaliyetsiz ve hayımsız’ ekolojik, ekonomik ve toplumsal düzen
- Sınırsız ve sınırsız büyüme eğilimi
- İnsan faaliyetleri ve yerleşim sistemlerinden toplumsal ilişkilere kadar birbirine bağımlı hale gelen karmaşık ve çok katmanlı yapı

Yapının ürettiği ‘riskler’

Doğal süreçler ile zamansal olarak uzun yıllara yayılmış beklentisi iklim değişikliği, antroposen çağının insanın sınırsız tüketiminden kaynaklanan ‘yıkılma’ altında toplanacak çok daha kısa süreçte gerçekleşmiştir.

Gazi Üniversitesi Mimarlık Fakültesi Şehir ve Bölge Planlama Bölümü ‘Fakülte Tanıtımı, Öğrenci İlişkileri, Dış Paydaşlar, Sosyal Etkinlikler ve Birim Faaliyet Hazırlama Komisyonu’ tarafından düzenlenen, Dr. Pınar ÇOBANYILMAZ’ın konuşmacı olduğu ‘İklim Güvenliği Bağlamında Kentleşmeyi Yeniden Düşünmek’ başlıklı çevrimiçi semineri bölümümüz öğretim elemanlarından Sayın Dr. Arş. Gör. Aybike KIZILTAŞ moderatörlüğünde 01.06.2022 tarihinde yaklaşık 40 kişinin katılımıyla gerçekleştirilmiştir. Söyleşi, çalışmanın iklim krizi ve güvenlik arasındaki ilişki ve ‘iklim değişikliği’nden ‘iklim krizi’ne geçiş sürecinin anlatılmasıyla başlamıştır. Çalışmanın amacı açıklandıktan sonra güvenlik riskleri ‘ekonomik tehditler’, ‘toplumsal tehditler’ ve ‘ekolojik tehditler’ olmak üzere üç ana başlıkta açıklanıp Türkiye üzerinden bu başlıklara değinilmiştir. İklim güvenliği için yaklaşımlar ve ilkeler kapsamında ‘güvenlik’ perspektifi incelenmiştir. ‘Güvenleştirme’ ve ‘güvenlik’ anlayışı arasındaki farklar açıklanmıştır. Söyleşi, günümüz kentleşme dinamiklerini biçimlendiren paradigmalardan tartışmasıyla devam edip ‘piyasa merkezli kentleşme’ yaklaşımı ve bu yaklaşımın getirdiği riskler üzerinde durulmuştur. Tüm sistemlerde güvenlik açısından ortaya çıkması olası etkiler açıklandıktan sonra öneri yaklaşım olan ‘Sürdürülebilir Kentleşme’ yaklaşımı açıklanmıştır. Doğal çevreyi merkezine alan aynı zamanda politik ekonomik mekânsal bileşenlerini de bütünlüsel bir şekilde benimsenmesi gerektiği ve kent ve doğanın birbirini tehdit etmekten çok tamamlayıcı unsurlar olarak kurgulanması gerektiği belirtilmiştir. İklim güvenliği bağlamında sürdürülebilir kentleşmeyi gerçekleştirebilmek için planlı mekan üretimi sürecinde izlenmesi gereken ilkeler ve sürdürülebilir kentleşmeyi gerçekleştirebilmek ve iklim güvenliğini tesis edebilmek için planlama süreçlerinde repertuara alınması gereken önceliklerin açıklanmasıyla devam etmiştir. Sunum, kentsel hizmetlerin üretiminde ‘erişilebilirlik’ ve ‘karşılabilirlik’, sosyo-mekânsal ‘bütünleşme’ ve kentin ‘kolektif’ yönetimi kavramlarının açıklanması ve ilkelerinin tanımlanmasıyla sona ermiştir. Sunum sonrasında söyleşi soru-cevaplar ile devam etmiş ve teşekkürler ile sona ermiştir.

## 10.06.2022\_Çevrim İçi Seminer “Antroposen Çağında Kentler ve Planlama” - Prof. Dr. Erkan POLAT



The image shows a seminar poster on the left and a Zoom meeting screenshot on the right. The poster is for a seminar titled "Antroposen Çağında Kentler ve Planlama" (Urban Planning in the Anthropocene Era) by Prof. Dr. Erkan POLAT. It is organized by the Şehir ve Bölge Planlama Bölümü (Urban and Regional Planning Department) of the Mimarlık Fakültesi (Faculty of Architecture) at Gazi Üniversitesi (Gazi University). The seminar is part of the "ÇEVİRİM İÇİ SEMİNER" (Circular Seminar) series. The date is 10 Haziran 2022 (June 10, 2022) at 12:30. The Zoom meeting ID is 847 1255 0907 and the password is gazisbp. The screenshot shows a Zoom meeting in progress with a video of Prof. Dr. Erkan POLAT and a slide with a quote by Pablo Servigne: "Ekonomik ve politik sistemimiz ile biyosfer arasında radikal bir uyumsuzluk var. Biri ya da diğeri ölmeli..." (Our economic and political system is in radical mismatch with the biosphere. One or the other must die...).

Gazi Üniversitesi Mimarlık Fakültesi Şehir ve Bölge Planlama Bölümü “Fakülte Tanıtımı, Öğrenci İlişkileri, Dış Paydaşlar, Sosyal Etkinlikler ve Birim Faaliyet Hazırlama Komisyonu” tarafından düzenlenen, Süleyman Demirel Üniversitesi, Mimarlık Fakültesi, Şehir ve Bölge Planlama Bölümünden Prof. Dr. Erkan POLAT’ın konuşmacı olduğu “Antroposen Çağında Kentler ve Planlama” başlıklı çevrimiçi semineri bölümümüz öğretim elemanlarından Sayın Dr. Arş. Gör. Nihan Oya MEMLÜK moderatörlüğünde 10.06.2022 tarihinde yaklaşık 40 kişinin katılımıyla gerçekleştirilmiştir. Söyleşi, günümüzdeki ekonomik, sosyal, kültürel sorunların geçmişteki “Karıncı ve Ağustos Böceği”, “Robinson Crusoe”, “Don Kişot” gibi hikayeler ile ilişkisi kurularak başlamıştır. “Antroposen” kavramının açıklanmasından sonra dünyadaki nüfus artış hızından ve gelecek için yapılan nüfus projeksiyonlarından bahsedilmiştir. Artacak nüfus ile bu nüfusun gelecekte iklim krizinin şiddetlenmesi, sera gazı emisyonlarının artması, enerji tüketiminin ve doğal afetlerin artması gibi kentteki etkileri tartışılmıştır. Kentlerin geleceğini etkileyen iki temel olgu anlatılmıştır: “Kalabalığın Hikmeti” (%15 Kuralı) ve “Patlamış Mısır Kenarı” (%5 Kuralı). Antroposen çağının bir “hiper-mekansallık” inşa dönemi içinde olduğunu, insanın mekan ve zamanla ilişkisini tamamen değiştirme sürecini yaşadığından bahsedilmiştir. Kentlerin bir organizma olduğu, planlama sürecinin doğa ile dengesinin kurulması gerektiğini anlatılmıştır ve bu durum “farmakon” durumuna benzetilmiştir. Sunum, teknolojinin de günümüze etkisine ve gelecekte neden olacağı değişimler ile devam etmiştir. Teknolojinin büyük bir kolaylaştırıcı olduğu ancak aynı zamanda da insan hayatını yönettiği vurgulanmıştır. Geçmişte bilim-kurgu olaylarına konu olan olayların artık gerçeğe dönüşmesinden bahsedilmiştir. Teknolojinin gelişmesiyle beraber geleceğin meslekleri ve konuları anlatılmış ve kentsel planlama da bu kategoriye dahil edilmiştir. Gelecek sorunlarının çözümünde sadece teknolojinin değil, kentsel planlama ve tasarımın da önemi anlatılmıştır. Sunum, konuşmacının sunum konusuyla ilişkilendirdiği atasözleri ve deyimler ile tamamlanmıştır. Söyleşi, sunum bittikten sonra soru ve cevaplar ve teşekkürler ile sona ermiştir.





## **2022-2023 GÜZ YARIYILINDA DÜZENLENEN ETKİNLİKLER**

### **29.10.2022: Gölbaşı'nda mezun, öğrenci ve öğretim üyelerimizle ağaçlandırma şenliğine katılım**

Ankara Büyükşehir Belediyesi ANFA Genel Müdürlüğü ve Ankara Büyükşehir Belediyesinin iş birliği ile gerçekleştirilen 'YEŞİLİN BAŞKENTİ' ağaçlandırma kampanyasına katılımcı kurum olarak destek vermek kapsamında, G.Ü. Şehir ve Bölge Planlama Bölümü'nü temsilen bölüm başkanı Prof. Dr. Nevin Turgut Gültekin ve bölüm başkan yardımcısı Prof. Dr. Ebru Vesile Öcalır, bölüm mezun ve öğrencileri ile beraber 29.10.2022'de Gölbaşı'nda ağaçlandırma şenliğine katılmışlardır.



## 24.11.2022 TUPOB Şehir ve Bölge Planlama Öğrencileri Bitirme Projesi Yarışması Ödül Töreni



Gazi Üniversitesi Mimarlık Fakültesi tarafından düzenlenen, Bölüm web sitesi, mail grupları ve sosyal medya kanallarıyla tüm öğrencilere, mezunlara ve diğer katılımcılara duyurusu yapılan Ödül Töreni, TMMOB Şehir Plancıları Odası ve Türkiye Planlama Okulları Birliği (TUPOB) işbirliğiyle düzenlenen TUPOB Şehir ve Bölge Planlama Öğrencileri Bitirme Projesi Yarışması 2022'de ödül alan mezunlarımız Fatih GANİCİ, Saadet GÖKMEN, Merve AYMELEK ile projelerde emeği geçen üye ve elemanlarımız Prof. Dr. Çiğdem VAROL ÖZDEN, Prof. Dr. N.Aydan SAT, Doç. Dr. S. Bahar YENİGÜL, Doç. Dr. Z. Aslı GÜREL, Öğr. Gör. Dr. Emrah SÖYLEMEZ, Öğr. Gör. Ertan GÖRAL ve Arş. Gör. Duygu ÇAYAN'ın başarılarını kutlamak amacıyla 24 Kasım 2022 tarihinde 13.00-14.00 saatleri arasında Yükseliş Salonu'nda düzenlenmiştir.

Tören öğrenciler ve öğrenci yakınlarının, akademik personelin ve mezunların katılımıyla gerçekleştirilmiştir. Mimarlık Fakültesi Dekanı Yardımcısı Prof. Dr. Burcu H. ÖZÜDURU, TUPOB Dönem Başkanlığını temsilen Prof. Dr. Ebru ÖCALIR, TMMOB Şehir Plancıları Odası Genel Başkanı Gencay SERTER, Şehir ve Bölge Planlama Bölüm Başkanı Prof. Dr. Nevin TURGUT GÜLTEKİN, ödül alan öğrencilerimiz ve projelerde emeği geçen öğretim üye ve elemanlarımız konuşmalarını gerçekleştirmiş, öğrencilere plaketlerin, öğrenciler ile öğretim üye ve elemanlarına teşekkür belgeleri verilmiş, fotoğraf çekimlerin ardından tören sona ermiştir.

## 09.12.2022 Çevrimiçi Seminer Kamu Arsa ve Arazilerinin Özelleştirilmesi ve Özelleşmesi: Kamu ve Kamu Yararının Değişen Anlamı Doç. Dr. Şirin Gülçen Eren

GAZİ ÜNİVERSİTESİ MİMARLIK FAKÜLTESİ ŞEHİR VE BÖLGE PLANLAMA BÖLÜMÜ

**Kamu Arsa ve Arazilerinin  
Özelleştirilmesi ve  
Özelleşmesi**

**Kamu ve Kamu Yararının Değişen Anlamı**

Doç. Dr. Şirin Gülçen Eren  
Teknik ve Politeknik Araştırma, Geliştirme  
ve Uygulama Derneği Başkanı

9 Aralık 2022  
Saat: 12:30

Zoom Toplantı Kodu: 832 3914 7039  
Şifre: gazisbp

NE YAPILABİLİR?

- Kamu arsa ve arazilerin sadece kullanım hakkı devredilmezdir. Sahiplik kamu da kalmazdır.
- Mesleki eğitim ve idareci eğitimlerinin verilerek bilincin artırılması
- Teknoloji rantın ve spekülasyonun kamu vergi tedbirleri ile kısıtlanması
- Şehir planlama amacı ile mülkiyetin sınırlandırılması (Ataman, 1997) (Bölgeleme, Parçeleme, yapıya zorlama, yapı yasağı, yapı izni)
- Kamulaştırma, Çeşitli kamulaştırma ve Eİ koyma
- İşbirlik paketi, sübvansiyonlar, teşvikler
- Mülkiyet rejiminin düzenlenmesi
- Kamu arsa ve arazilerin sürdürülebilirliği (düğün ve ekolojik çözümler) planlamadan sorumlu olan idarelerce rasyonel planlamaya dönüştürülmesi

Gazi Üniversitesi Mimarlık Fakültesi Şehir ve Bölge Planlama Bölümü “Fakülte Tanıtımı, Öğrenci İlişkileri, Dış Paydaşlar, Sosyal Etkinlikler ve Birim Faaliyet Hazırlama Komisyonu” tarafından düzenlenen, Süleyman Demirel Üniversitesi Öğretim Üyesi aynı zamanda Teknik ve Politeknik Araştırma, Geliştirme ve Uygulama Derneği Başkanı Doç. Dr. Şirin Gülçen EREN’in konuşmacı olduğu “Kamu Arsa ve Arazilerinin Özelleştirilmesi ve Özelleşmesi: Kamu ve Kamu Yararının Değişen Anlamı ” başlıklı çevrimiçi semineri bölümümüz öğretim elemanlarından Sayın Dr. Arş. Gör. Aybike C: KIZILTAŞ’ın moderatörlüğünde 09.12.2022 tarihinde yaklaşık 21 kişinin katılımıyla gerçekleştirilmiştir. Seminer kamu arsa ve arazilerinin özelleştirilmesi ve özelleşmesi sorun alanında; kamu yararı, kamu kavramları ile kentsel planlama eylemlerinin, piyasa mekanizmasıyla, mekanın yeniden üretimi bağlamındaki ilişkisi çerçevesinde şekillenmiştir. Öncelikle bu kavramların irdelenmesiyle başlayan seminerde kentsel planlama pratiğinde özelleştirme ve özelleşme uygulamalarının neden olduğu sorunlara değinilmiştir. Özelleştirme ve özelleşme süreçlerindeki belirsizlikler ve sorun alanları çözülmeden ve bunlara ilişkin araçlar geliştirilmeden kentsel planlamanın işlevselliğinin mümkün olmayacağı belirtilerek seminer tamamlanmıştır. Sunum bittikten sonra katılımcıların soruları ve cevaplar ile Çevrimiçi Seminer etkinliği sona ermiştir.

## 20.12.2022 Lisans ve Lisansüstü Öğrenciler için Bilgilendirme Toplantısı: Uyuşturucu ve Madde Kullanımının Önlenmesi



Gazi Üniversitesi Mimarlık Fakültesi Şehir ve Bölge Planlama Bölümü "Fakülte Tanıtımı, Öğrenci İlişkileri, Dış Paydaşlar, Sosyal Etkinlikler ve Birim Faaliyet Hazırlama Komisyonu" tarafından düzenlenen, "Ankara Emniyet Müdürlüğü, Narkotik Suçlarla Şube Müdürlüğü"nden Komiser Mustafa Kart ve Komiser Turgut Ateş'in konuşmacı olarak katıldığı "**Uyuşturucu ve Madde Kullanımının Önlenmesi**" başlıklı seminer bölümümüz öğretim elemanlarından Arş. Gör. Dr. Aybike C. KIZILTAŞ'ın moderatörlüğünde 20.12.2022 tarihinde gerçekleştirilmiştir. Seminer uyuşturucu madde kullanımına ilişkin bir kısa film ile başlamıştır. Sunumda madde bağımlılığına neden olan etmenlerden ve madde bağımlısı olmamak için yapılması gerekenlerden bahsedilmiştir. Sunum bittikten sonra katılımcıların soruları ve cevaplar ile Seminer etkinliği sona ermiştir. Etkinlik Sonunda G.Ü. Şehir ve Bölge Planlama Bölüm Başkanı sayın Prof. Dr. Nevin T. GÜLTEKİN konuşmacılara teşekkür belgelerini takdim etmiştir.

## 22.12.2022 Çevrimiçi Seminer: Lisans ve Lisansüstü Öğrenciler için Bilgilendirme Toplantısı- TUBİTAK Araştırma Projeleri

GAZİ ÜNİVERSİTESİ MİMARLIK FAKÜLTESİ ŞEHİR VE BÖLGE PLANLAMA BÖLÜMÜ

Lisans ve Lisansüstü Öğrenciler için  
**Bilgilendirme Toplantısı**

**TÜBİTAK**  
**Araştırma Projeleri**

Öğr. Üyesi Dr. K. Burcu Yavuz  
Arş. Gör. Mine Özdemir  
Arş. Gör. Duygu Çayan

22 Aralık 2022 ID : 940 1449 2053  
Saat: 10.30 Şifre : gazisbp zoom

**LİSANS BURS PROGRAMLARI**

2205 Lisans Burs Programı  
2248 Mentorluk Desteği Programı  
2247 Stajyer Araştırmacı Burs Programı

LİSANS BURS PROGRAMI  
ÇAĞRI DUYURUSU  
2205

MENTORLUK DESTEĞİ PROGRAMI  
ÇAĞRI DUYURUSU  
2248

STAJYER STAR  
ARAŞTIRMACI

Gazi Üniversitesi Mimarlık Fakültesi Şehir ve Bölge Planlama Bölümü "Fakülte Tanıtımı, Öğrenci İlişkileri, Dış Paydaşlar, Sosyal Etkinlikler ve Birim Faaliyet Hazırlama Komisyonu" tarafından düzenlenen, bölümümüz öğretim üye ve elemanlarından Dr. Öğr. Üyesi K. Burcu Yavuz, Arş. Gör. Mine Özdemir ve Arş. Gör. Duygu Çayan'ın konuşmacı olduğu "Lisans ve Lisansüstü Öğrenciler için Bilgilendirme Toplantısı- TUBİTAK Araştırma Projeleri " başlıklı çevrimiçi semineri bölümümüz öğretim elemanlarından Arş. Gör. Dr. Aybike C: KIZILTAŞ'ın moderatörlüğünde 22.12.2022 tarihinde gerçekleştirilmiştir. Sunumda öğrenci ve mezunlarımızın başvurabilecekleri TUBİTAK Programları tanıtılmış, bu programların başvuru süreçleri, doldurulması gereken formlar ile ilgili olarak detaylı bir bilgilendirme yapılmıştır. Sunum bittikten sonra katılımcıların soruları ve cevaplar ile Çevrimiçi Seminer etkinliği sona ermiştir.



## 29.12.2022 Seminer “Ankara’da Kentsel Dönüşüm Çalışmaları: Sorunlar, Çözümler” Hüseyin Gazi Çankaya



Gazi Üniversitesi Mimarlık Fakültesi Şehir ve Bölge Planlama Bölümü “Fakülte Tanıtımı, Öğrenci İlişkileri, Dış Paydaşlar, Sosyal Etkinlikler ve Birim Faaliyet Hazırlama Komisyonu” tarafından düzenlenen, Ankara Büyükşehir Belediyesi Özel Projeler ve Dönüşüm Dairesi Başkanı Hüseyin Gazi Çankaya’nın konuşmacı olduğu “Ankara’da Kentsel Dönüşüm Çalışmaları: Sorunlar, Çözümler” başlıklı semineri bölümümüz öğretim elemanlarından Arş. Gör. Sayın Fahriye YAVAŞOĞLU moderatörlüğünde 29.12.2022 tarihinde yaklaşık 40 kişinin katılımıyla Gazi Üniversitesi Mimarlık Fakültesi Yükseliş Konferans salonunda gerçekleştirilmiştir. Söyleşi, Ankara’daki kentsel dönüşüm alanlarının genel durumları hakkında bilgi verilmesi ile başlamıştır. Her bir kentsel dönüşüm projesi için tasarım kriterleri, finansman ve örgütlenme biçimleri hakkında bilgi verilmiştir. Söyleşi, sunum bittikten sonra soru ve cevaplar ile sona ermiştir. Katılımcıya teşekkür belgesinin takdim edilmesi ile etkinlik sonlandırılmıştır.