



**T.C.
GAZİ ÜNİVERSİTESİ**

ÖLÇME VE DEĞERLENDİRME UYGULAMA VE ARAŞTIRMA MERKEZİ

FAALİYET RAPORU

(2022)

İçindekiler¹

BİRİM / ÜST YÖNETİCİ SUNUŞU	3
I. GENEL BİLGİLER	4-12
A. Misyon ve Vizyon	4
B. Yetki, Görev ve Sorumluluklar	4
1. Fiziksel Yapı	7
2. Teşkilat Yapısı	8
3. Teknoloji ve Bilişim Altyapısı	8-9
4. İnsan Kaynakları	9-12
5. Sunulan Hizmetler	12
6. Yönetim ve İç Kontrol Sistemi	12
D. Diğer Hususlar	12
II. AMAÇ ve HEDEFLER	12
A. Temel Politika ve Öncelikler	12
B. Birimin Stratejik Planında Yer Alan Amaç ve Hedefler	12
C. Diğer Hususlar	12
III. FAALİYETLERE İLİŞKİN BİLGİ VE DEĞERLENDİRMELER	
A. Mali Bilgiler	13
1. Bütçe Uygulama Sonuçları	13
2. Mali Denetim Sonuçları	13
3. Diğer Hususlar	13
B. Performans Bilgileri	13-15
1. Faaliyet ve Proje Bilgileri	15
2. Performans Programı Sonuçlarının Değerlendirilmesi	15
3. Stratejik Plan Değerlendirme Tabloları	15
4. Performans Bilgi Sisteminin Değerlendirilmesi	15
5. Diğer Hususlar	145
IV. KURUMSAL KABİLİYET ve KAPASİTENİN DEĞERLENDİRİLMESİ	14-16
A. Üstünlükler	15
B. Zayıflıklar	15
C. Değerlendirme	16
V. ÖNERİ VE TEDBİRLER	16

¹ Birimin faaliyet alanı gereği bilgi ve veri sağlanamayan başlıklar rapordan çıkartılabilir.

SUNUŞ METNİ

Gazi Üniversitesi Ölçme ve Değerlendirme Uygulama ve Araştırma Merkezi (GAZİÖDM) Üniversiteye bağlı birimlerde yürütülen ölçme ve değerlendirme uygulamalarının niteliğini artırmak üzere çalışmalar yapmak ve başta Üniversiteye bağlı birimler olmak üzere, kamu ve özel kurumların talepleri doğrultusunda araştırma, eğitim, sınav ve danışmanlık hizmetleri sunmak amacıyla Resmi Gazete'nin 24/06/2019 tarihli ve 30811 sayısında yönetmeliği yayınlanarak ile kurulmuştur. Merkezimiz, Ölçme ve Değerlendirme Uygulama ve Araştırma Merkezi Yönetmeliği hükümleri çerçevesinde faaliyetlerini yürütmektedir.

Kuruluşundan bugüne kadar merkezimiz, talepte bulunan kurum ve kuruluşlar arasında imzalanan protokoller çerçevesinde, kamu ve özel kurumların personel alımı ile görevde yükselme ve unvan değişikliği sınavları ve diğer üniversitelerin yabancı uyruklu öğrenci sınavları, üniversitemizin fiziksel imkânlarını kullanarak üniversitemizin yönetimi, öğretim elemanları ve idari personelinin katkıları ile başarılı bir şekilde gerçekleşmiştir.

5018 Sayılı Kamu Mali Yönetim ve Kontrol Kanunu gereğince hazırlanan bu faaliyet raporu 2022 yılı boyunca Ölçme ve Değerlendirme Uygulama ve Araştırma Merkezi'nin sınavlara ilişkin olarak yaptığı faaliyetlerin ve sunduğu hizmetlerin bir özeti niteliğindedir. Bu kapsamda; Merkezimizde 2022 yılında icra edilen faaliyet, fiziksel ve teknolojik imkanlarımız ve personel bilgilerini içeren 2022 yılı Faaliyet Raporu ekte sunulmuştur.

Prof. Dr. Ercan ALTINIŞIK
Merkez Müdürü

I. GENEL BİLGİLER

A. Misyon ve Vizyon

VİZYON: Ölçme ve değerlendirme konusunda uyguladığı yöntemlerle ulusal ve uluslararası platformlarda referans bir kurum olmak,

MİSYON: Eğitim sistemimizin performansının değerlendirilmesine ve bu konuda alt yapının oluşturulmasına yönelik çalışmalar yapmak, uygulanmakta olan sınavların güvenlik ve kalite düzeyinin artırılmasına ortam ve imkân sağlamaktır.

B. Yetki, Görev ve Sorumluluklar

Merkezimiz gerçekleştirilecek sınav ve benzeri çalışmalara ilişkin iş ve işlemleri mevzuatlara uygun şekilde yapmak olarak belirlenmiştir.

C. İdareye İlişkin Bilgiler

1. Fiziksel Yapı

1.1 Eğitim Alanı ve Derslikler : Yoktur.

Eğitim Alanı	Kapasite 0-50	Kapasite 51-75	Kapasite 76-100	Kapasite 101-150	Kapasite 151-250	Kapasite 251-Üzeri
Anfi						
Sınıf						
Bilgisayar Lab.						
Diğer Lab.						
TOPLAM

Anfi Kapasitesi: -

Anfi Alanı: -

Sınıf Kapasitesi: -

Sınıf Alanı: -

Bilgisayar Lab. Kapasitesi: -

Bilgisayar Lab. Alanı: -

Diğ. Lab. Kapasitesi: -

Diğ. Lab. Alanı: -

1.2 Sosyal Alanlar: Yoktur

1.2.1.Kantinler ve Kafeteryalar:-

Kantin Sayısı: -

Kantin Alanı:-

Kafeterya Sayısı: -

Kafeterya Alanı: -

Toplam Kapasite: -

1.2.2.Yemekhaneler: Yoktur

Öğrenci yemekhane Sayısı: -

Öğrenci yemekhane Alanı: -

Öğrenci yemekhane Kapasitesi:-

Personel yemekhane Sayısı: ..

Personel yemekhane Alanı: ...

Personel yemekhane Kapasitesi: ...

1.2.3.Misafirhaneler :Yoktur

Misafirhane Sayısı: -

Misafirhane Kapasitesi:-

1.2.4 Öğrenci Yurtları : Yoktur

	Yatak Sayısı 1	Yatak Sayısı 2	Yatak Sayısı 3-4	Yatak Sayısı 5 ve üzeri
Oda Sayısı
Alan m ²

1.2.5 Lojmanlar : Yoktur

Lojman Sayısı: ..

Lojman Brüt Alanı: ..

Dolu Lojman Sayısı: ..

Boş Lojman Sayısı: ...

1.2.6 Spor Tesisleri: Yoktur

Kapalı Spor Tesisleri Sayısı: ..

Kapalı Spor Tesisleri Alanı: ..

Açık Spor Tesisleri Sayısı: ..



Açık Spor Tesisleri Alanı: ..

1.2.7 Toplantı – Konferans Salonları: Yoktur

	Kapasite 0-50	Kapasite 51-75	Kapasite 76-100	Kapasite 101-150	Kapasite 151-250	Kapasite 251 Üzeri
Toplantı Salonu						
Konferans Salonu						
Toplam						

Toplantı Salonu Kapasitesi: -

Toplantı Salonu Alanı: -

Konferans Salonu Kapasitesi: -

Konferans Salonu Alanı: -

1.2.8.Sinema Salonu: Yoktur

Sinema Salonu Sayısı: -

Sinema Salonu Alanı: -

Sinema Salonu Kapasitesi: -

1.2.9.Eğitim ve Dinlenme Tesisleri: Yoktur

Eğitim ve Dinlenme Tesisleri Sayısı: -

Eğitim ve Dinlenme Tesisleri Kapasitesi: -

1.2.10.Öğrenci Kulüpleri: Yoktur

Öğrenci Kulüpleri Sayısı: -

Öğrenci Kulüpleri Alanı: -

1.2.11.Mezun Öğrenciler Derneği: Yoktur

Mezun Öğrenciler Derneği Sayısı: -

Mezun Öğrenciler Derneği Alanı: -

1.2.12.Okul Öncesi ve İlköğretim Okulu Alanları: Yoktur

Anaokulu Sayısı: -

Anaokulu Alanı: -

Anaokulu Kapasitesi: -

İlköğretim okulu Sayısı: -

İlköğretim okulu Alanı: -

İlköğretim okulu Kapasitesi: -

1.3 Hizmet Alanları:

1.3.1. Akademik Personel Hizmet Alanları

	Sayısı (Adet)	Alanı (m2)	Kullanan Sayısı (Kişi)
Çalışma Odası	2	150	4
Toplam	2	150	4

1.3.2. İdari Personel Hizmet Alanları

	Sayısı (Adet)	Alanı (m2)	Kullanan Sayısı (Kişi)
Servis	-	-	-
Çalışma Odası	2	150	3
Toplam	2	150	3

1.4 Ambar Alanları :Yoktur

Ambar Sayısı: ..

Ambar Alanı: ..

1.5 Arşiv Alanları

Arşiv Sayısı: 2 Adet

Arşiv Alanı: 200 m2

1.6 Atölyeler: Yoktur

Atölye Sayısı: ... Adet

Atölye Alanı: ... m2

1.7 Hastane Alanları :Yoktur

2. TEŞKİLAT YAPISI

2.1- Yönetim Kurulu

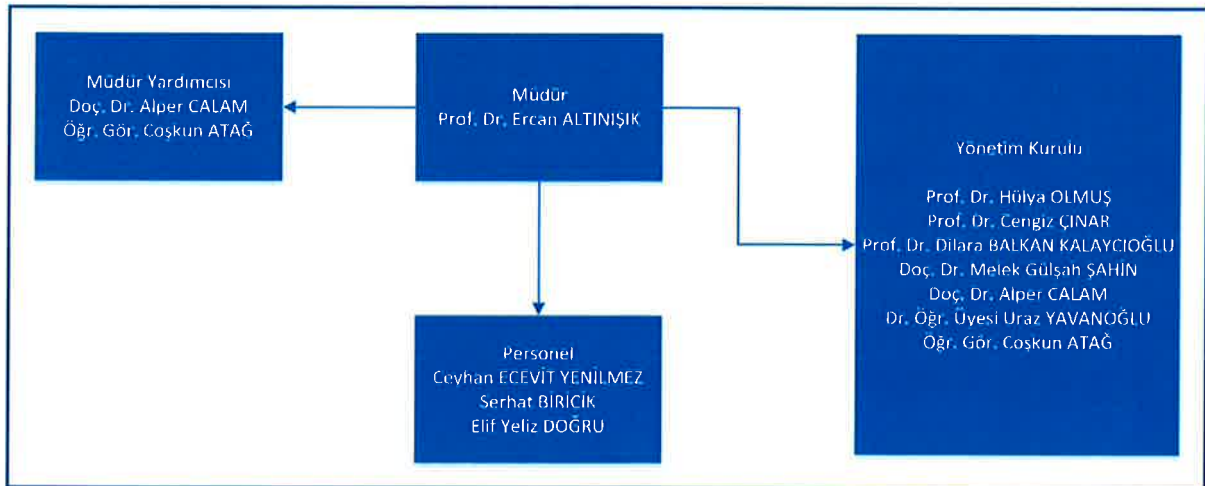

2.2- Danışma Kurulu

GAZİÖDM DANIŞMA KURULU			
Görevi	Unvan, Adı Soyadı	İç paydaş / Dış paydaş	Kurum
Başkan	Prof. Dr. Ercan ALTINIŞIK	İç Paydaş	Merkez Müdürü
Üye	Dr. Sadri ŞENSOY	Dış Paydaş	Milli Eğitim Bakan Yardımcısı
Üye	Cevdet CEYLAN	Dış Paydaş	Sosyal Güvenlik Kurumu Başkanı
Üye	Prof. Dr. Mehmet Akif BAKIR	İç Paydaş	Gazi Üniversitesi İDEAM Müdürü
Üye	Prof. Dr. Hülya KELECİOĞLU	Dış Paydaş	Hacettepe Üniversitesi Eğitim Fakültesi Eğitim Bilimleri Bölümü Ölçme ve Değerlendirme Programı Öğretim Üyesi
Üye	Prof. Dr. Ahmet Ali ÖÇAL	Dış Paydaş	ÖSYM Ankara İl Sınav Koordinatörü
Üye	Prof. Dr. Dilara BALKAN KALAYCIOĞLU	İç Paydaş	Gazi Üniversitesi Gazi Eğitim Fakültesi Eğitim Bilimleri Bölümü Ölçme ve Değerlendirme Programı Öğretim Üyesi
Üye	Doç. Dr. Melek Gülşah ŞAHİN	İç Paydaş	Gazi Üniversitesi Gazi Eğitim Fakültesi Eğitim Bilimleri Bölümü Ölçme ve Değerlendirme Programı Öğretim Üyesi
Üye	Doç. Dr. Murat YILMAZ	İç Paydaş	Gazi Üniversitesi Mühendislik Fakültesi Bilgisayar Mühendisliği Bölümü Öğretim Üyesi
Üye	Dr. Öğretim Üyesi Sami ACAR	İç Paydaş	Gazi Üniversitesi Uygulamalı Bilimler Fakültesi Yönetim Bilişim Sistemleri Bölümü Öğretim Üyesi

3. BİLGİ VE TEKNOLOJİK KAYNAKLAR

4. 3.1- Yazılımlar :.....

5. 3.2- Bilgisayarlar

6. Masa üstü bilgisayar Sayısı: 3

7. Taşınabilir bilgisayar Sayısı: 1

8. 3.3- Kütüphane Kaynakları: Yoktur

9. Kitap Sayısı: 6

10. Basılı Periyodik Yayın Sayısı: ...

11. Elektronik Yayın Sayısı: ...

12. 3.4- Diğer Bilgi ve Teknolojik Kaynaklar: Yoktur

	Adet			
	Eğitim	Hizmet	İdari	Araştırma
Projeksiyon				
Slayt Makinesi				
Tepegöz				
Episkop				
Barkot okuyucu				
Yazıcı				
Baskı Makinesi				
Fotokopi Makinesi				
Faks				
Fotoğraf Makinesi				
Kameralar				
Televizyonlar				
Tarayıcılar				
Müzik Setleri				
Mikroskoplar				
DVD ler				
Diğer (.....)				

4. İNSAN KAYNAKLARI

Adı, Soyadı ve Kadro Ünvanı	İdari Personel ise Hizmet Sınıfı	Akademik Personel ise Anabilim Dalı	Eğitim Durumu	Hizmet Yılı		Cinsiyeti
				Akademik Personel	İdari Personel	
Prof.Dr. Ercan ALTINIŞIK	...	Fen Fakültesi, Matematik	Doktora	17	...	E
Doç.Dr.Alper CALAM		Makine ve Metal Teknolojileri Bölümü, Makine Pr.	Doktora	14		E
Öğr. Gör. Coşun ATAĞ	..	Teknik Bilimler Meslek Yüksekokulu	Y.Lisans	10		E

İst.Ceyhan ECEVİT YENİLMEZ	Teknik				13	K
Müh. Serhat BİRİCİK	Teknik				12	E
Tekniker Elif Yeliz DOĞRU	Teknik				11	K

4.1- Akademik Personel

	KADROLARI DOLULUK ORANLARI			KADROLARIN İSTİHDAM ŞEKLİNE GÖRE	
	DOLU	BOŞ	TOPLAM	TAM ZAMANLI	YARI ZAMANLI
Prof. Dr.	1		1	1	
Doç. Dr.	1		1	1	
Öğr. Gör.	1		1	1	

4.2- Yabancı Uyruklu Akademik Personel: Yoktur

4.3- Diğer Üniv. Görevlendirilen Akademik Personel: Yoktur

4.4- Başka Üniv. Kurumda Görevlendirilen Akademik Personel :Yoktur

4.5- Sözleşmeli Akademik Personel: Yoktur

4.6- Akademik Personelin Yaş İtibariyle Dağılımı

AKADEMİK PERSONELİN YAŞ İTİBARIYLA DAĞILIMI							
	21-25 Yaş	26-30 Yaş	31-35 Yaş	36-40 Yaş	41-50 Yaş	51-Üzeri	Toplam
Kişi Sayısı				2	1		3
Yüzde				%67	%33		%100

4.7- İdari Personel : Kadrolu 3 adet idari personel bulunmaktadır.

İDARİ PERSONELİN KADRO DOLULUK ORANI			
	Dolu	Boş	Toplam
Teknik Hizmetler	3		3
....			
....			

4.8- İdari Personelin Eğitim Durumu

İDARİ PERSONELİN EĞİTİM DURUMU					
	İlköğretim	Lise	Önlisans	Lisans	YL. ve Doktora

Kişi Sayısı				3	
Yüzde				%100	

4.9- İdari Personelin Hizmet Süreleri

İDARİ PERSONELİN HİZMET SÜRESİ						
	1-3 yıl	4-6 yıl	7-10 yıl	11-15 yıl	16 -20 yıl	21 -üzeri
Kişi Sayısı				3		
Yüzde				%100		

4.10- İdari Personelin Yaş İtibariyle Dağılımı

İDARİ PERSONELİN YAŞ İTİBARIYLA DAĞILIMI							
	21-25 Yaş	26-30 Yaş	31-35 Yaş	36-40 Yaş	41-50 Yaş	51- Üzeri	Toplam
Kişi Sayısı				3			3
Yüzde				%100			%100

4.11- İşçiler

İŞÇİLER (Çalıştıkları Pozisyona Göre)			
	Dolu	Boş	Toplam
Sürekli İşçiler			
Vizesiz İşçiler			
Vizeli Geçici İşçiler			
Toplam			

4.12- Sürekli İşçilerin Hizmet Süreleri

İŞÇİLERİN HİZMET SÜRESİ							
	1-3 YIL	4-6 YIL	7-10 YIL	11-15 YIL	16 -20 YIL	21 - ÜZERİ	
KİŞİ SAYISI							
YÜZDE							

4.13- Sürekli İşçilerin Yaş İtibariyle Dağılımı

İŞÇİLERİN YAŞ İTİBARIYLA DAĞILIMI							
	21-25 Yaş	26-30 Yaş	31-35 Yaş	36-40 Yaş	41-50 Yaş	51- Üzeri	Toplam

Kişi Sayısı							
Yüzde							

5. SUNULAN HİZMETLER

5.1- Eğitim Hizmetleri

5.1.1- Öğrenci Sayıları: Yoktur

5.1.2- Yabancı Dil Hazırlık Sınıfı Öğrenci Sayıları: Yoktur

5.1.3- Öğrenci Kontenjanları: Yoktur

5.1.4- Yüksek Lisans ve Doktora Programları: Yoktur

5.1.5- Yabancı Uyruklu Öğrenciler: Yoktur

5.2- Sağlık Hizmetleri

5.3-İdari Hizmetler: 2022 yılında çeşitli kurum ve kuruluşlara (53) adet sınav yapılmıştır.

5.4-Diğer Hizmetler

6. YÖNETİM VE İÇ KONTROL SİSTEMİ

D. Diğer Hususlar

II. AMAÇ ve HEDEFLER

A. İdarenin Amaç ve Hedefleri

STRATEJİK AMAÇLAR	STRATEJİK HEDEFLER
Stratejik Amaç	Ölçme ve değerlendirme konusunda uyguladığı yöntemlerle ulusal ve uluslararası platformlarda referans bir kurum olmayı amaçlamaktadır.

B. Temel Politikalar ve Öncelikler

C. Diğer Hususlar

III. FAALİYETLERE İLİŞKİN BİLGİ VE DEĞERLENDİRMELER

A- Mali Bilgiler: Merkezimizin mali işlemleri Üniversitemiz Döner Sermaye İşletme Saymanlığı tarafından icra edilmektedir. Merkezimizde cari yıl içerisinde ihtiyaç duyulan alımlarla ilgili Döner Sermaye İşletme Saymanlığına söz konusu mal/hizmet alımı için talepte bulunmak suretiyle, gerekli mali işlemler Döner Sermaye İşletme Saymanlığına yürütülmektedir.

1- Bütçe Uygulama Sonuçları

1.1-Bütçe Giderleri

1.2-Bütçe Gelirleri

2- Temel Mali Tablolara İlişkin Açıklamalar
3- Mali Denetim Sonuçları
4- Diğer Hususlar
B- Performans Bilgileri

1- Faaliyet ve Proje Bilgileri

Merkezimiz ilgili kurum ve kuruluşlarla imzalamış olduğu protokoller çerçevesinde aşağıda belirtilen sınav organizasyonlarını gerçekleştirmiştir.

ÖLÇME VE DEĞERLENDİRME UYGULAMA VE ARAŞTIRMA MERKEZİ (GAZİÖDM)
2022 YILI FAALİYETLERİ

S.NO	SINAV TARİHİ	KURUM	SINAV	ADAY SAYISI
1	22.01.2022	ALTINDAĞ BELEDİYESİ	TEKNOLOJİ TASARIM VE EPOKSİ TASARIM SINAVI	120
2	23.01.2022	SOSYAL GÜVENLİK KURUMU	GÖREVDE YÜKSELME SINAVI	6500
3	19.02.2022	SİGORTACILIK EĞİTİM MERKEZİ	TEKNİK PERSONEL SINAVI	1000
4	20.02.2022	VAKIFLAR GENEL MÜDÜRLÜĞÜ TEFTİŞ KURULLARI BAŞKANLIĞI	MÜFETTİŞ YARDIMCILIĞI SINAVI	200
5	26.02.2022	DEVLET HAVA MEYDANLARI İŞLETMESİ GENEL MÜDÜRLÜĞÜ	GÖREVDE YÜKSELME VE UNVAN DEĞİŞİKLİĞİ SINAVI	969
6	12.03.2022	AİLE VE SOSYAL HİZMETLER BAKANLIĞI TEFTİŞ KURULLARI BAŞKANLIĞI	MÜFETTİŞ YARDIMCILIĞI SINAVI	300
7	20.03.2022	DEFTERDARLIK BAŞKANLIĞI	DEFTERDARLIK UZMANLIĞI ÖZEL SINAVI	3700
8	26.03.2022	GELİR İDARESİ BAŞKANLIĞI	GELİR UZMANLIĞI ÖZEL SINAVI	4500
9	26.03.2022	MARDİN ARTUKLU ÜNİVERSİTESİ	YÖS SINAVI	114
10	02.04.2022	DİYANET İŞLERİ BAŞKANLIĞI	OYUN TERAPİ SINAVI	24
11	16.04.2022	SİGORTACILIK EĞİTİM MERKEZİ	TEKNİK PERSONEL SINAVI	1000
12	14.05.2022	SINAV EĞİTİM KURUMLARI	TYT DENEME SINAVI	5000

13	14.05.2022	SİGORTACILIK EĞİTİM MERKEZİ	SEGEM AKTÜERYA SINAVI
14	15.05.2022	SİGORTACILIK EĞİTİM MERKEZİ	SEGEM AKTÜERYA SINAVI
15	19.05.2022	YOZGAT BOZOK ÜNİVERSİTESİ	YÖS SINAVI	230
16	29.05.2022	HAZIRLIK KOLEJİ EĞİTİM KURUMU	TYT DENEM SINAVI	120
17	28.05.2022	SİGORTACILIK EĞİTİM MERKEZİ	SEGEM AKTÜERYA SINAVI
18	29.05.2022	SİGORTACILIK EĞİTİM MERKEZİ	SEGEM AKTÜERYA SINAVI
19	04.06.2022	ELAZIĞ FIRAT ÜNİVERSİTESİ	YÖS SINAVI	30
20	11.06.2022	ADANA ÇUKUROVA ÜNİVERSİTESİ	YÖS SINAVI	800
21	11.06.2022	BURSA ULUDAĞ ÜNİVERSİTESİ	YÖS SINAVI	1500
22	12.06.2022	KAYSERİ ERCİYES ÜNİVERSİTESİ	YÖS SINAVI	1200
23	18.06.2022	SİGORTACILIK EĞİTİM MERKEZİ	TEKNİK PERSONEL SINAVI	910
24	25.06.2022	İSTANBUL ÜNİVERSİTESİ CERRAHPAŞA	YÖS SINAVI	1500
25	25.06.2022	MARDİN ARTUKLU ÜNİVERSİTESİ	YÖS SINAVI	400
26	27.06.2022	ORDU ÜNİVERSİTESİ	YÖS SINAVI	60
27	2.07.2022	GAZİANTEP ÜNİVERSİTESİ	YÖS SINAVI	3250
28	23.07.2022	GELİR İDARESİ BAŞKANLIĞI	GÖREVDE YÜKSELME SINAVI	1100
29	20.08.2022	GELİR İDARESİ BAŞKANLIĞI	GÖREVDE YÜKSELME SINAVI	2750

30	3.09.2022	GELİR İDARESİ BAŞKANLIĞI	UNVAN DEĞİŞİKLİĞİ SINAVI	1100
31	10.09.2022	ÖZELLEŞTİRME İDARESİ BAŞKANLIĞI	UZMAN YARDIMCILIĞI YAZILI GİRİŞ SINAVI	160
32	10.09.2022	SİGORTACILIK EĞİTİM MERKEZİ	SEGEM AKTÜERYA SINAVI	...
33	11.09.2022	SİGORTACILIK EĞİTİM MERKEZİ	SEGEM AKTÜERYA SINAVI	...
34	11.09.2022	GAZİ ÜNİVERSİTESİ	GÖREVDE YÜKSELME VE UNVAN DEĞİŞİKLİĞİ SINAVI	1000
35	17.09.2022	SİGORTACILIK EĞİTİM MERKEZİ	TEKNİK PERSONEL SINAVI	1100
36	24.09.2022	SİGORTACILIK EĞİTİM MERKEZİ	SEGEM AKTÜERYA SINAVI	...
37	25.09.2022	SİGORTACILIK EĞİTİM MERKEZİ	SEGEM AKTÜERYA SINAVI	...
38	1.10.2022	TARIM VE ORMAN BAKANLIĞI	TARIMSAL YAYIM VE DANIŞMANLIK SINAVI	2608
39	22.10.2022	BODRUM BELEDİYESİ	MÜFETTİŞ YARDIMCILIĞI YAZILI GİRİŞ SINAVI	100
40	30.10.2022	DIYANET İŞLERİ BAŞKANLIĞI	MURAKIPLIK SINAVI	2600
41	5.11.2022	SİGORTACILIK EĞİTİM MERKEZİ	TEKNİK PERSONEL SINAVI	925
42	12.11.2022	SİGORTACILIK EĞİTİM MERKEZİ	SEGEM AKTÜERYA SINAVI	...
43	19.11.2022	SİGORTACILIK EĞİTİM MERKEZİ	SEGEM AKTÜERYA SINAVI
44	20.11.2022	SİGORTACILIK EĞİTİM MERKEZİ	SEGEM AKTÜERYA SINAVI
45	26.11.2022	DEVLET MALZEME OFİSİ	MÜFETTİŞ YARDIMCILIĞI YAZILI GİRİŞ SINAVI	250
46	26.11.2022	SİGORTACILIK EĞİTİM MERKEZİ	SEGEM AKTÜERYA SINAVI
47	27.11.2022	SİGORTACILIK EĞİTİM MERKEZİ	SEGEM AKTÜERYA SINAVI

48	3.12.2022	DEVLET HAVA MEYDANLARI İŞLETMESİ GENEL MÜDÜRLÜĞÜ	GÖREVDE YÜKSELME SINAVI	371
49	3.12.2022	SİGORTACILIK EĞİTİM MERKEZİ	TEKNİK PERSONEL SINAVI	1100
50	4.12.2022	CUMHURBAŞKANLIĞI İLETİŞİM BAŞKANLIĞI	GÖREVDE YÜKSELME VE UNVAN DEĞİŞİKLİĞİ SINAVI	250
51	24.12.2022	SİGORTACILIK EĞİTİM MERKEZİ	TEKNİK PERSONEL SINAVI	1045
52	24.12.2022	ÇALIŞMA VE SOSYAL GÜVENLİK BAKANLIĞI	GÖREVDE YÜKSELME VE UNVAN DEĞİŞİKLİĞİ SINAVI	600
53	25.12.2022	SANAYİ VE TEKNOLOJİ BAKANLIĞI	GÖREVDE YÜKSELME VE UNVAN DEĞİŞİKLİĞİ SINAVI	898

Yukarıda listesi bulunan sınavlarda Merkezimiz; **4514** sınav sorusu hazırlamış ve bu soruların hazırlanmasında alanlarında uzman 312 öğretim üyesi görev almıştır. Ayrıca, 2022 yılında gerçekleştirilen bu sınavlarda Merkez matbaasında **51.384** adet asıl kitapçık, bu sayının %5'i kadar yedek kitapçık basılmıştır. Tüm sınavlarda **4572** akademik ve idari personel sınavların sorunsuz ve güvenli bir şekilde gerçekleştirilmesi için Bina Sınav Sorumlusu, Bina Sınav Sorumlusu Yardımcısı, Bina Yöneticisi, Salon Başkanı, Gözetmen, Güvenlik ve Hizmetli olarak görev almıştır.

1.1. Faaliyet Bilgileri

1.1.2. Düzenlenen Bilimsel Toplantılara ve Etkinliklere Katılan Personel

Sayısı

1.1.3. Bilimsel Yayın Sayıları : Yoktur

1.1.4. Üniversiteler Arasında Yapılan İkili Anlaşmalar

2. Performans Programı Sonuçlarının Değerlendirilmesi

3-Stratejik Plan ve Değerlendirme Tabloları: Merkezimizin 2019-2023 Stratejik Planında yer aldığı gibi, Ölçme ve Değerlendirme Uygulama ve Araştırma Merkezince gerçekleştirilen sınav sayısı, hazırlanan soru sayısı, sınav giren aday sayısı ve bu sınavlardan elde edilen gelirler performans göstergelerimizdir. Merkezimiz faaliyetleriyle ilgili gelir-maliyet çerçevesinde hedefine ulaşmıştır.

4- Performans Bilgi Sisteminin Değerlendirilmesi

5- Diğer Hususlar

IV. KURUMSAL KABİLİYET ve KAPASİTENİN DEĞERLENDİRİLMESİ

A- **Üstünlükler:** Merkezimiz yönetici pozisyonunda üç akademik ve 3 teknik personel ile yılda 53 sınav gibi yoğun bir iş yükünü sorunsuz bir şekilde gerçekleştirmektedir. GAZİÖDM ekibi olarak hiçbir sorumluluktan kaçmadan özverili bir görevimizi yapmaktayız. Görevimizi yaparken her şeyden önce Gazi Üniversitemizin marka değerini artırma amacını gütmekteyiz. Bunun yanında ikincil olarak Üniversite yönetimimizin desteği, akademik ve idari personelimizin emekleri ile Üniversitemizin fiziki imkânlarını kullanarak gerçekleştirilen

sınavlar neticesinde Üniversitemize, öğretim elemanlarına, idari ve yardımcı personele bir maddi kaynak sağlamaktayız.

Merkezimizde bünyesinde kapalı dönem sınav evrakı baskı birimimiz bulunmaktadır. Görevimizde ortaya çıkabilecek sorun ve hataları minimuma indirmek ve ortaya çıktığında bunları ivedilikle düzeltebilmek amacıyla teknolojik ve güvenlik alt yapımızı güçlendirmeye devam etmekteyiz. Bunun için daha önce kullandığımız bilgisayarların biri hariç hepsi Kumer envanterinde olduğundan ve teknik açıdan yetersiz durumda olduklarından Merkezimiz envanterine üç yeni bilgisayar alınmıştır. Yazıcı ve fotokopi makinelerimizde aciliyet arzeden tamirat ve bakımları yaptırmış bulunmaktayız. Güvenlik alt yapımızı güçlendirmek için Merkezimizin Gazi internet ağına dahil olması için Üniversitemiz Bilgi İşlem Dairesi Başkanlığının destekleriyle gerekli adımlar atılmıştır.

Bunların yanında hizmet verdiğimiz kamu ve özel sektör kurumları olan ilişkilerimizi modern yöntemlerle ölçüp değerlendirmek ve gerekli iyileştirme ve düzenlemeleri yapmak amacı ile kurum anketleri oluşturduk. Sınavlarını yaptığımız adaylarla ve ayrıca görev verdiğimiz üniversitemiz akademik, idari ve yardımcı personeli ile ilişkilerimizi değerlendirmek için aday ve görevli anketleri oluşturduk.

B- Zayıflıklar : Sınav işlemleri icrasında personel eksiği sebebiyle sınav hazırlık aşamasında zaman zaman sorunlar yaşanmaktadır. Bu sorunlar personelimizin özverisi ile ivedilikle ortadan kaldırılabilmektedir. Diğer yandan Gazi Üniversitesinin marka değeri ve imzaladığımız protokollerin hukuki bağlayıcılığı açısından gerçekleştirdiğimiz görevler son derece önemlidir. Bu yüzden teknik personel ve özellikle yazılımcı eksiğimiz en büyük zayıflığımızdır.

Buna ek olarak ikinci zayıf yönümüz Merkezimizin bünyesinde ölçme değerlendirme alanında araştırma ve geliştirme projeleri konusunda çalışacak akademik personel özellikle araştırma görevlisi eksiğimizdir.

Son olarak bütün yazıcı ve fotokopi makinelerimizin sürekli servise desteğine ihtiyacı bulunmaktadır.

C- Değerlendirme : 2022 yılı içerisinde teknik ve güvenlik altyapı iyileştirme çalışmalarımız sayesinde güçlü yanlarımızı arttırdığımız görüşündeyiz. Bunun yanında zayıf yönlerimizi azaltmak için gerekli planı yapmaktayız.

ÖNERİ VE TEDBİRLER :

İş yükünü azaltmak ve görevimizdeki insan kaynaklı hataları arındırmak amacıyla 2023 yılında yapacağımız sınavlarda bütün görevli atamalarımızı Merkezimizce yazılımlı gerçekleştirilen görevli işletim sistemi üzerinden gerçekleştirilecektir.

Ayrıca Covid-19 salgınının devam etmesi durumunda ilave tedbirler olarak sınav uygulamaları devam edecektir.

GAZİÖDM olarak 2023 yılı içerisinde Ölçme ve Değerlendirme ile ilgili "Eğiticilerin Eğitimi" kapsamında eğitimlerin verilmesi planlanmaktadır. Ayrıca E-Sınav uygulamaları ile ilgili AR-GE çalışması planlanmaktadır.

Son olarak oluşturduğumuz Danışma Kurulunun kıymetli üyelerinin desteği ve bilimsel yönlendirmeleri ile 2023 yılı içerisinde sınav uygulamalarının nicelik ve niteliğini artırılması ve özellikle araştırma ve geliştirme projeleri konusunda adım atılması planlanmaktadır.

İÇ KONTROL GÜVENCE BEYANI

Harcama Yetkilisi olarak yetkim dahilinde;

Bu raporda yer alan bilgilerin güvenilir, tam ve doğru olduğunu beyan ederim. Bu raporda açıklanan faaliyetler için bütçe ile tahsis edilmiş kaynakların, planlanmış amaçlar doğrultusunda ve iyi mali yönetim ilkelerine uygun olarak kullanıldığını ve iç kontrol sisteminin işlemlerin yasallık ve düzenliliğine ilişkin yeterli güvenceyi sağladığımı bildiririm.

Bu güvence, üst yönetici olarak sahip olduğum bilgi ve değerlendirmeler, iç kontroller, iç denetçi raporları ile Sayıştay raporları gibi bilgim dahilindeki hususlara dayanmaktadır.

Burada raporlanmayan, idarenin menfaatlerine zarar veren herhangi bir husus hakkında bilgim olmadığını beyan ederim. (Ankara – 16.01.2023)



Prof. Dr. Ercan ALTINIŞIK

Merkez Müdürü