YATIRIM İZLEME VE DEĞERLENDİRE RAPORU HAZIRLIK SÜRECİ

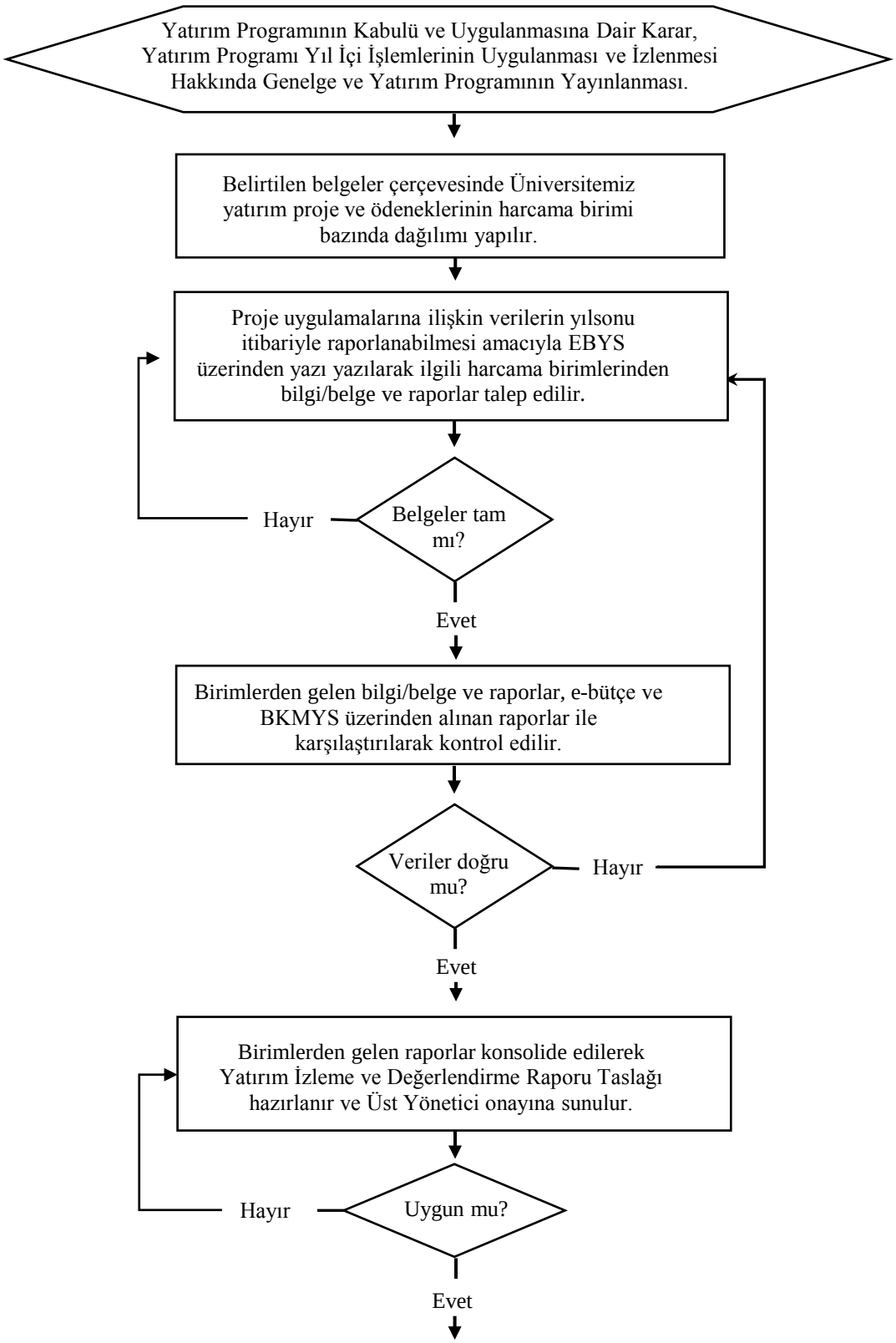

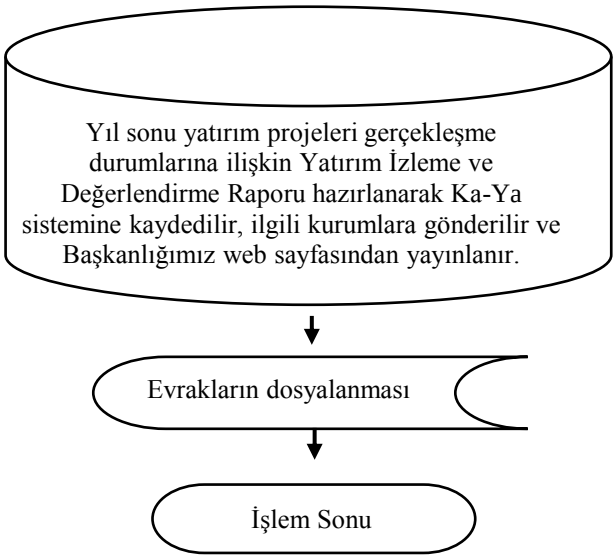
Yıl sonu yatırım projeleri gerçekleşme durumlarına ilişkin Yatırım İzleme ve Değerlendirme Raporu hazırlanarak Ka-Ya sistemine kaydedilir, ilgili kurumlara gönderilir ve Başkanlığımız web sayfasından yayınlanır.
Evrakların dosyalanması
İşlem Sonu