# YASAL YÜKÜMLÜLÜKLER (VERGİ) ÖDEME İŞLEMLERİ SÜRECİ

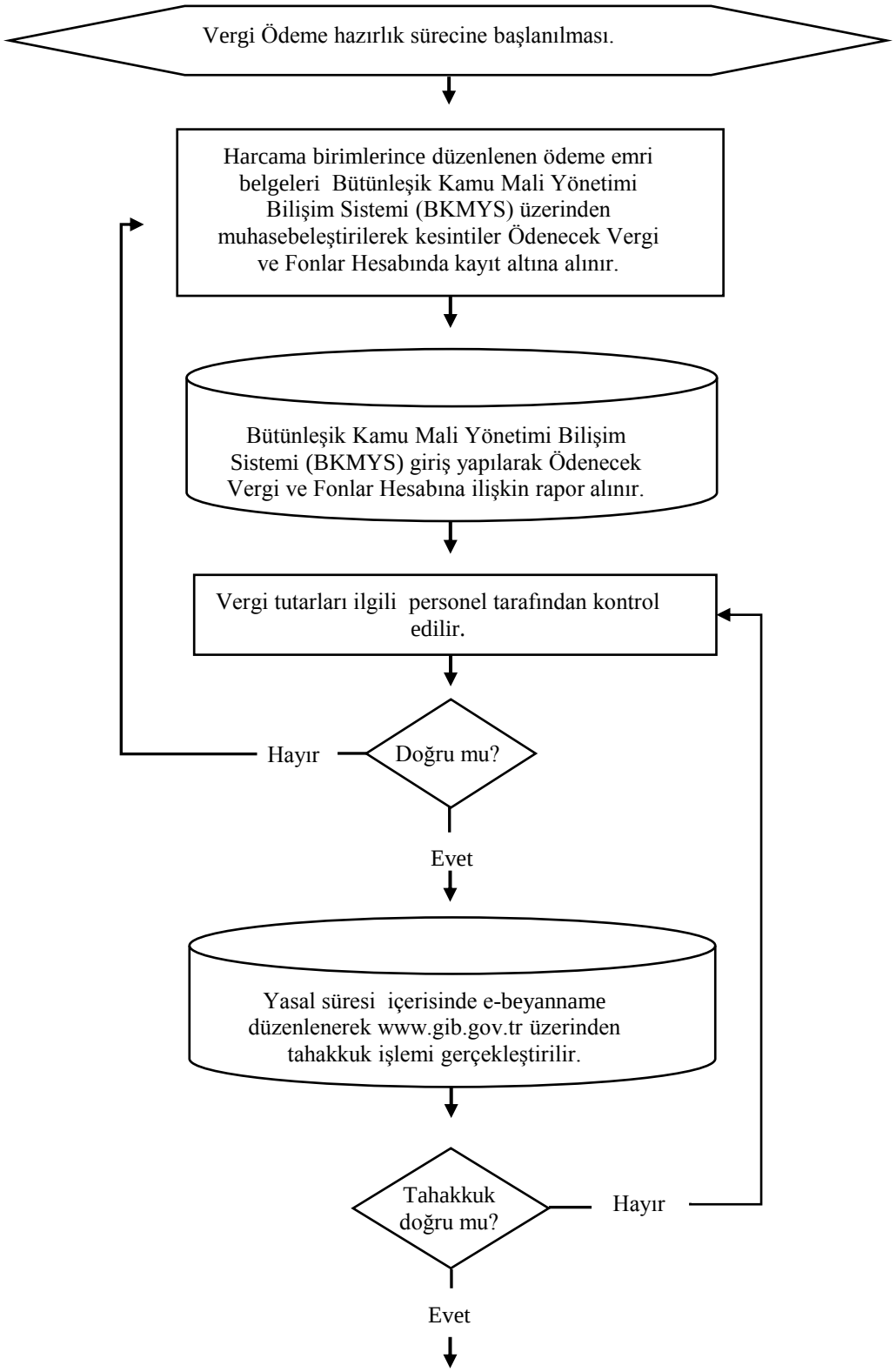

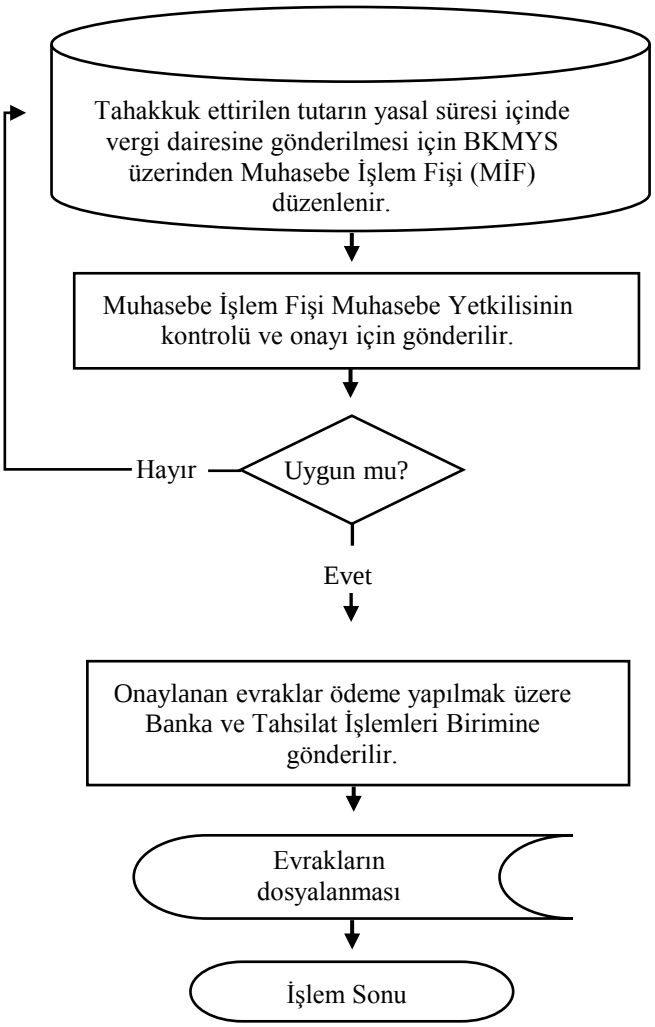
Tahakkuk ettirilen tutarın yasal süresi içinde vergi dairesine gönderilmesi için BKMYS üzerinden Muhasebe İşlem Fişi (MİF) düzenlenir.
Muhasebe İşlem Fişi Muhasebe Yetkilisinin kontrolü ve onayı için gönderilir.
Uygun mu?
Hayır
Evet
Onaylanan evraklar ödeme yapılmak üzere Banka ve Tahsilat İşlemleri Birimine gönderilir.
Evrakların dosyalanması
İşlem Sonu