TAŞINIRLARIN MUHAFAZASI VE TAKİBİ İŞLEMLERİ SÜRECİ

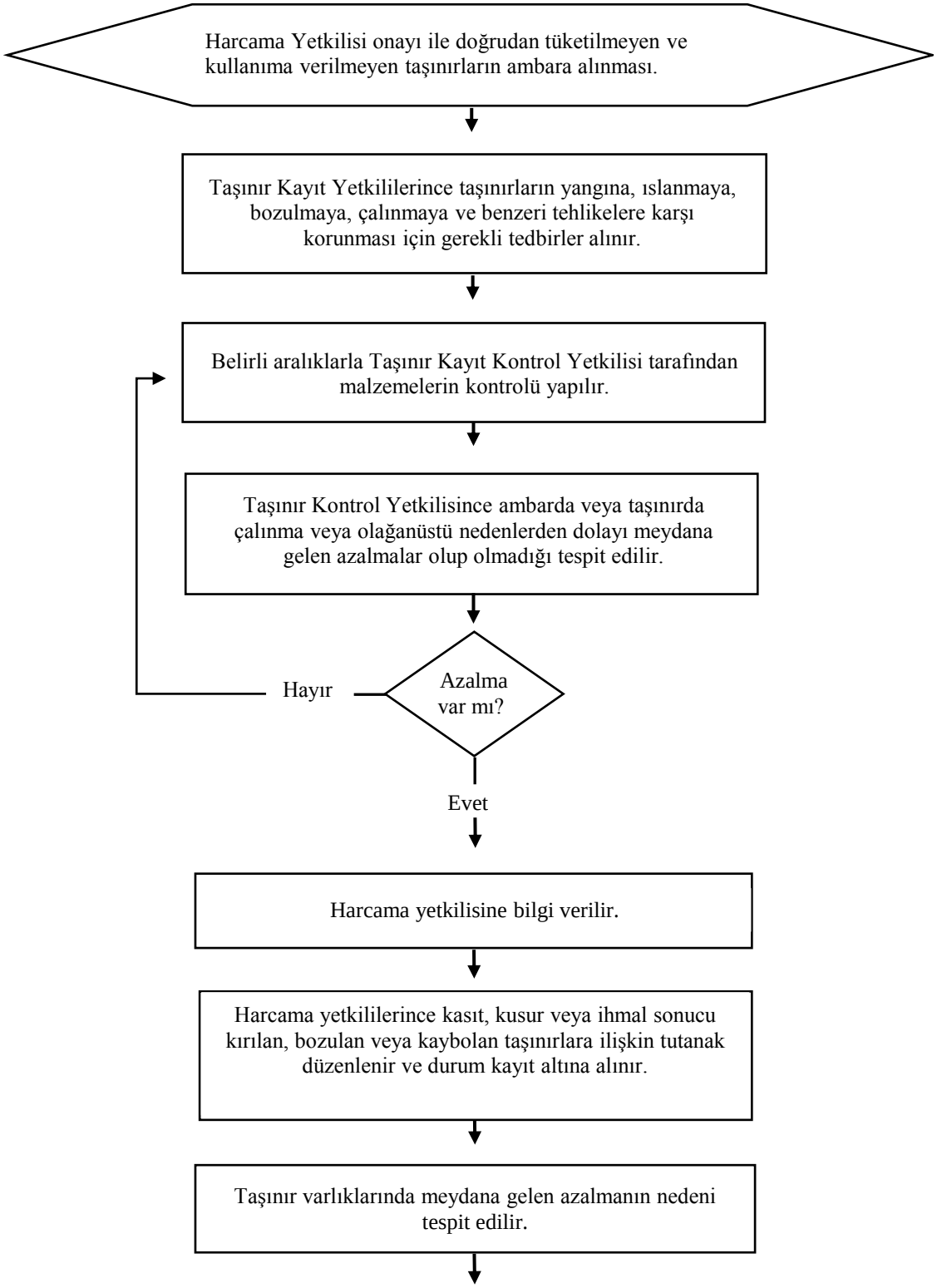

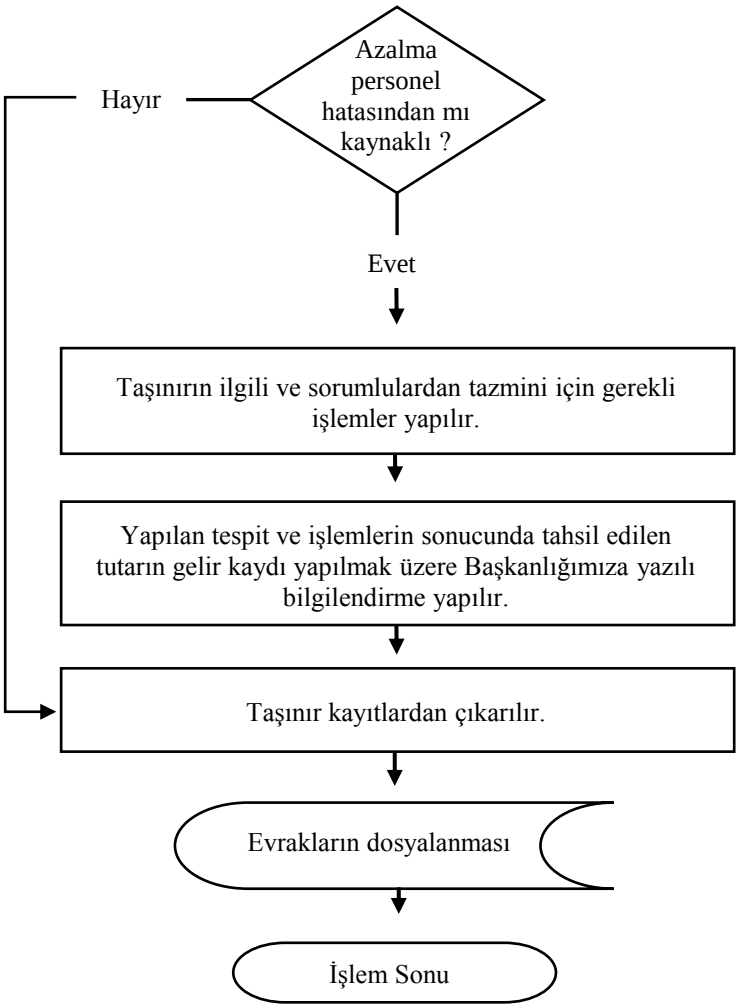
Azalma personel hatasından mı kaynaklı ?
Hayır
Evet
Taşınırın ilgili ve sorumlulardan tazmini için gerekli işlemler yapılır.
Yapılan tespit ve işlemlerin sonucunda tahsil edilen tutarın gelir kaydı yapılmak üzere Başkanlığımıza yazılı bilgilendirme yapılır.
Taşınır kayıtlardan çıkarılır.
Evrakların dosyalanması
İşlem Sonu