# STRATEJİK PLAN HAZIRLAMA SÜRECİ

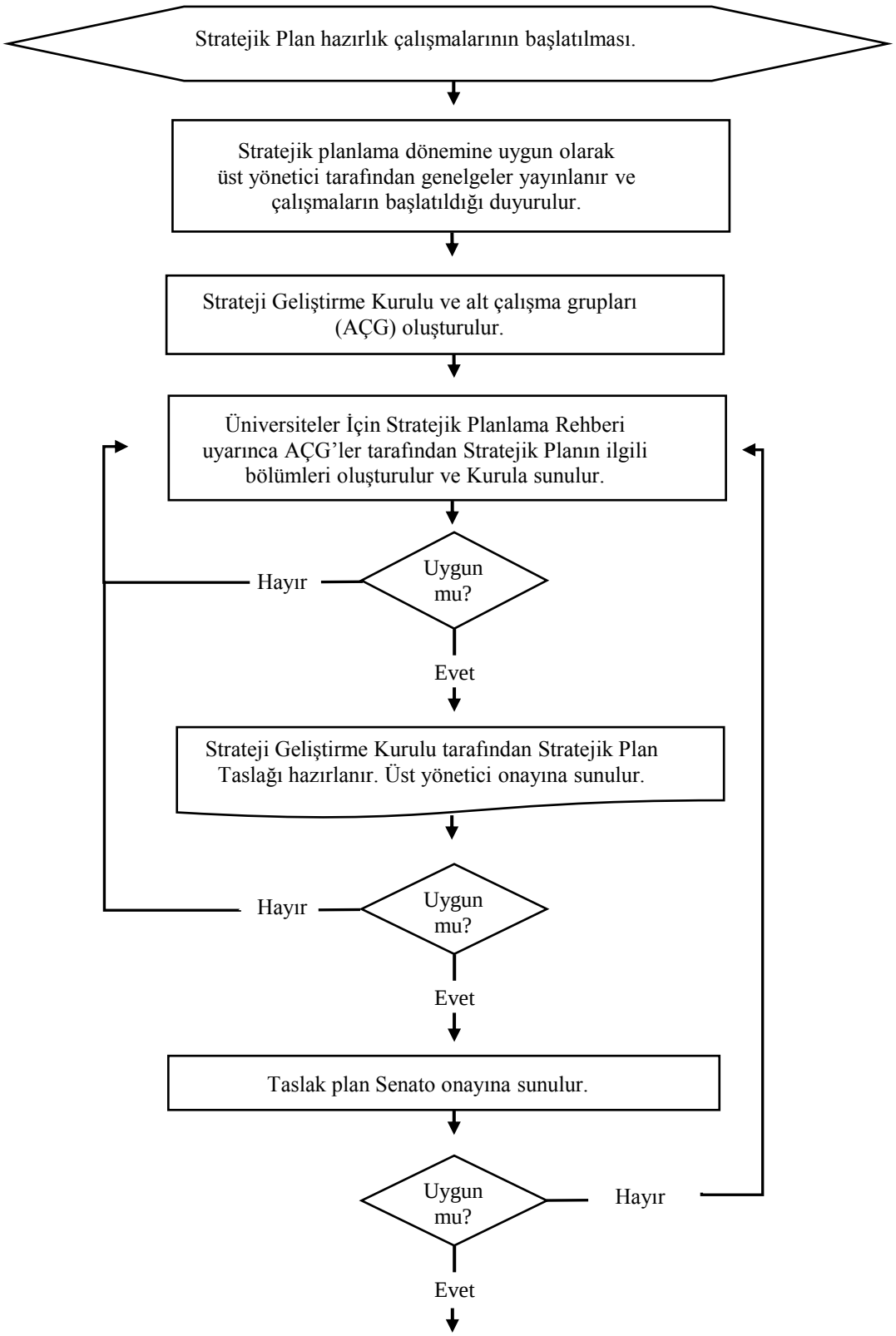

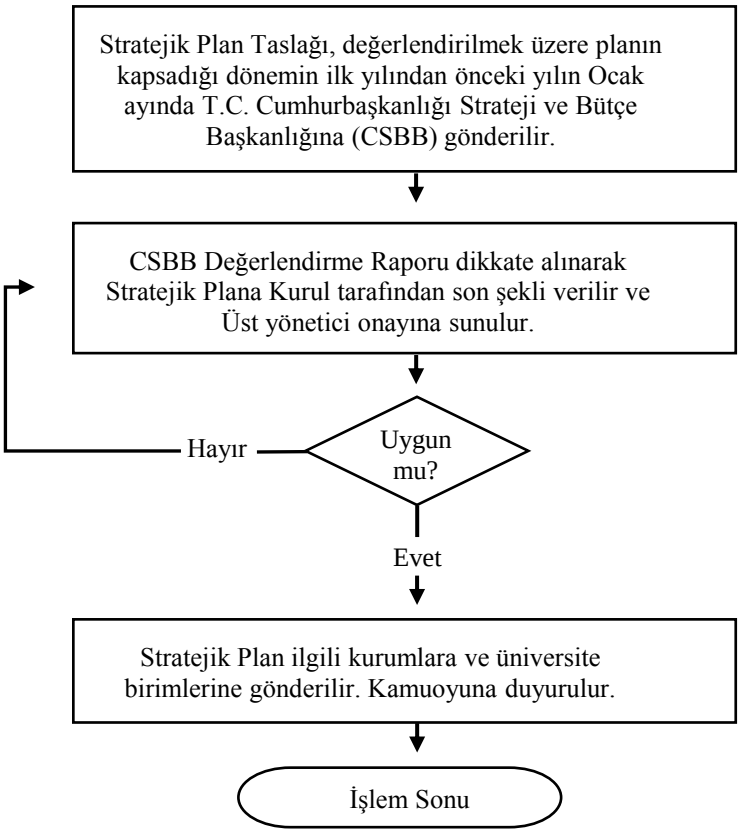
Stratejik Plan Taslağı, değerlendirilmek üzere planın kapsadığı dönemin ilk yılından önceki yılın Ocak ayında T.C. Cumhurbaşkanlığı Strateji ve Bütçe Başkanlığına (CSBB) gönderilir.
CSBB Değerlendirme Raporu dikkate alınarak Stratejik Plana Kurul tarafından son şekli verilir ve Üst yönetici onayına sunulur.
Uygun mu?
Hayır
Evet
Stratejik Plan ilgili kurumlara ve üniversite birimlerine gönderilir. Kamuoyuna duyurulur.
İşlem Sonu