PROJELERİN ÖDEME SÜREÇLERİ

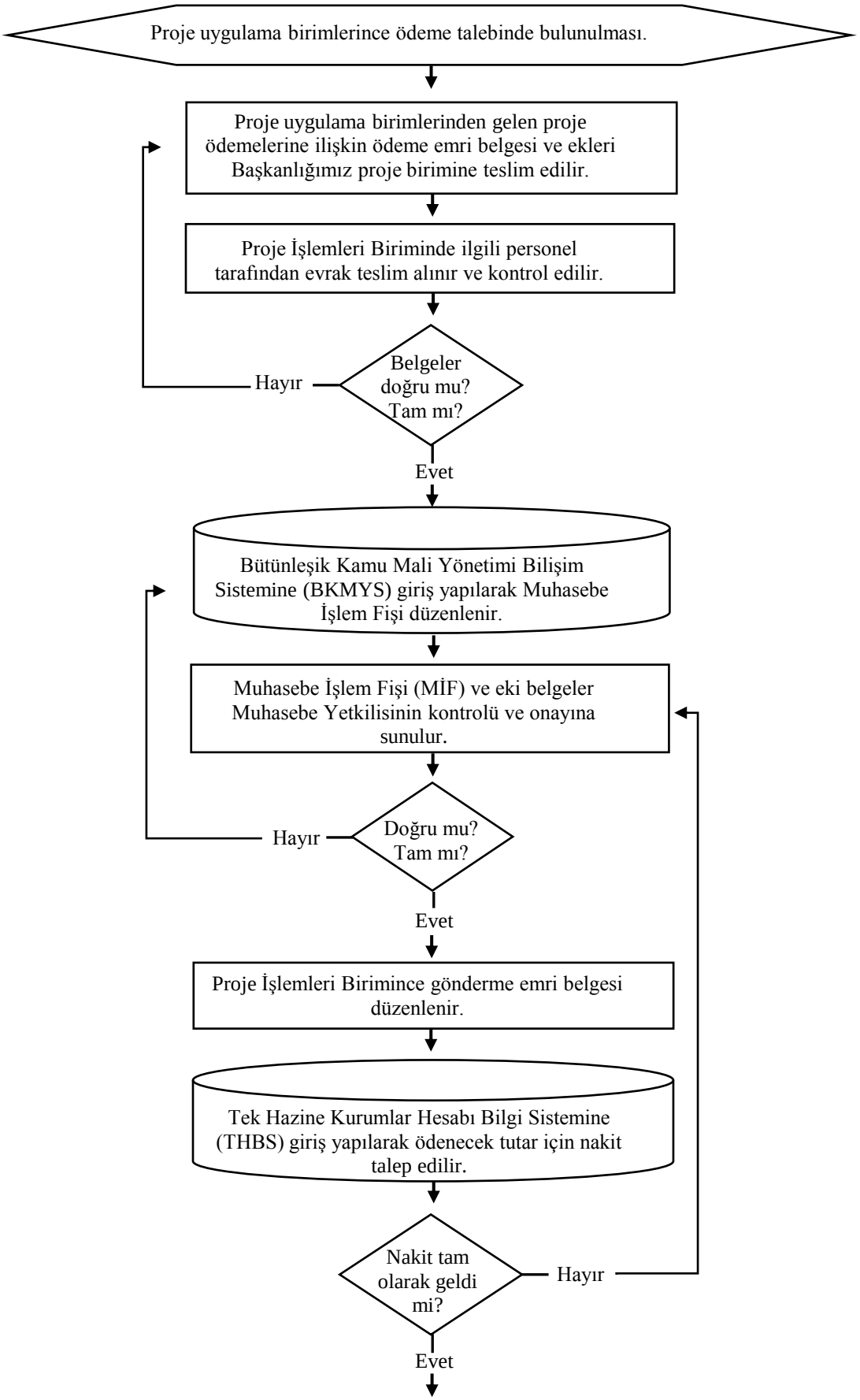

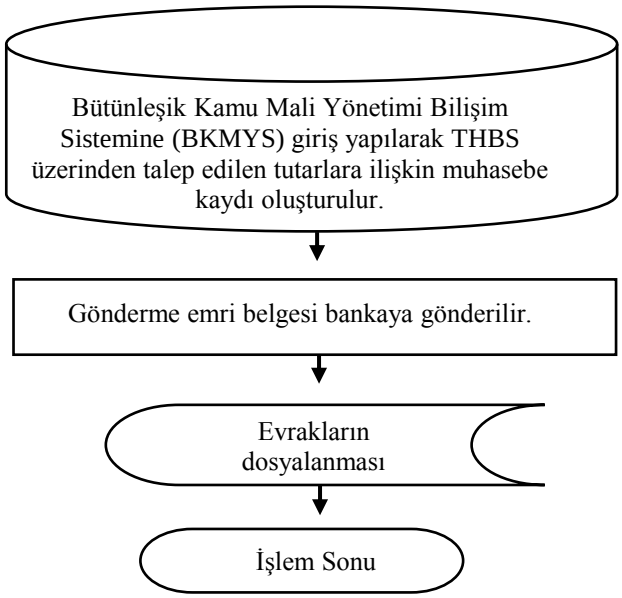
Bütünleşik Kamu Mali Yönetimi Bilişim Sistemine (BKMYS) giriş yapılarak THBS üzerinden talep edilen tutarlara ilişkin muhasebe kaydı oluşturulur.
Gönderme emri belgesi bankaya gönderilir.
Evrakların dosyalanması
İşlem Sonu