PERFORMANS PROGRAMI HAZIRLIK SÜRECİ

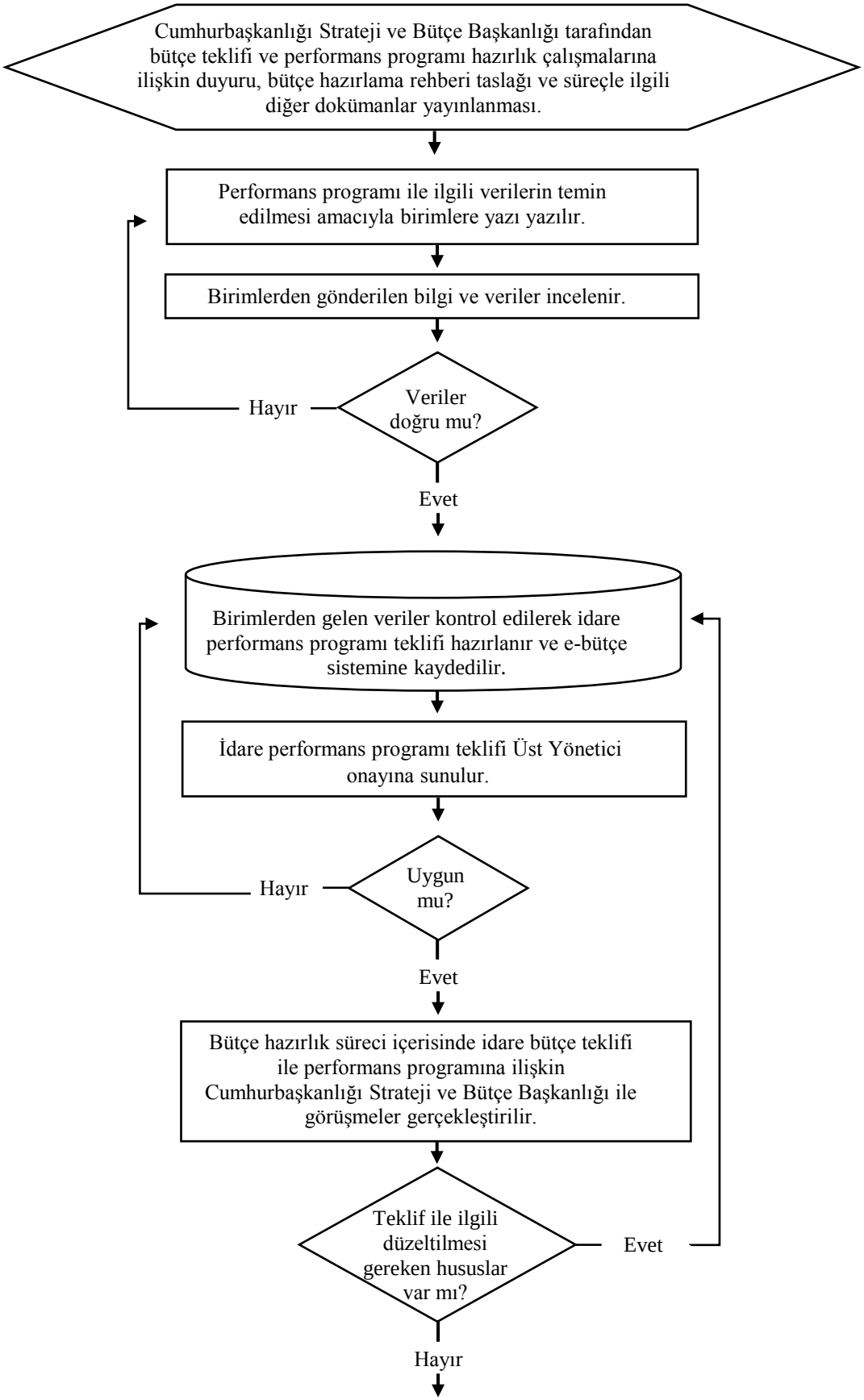

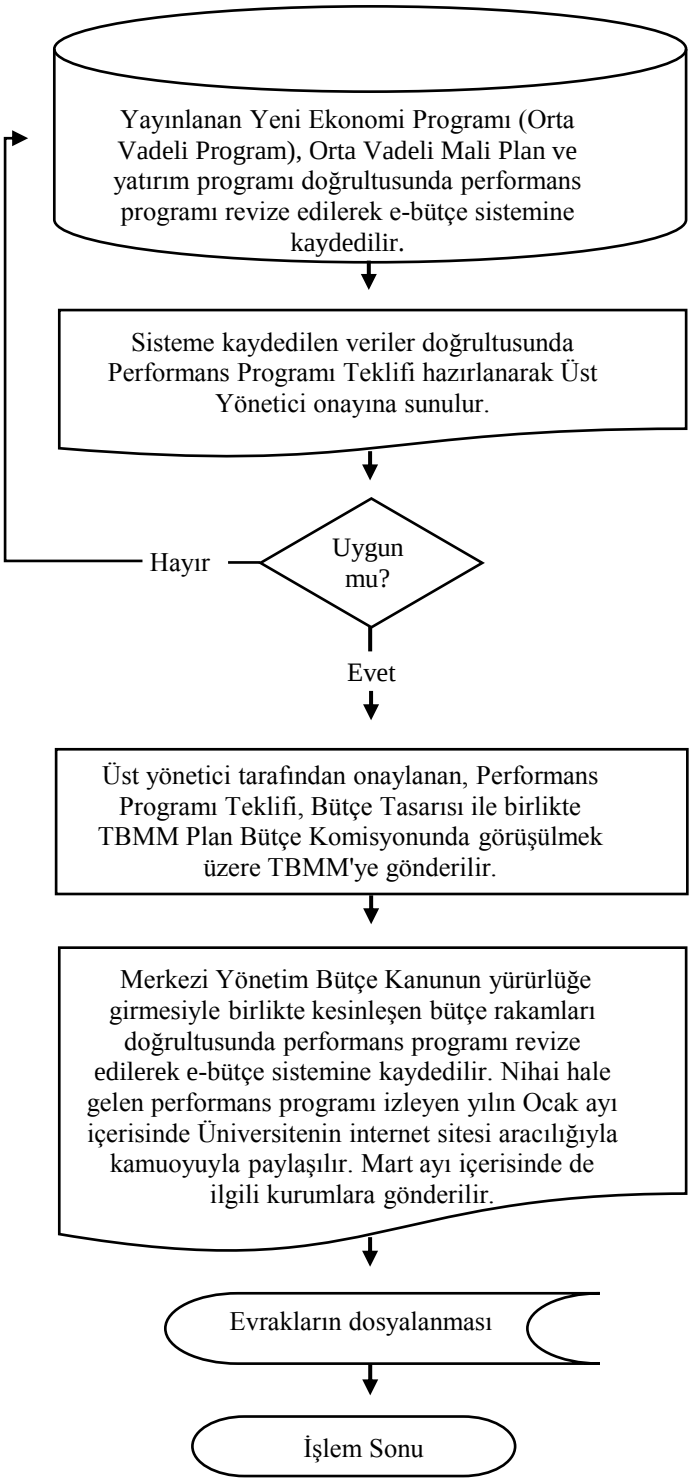
Yayınlanan Yeni Ekonomi Programı (Orta Vadeli Program), Orta Vadeli Mali Plan ve yatırım programı doğrultusunda performans programı revize edilerek e-bütçe sistemine kaydedilir.
Sisteme kaydedilen veriler doğrultusunda Performans Programı Teklifi hazırlanarak Üst Yönetici onayına sunulur.
Uygun mu?
Hayır
Evet
Üst yönetici tarafından onaylanan, Performans Programı Teklifi, Bütçe Tasarısı ile birlikte TBMM Plan Bütçe Komisyonunda görüşülmek üzere TBMM'ye gönderilir.
Merkezi Yönetim Bütçe Kanunun yürürlüğe girmesiyle birlikte kesinleşen bütçe rakamları doğrultusunda performans programı revize edilerek e-bütçe sistemine kaydedilir. Nihai hale gelen performans programı izleyen yılın Ocak ayı içerisinde Üniversitenin internet sitesi aracılığıyla kamuoyuyla paylaşılır. Mart ayı içerisinde de ilgili kurumlara gönderilir.
Evrakların dosyalanması
İşlem Sonu