MUHASEBE YETKİLİSİ MUTEMEDİ İŞLEMLERİ SÜRECİ

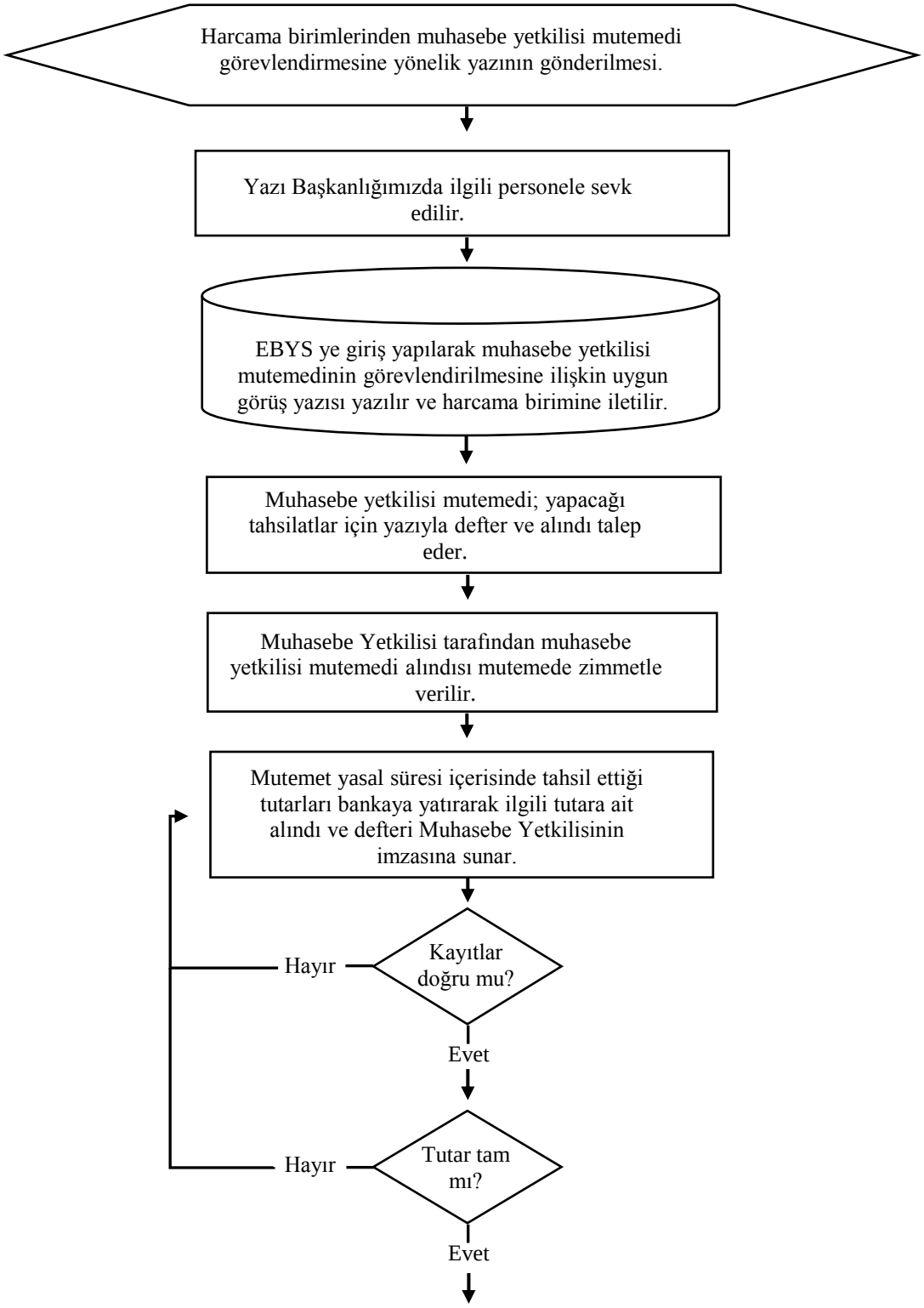

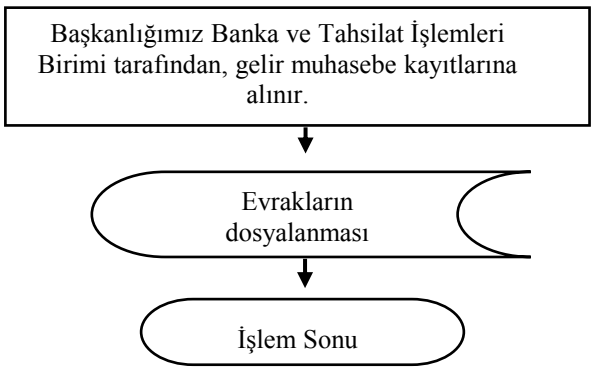
Başkanlığımız Banka ve Tahsilat İşlemleri Birimi tarafından, gelir muhasebe kayıtlarına alınır.
Evrakların dosyalanması
İşlem Sonu