KURUM İÇ DEĞERLENDİRME RAPORU HAZIRLAMA SÜRECİ

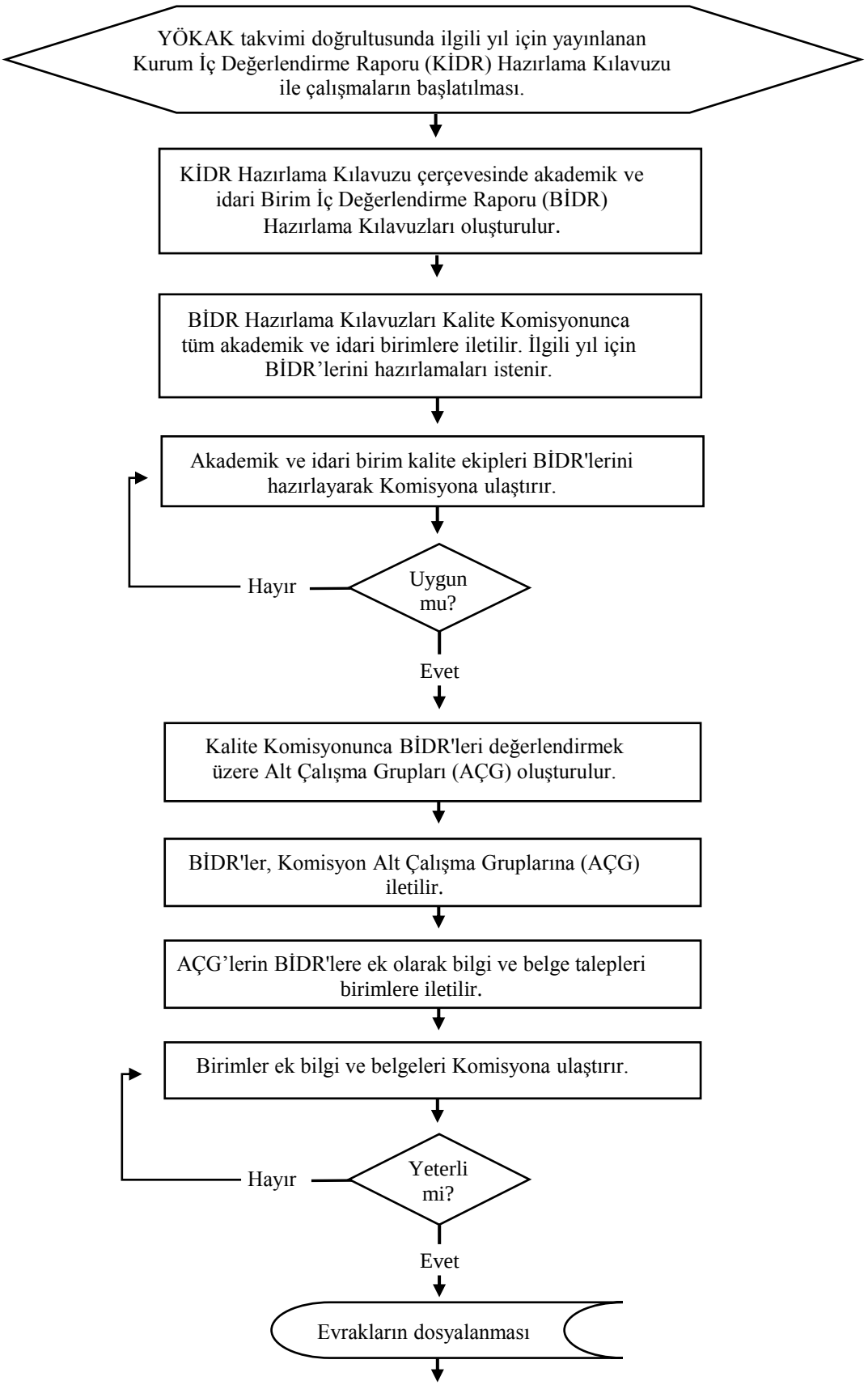

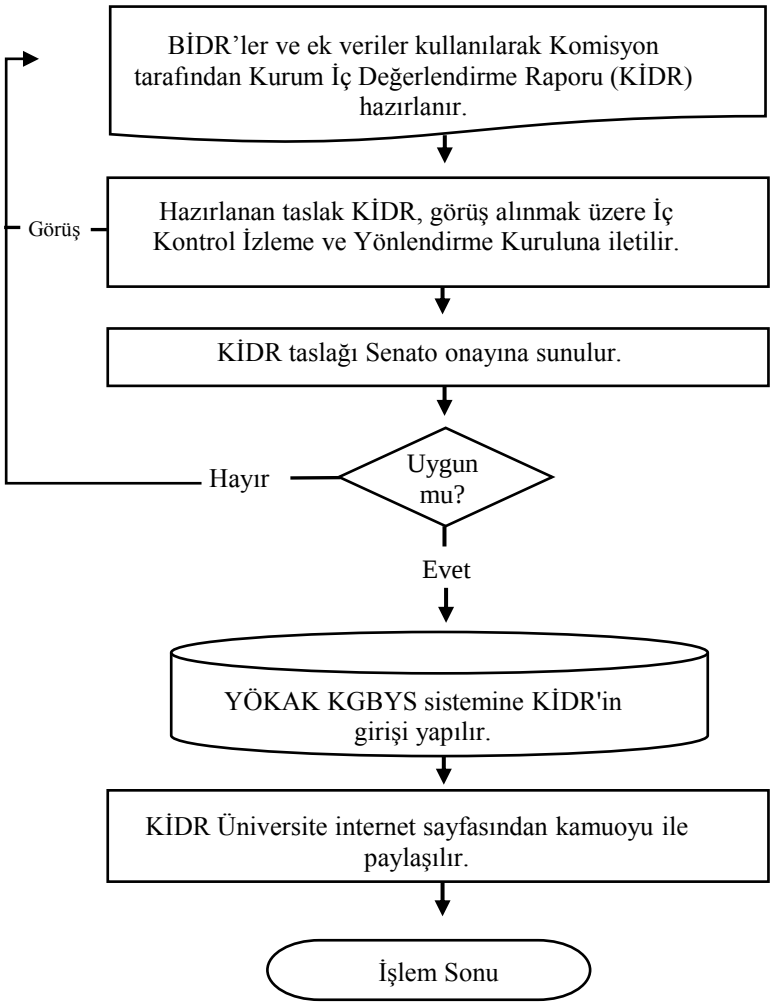
BİDR'ler ve ek veriler kullanılarak Komisyon tarafından Kurum İç Değerlendirme Raporu (KİDR) hazırlanır.
Görüş
Hazırlanan taslak KİDR, görüş alınmak üzere İç Kontrol İzleme ve Yönlendirme Kuruluna iletilir.
KİDR taslağı Senato onayına sunulur.
Hayır
Uygun mu?
Evet
YÖKAK KGBYS sistemine KİDR'in girişi yapılır.
KİDR Üniversite internet sayfasından kamuoyu ile paylaşılır.
İşlem Sonu