KESİN HESABININ HAZIRLANMASI SÜRECİ

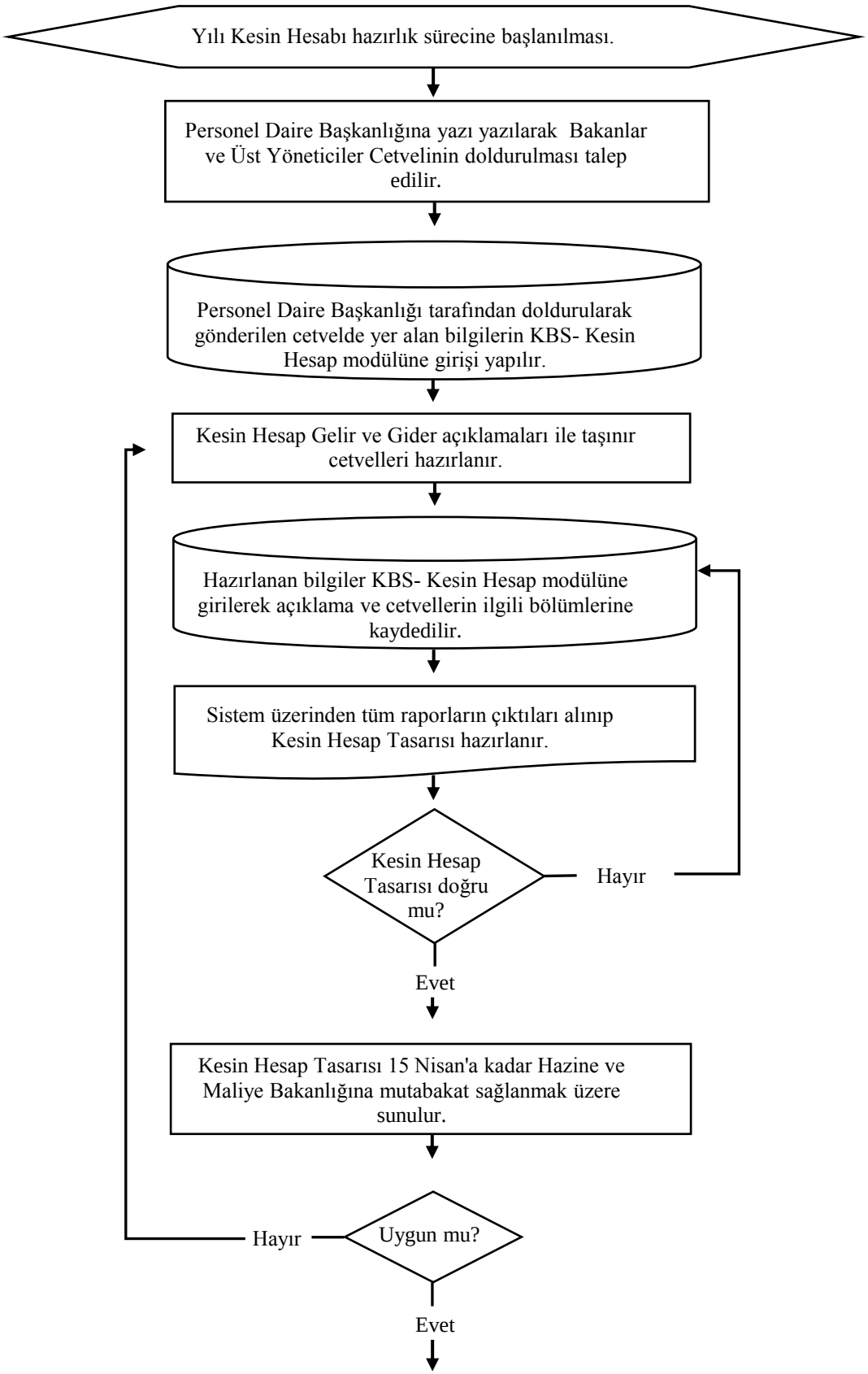

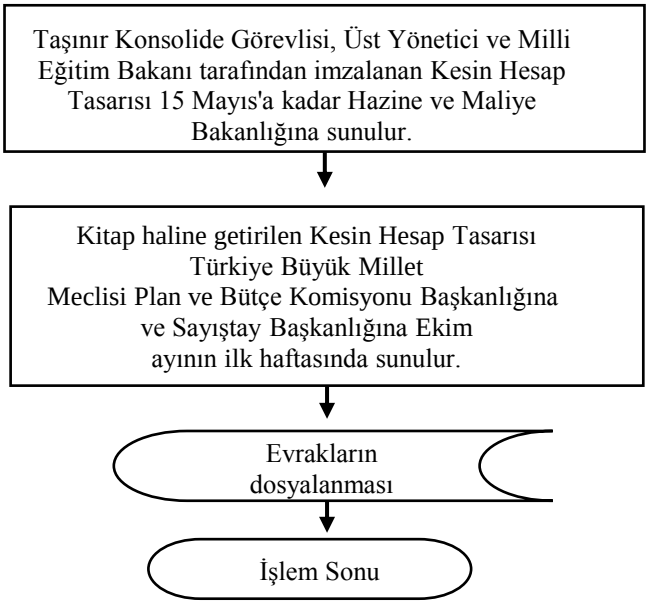
Taşınır Konsolide Görevlisi, Üst Yönetici ve Milli Eğitim Bakanı tarafından imzalanan Kesin Hesap Tasarısı 15 Mayıs'a kadar Hazine ve Maliye Bakanlığına sunulur.
Kitap haline getirilen Kesin Hesap Tasarısı Türkiye Büyük Millet Meclisi Plan ve Bütçe Komisyonu Başkanlığına ve Sayıştay Başkanlığına Ekim ayının ilk haftasında sunulur.
Evrakların dosyalanması
İşlem Sonu