GELİRLERİN TAHAKKUKU, GELİR VE ALACAKLARIN TAKİP VE TAHSİL İŞLEMLERİ

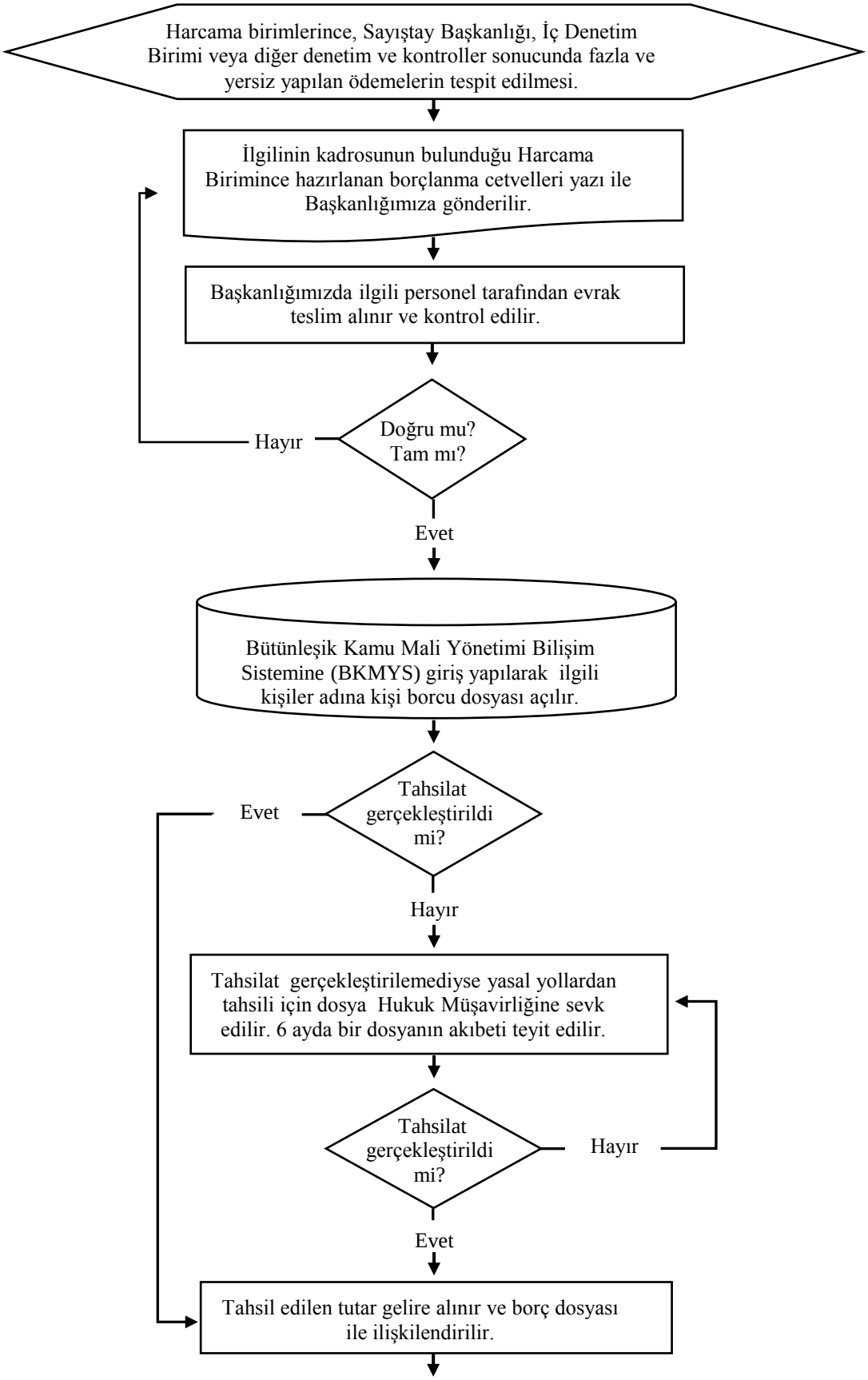

Evrakların
dosyalanması
İşlem Sonu