BİRİM SATIN ALMA SÜRECİ

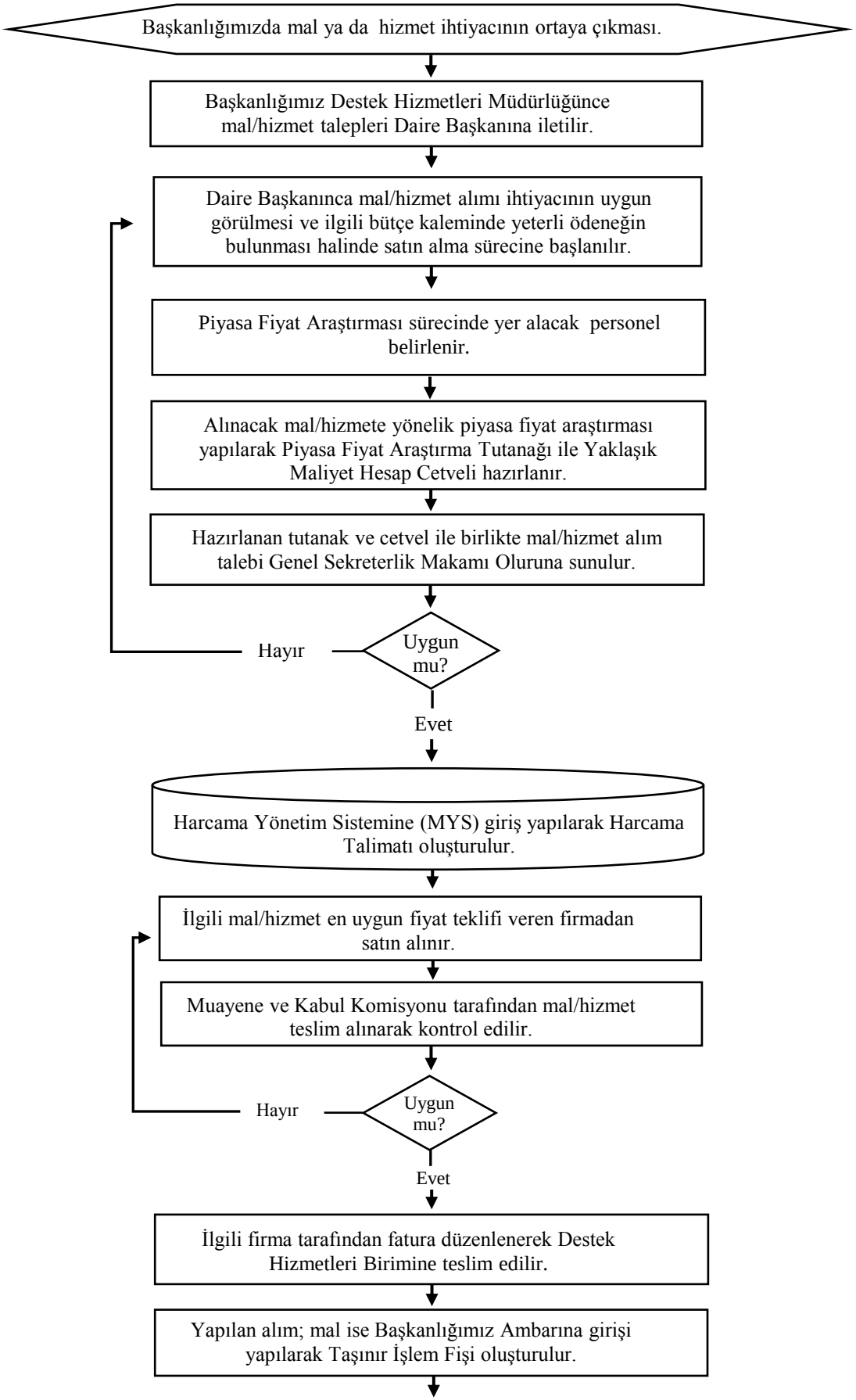

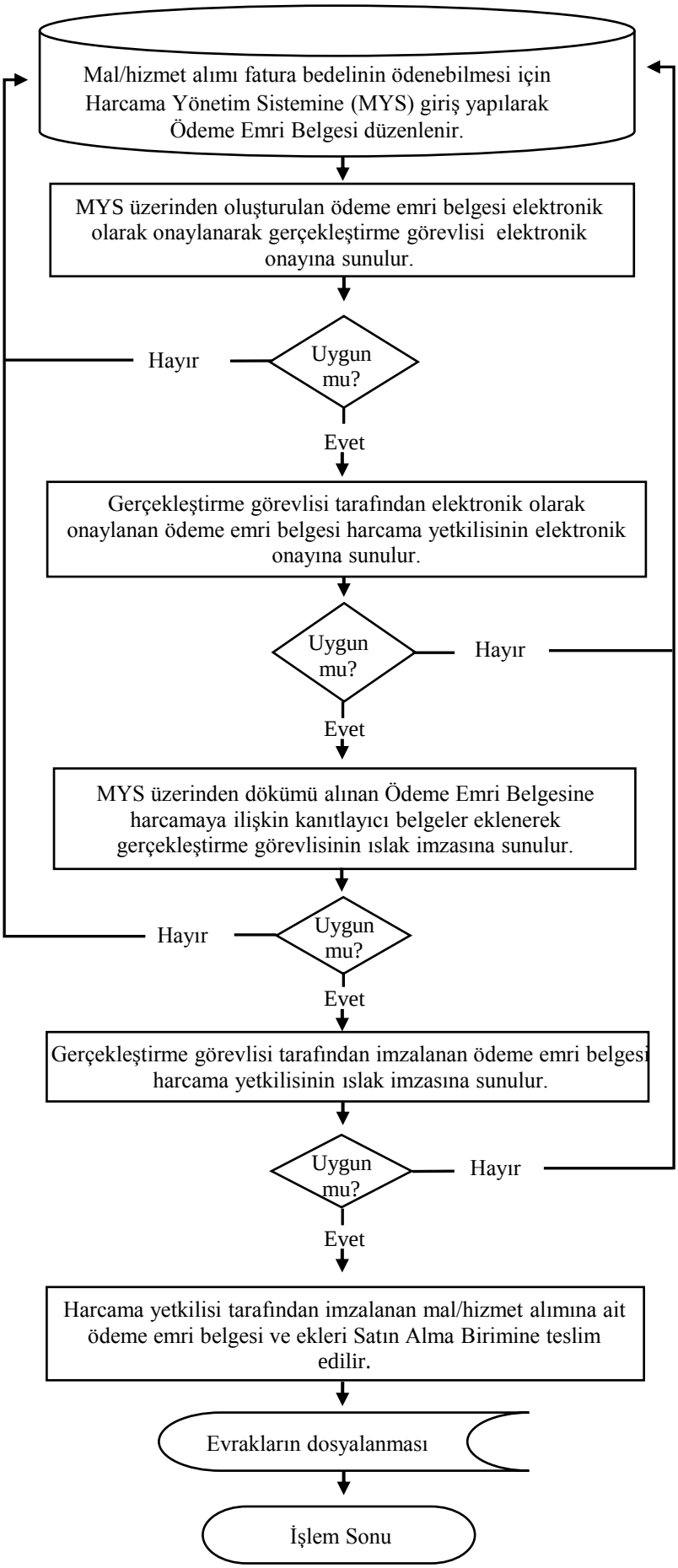
Mal/hizmet alımı fatura bedelinin ödenebilmesi için Harcama Yönetim Sistemine (MYS) giriş yapılarak Ödeme Emri Belgesi düzenlenir.
MYS üzerinden oluşturulan ödeme emri belgesi elektronik olarak onaylanarak gerçekleştirme görevlisi elektronik onayına sunulur.
Uygun mu?
Hayır
Evet
Gerçekleştirme görevlisi tarafından elektronik olarak onaylanan ödeme emri belgesi harcama yetkilisinin elektronik onayına sunulur.
Uygun mu?
Hayır
Evet
MYS üzerinden dökümü alınan Ödeme Emri Belgesine harcamaya ilişkin kanıtlayıcı belgeler eklenerek gerçekleştirme görevlisinin ıslak imzasına sunulur.
Uygun mu?
Hayır
Evet
Gerçekleştirme görevlisi tarafından imzalanan ödeme emri belgesi harcama yetkilisinin ıslak imzasına sunulur.
Uygun mu?
Hayır
Evet
Harcama yetkilisi tarafından imzalanan mal/hizmet alımına ait ödeme emri belgesi ve ekleri Satın Alma Birimine teslim edilir.
Evrakların dosyalanması
İşlem Sonu