SPOR BİLİMLERİ FAKÜLTESİ

İŞ AKIŞ ŞEMALARI

Doküman No	İAŞ-05
Yayın Tarihi	21.03.2021
Revizyon Tarihi	21.03.2021
Revizyon No	1

Anabilim Dalı Başkanı Ataması İş Akış Şeması

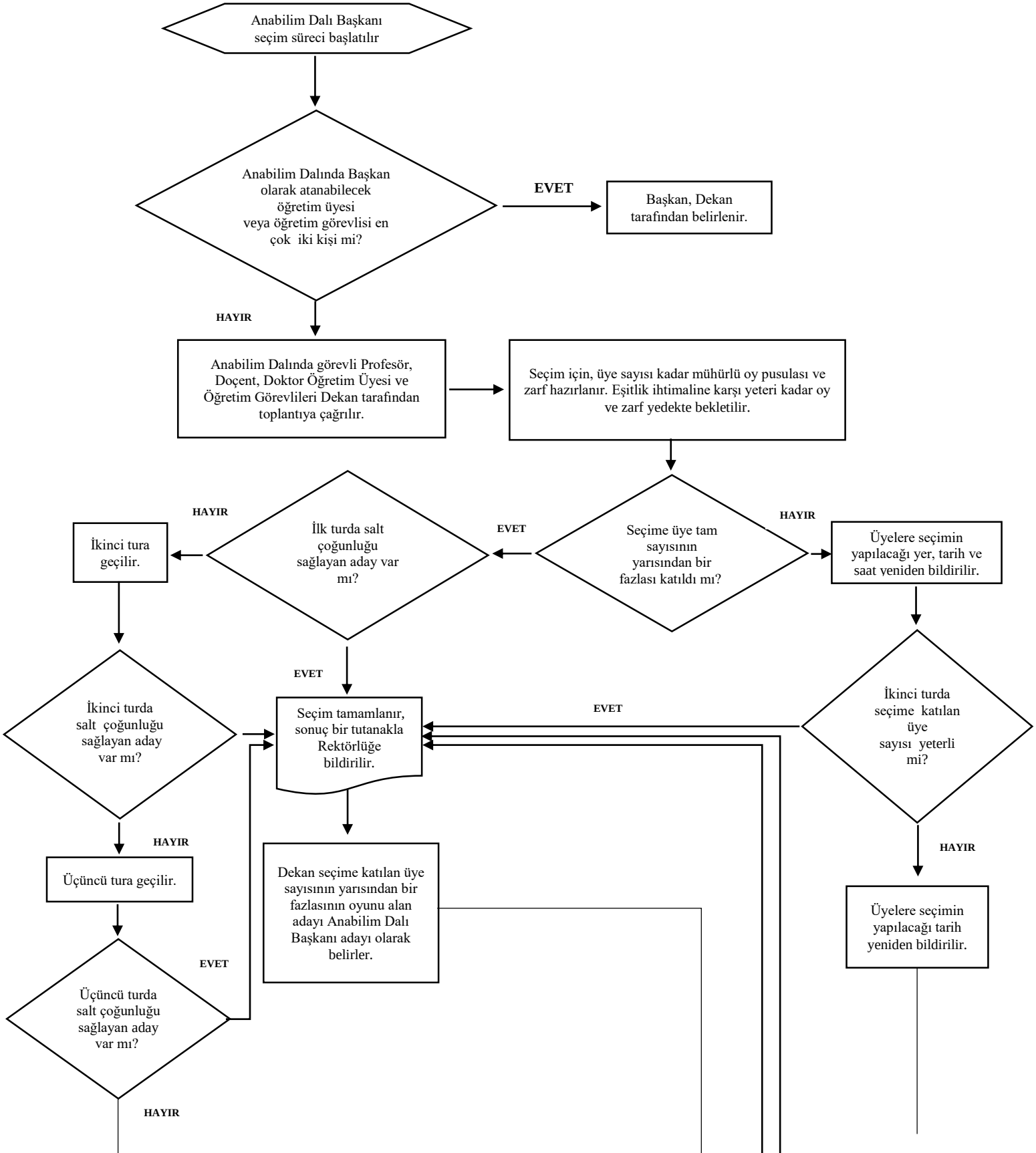

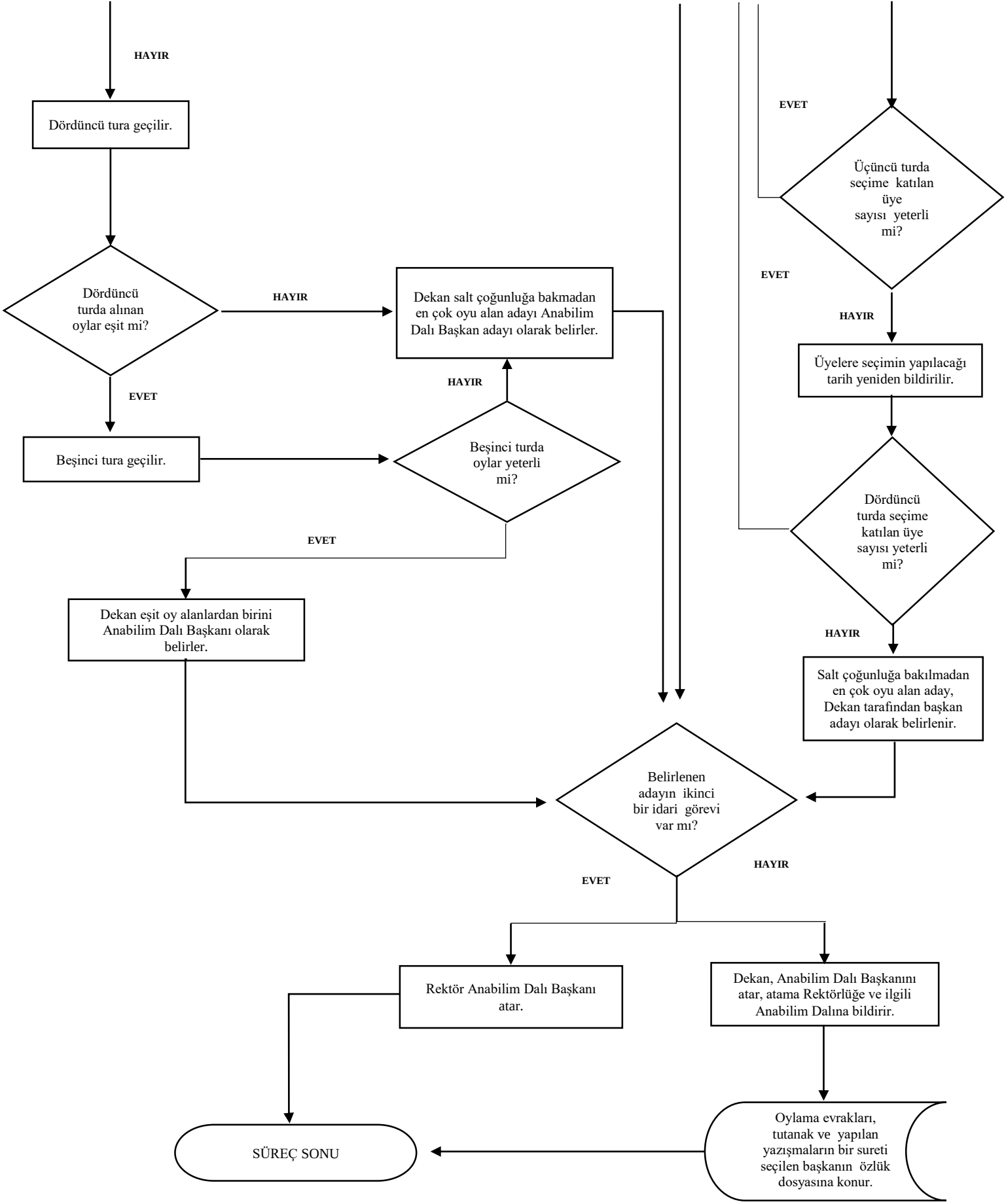

Hazırlayan	Kontrol Eden	Onaylayan
Meral SELÇUK Birim Sorumlusu	Seyit YÖRÜR Fakülte Sekreteri	Prof. Dr. Latif AYDOS Dekan