# ÖĞRENCİ KATKI PAYLARININ TAHAKKUK, TAHSİL VE ÖDENEKLEŞTİRME İŞLEMLERİ SÜRECİ

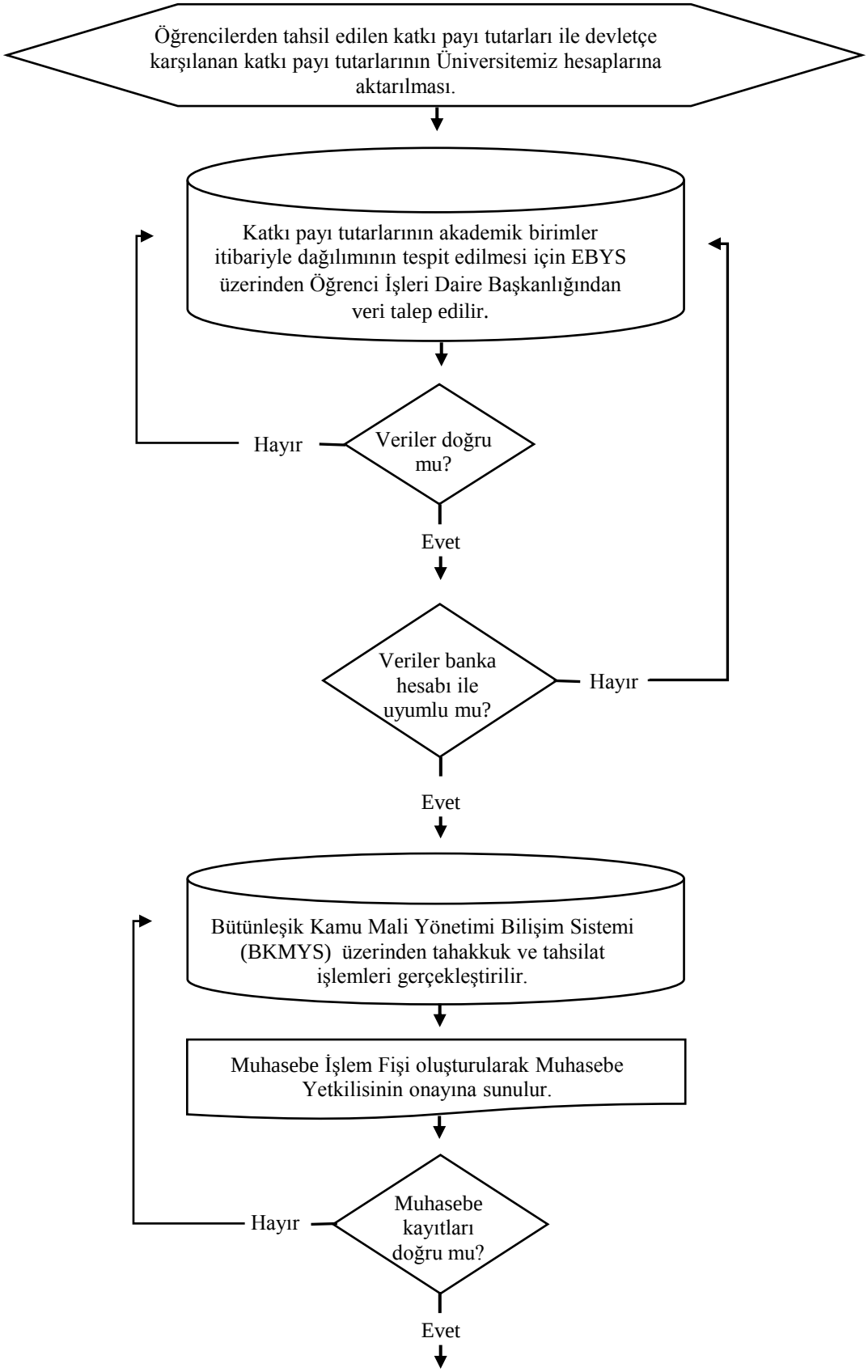

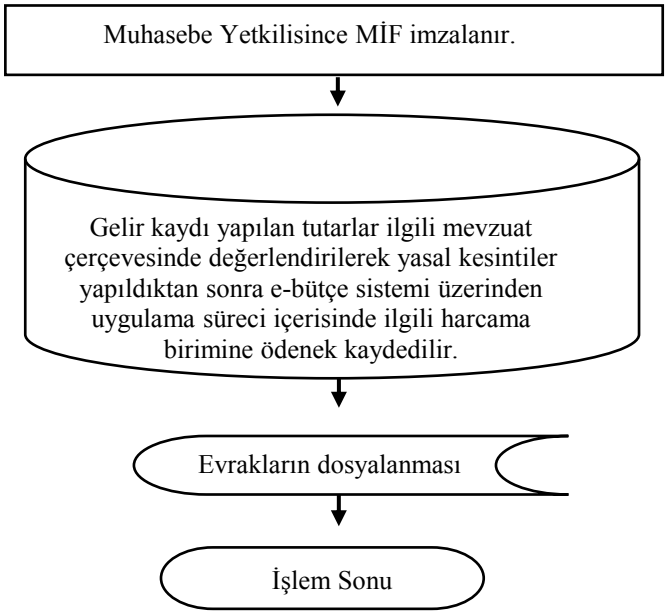
Muhasebe Yetkilisince MİF imzalanır.
Gelir kaydı yapılan tutarlar ilgili mevzuat çerçevesinde değerlendirilerek yasal kesintiler yapıldıktan sonra e-bütçe sistemi üzerinden uygulama süreci içerisinde ilgili harcama birimine ödenek kaydedilir.
Evrakların dosyalanması
İşlem Sonu