

GAZİ ÜNİVERSİTESİ ECZACILIK
FAKÜLTESİ ÖĞRENCİ
MEMNUNİYET ANKETİ
SONUÇLARI

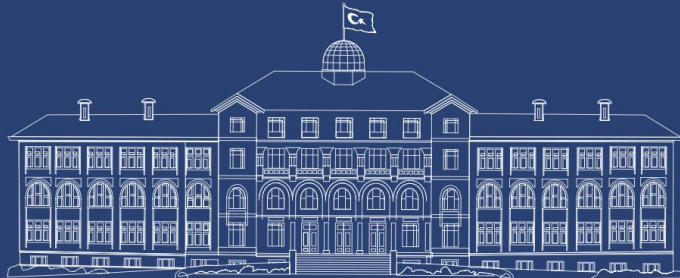

2016-2017 Eğitim-Öğretim Yılı



Gazi Üniversitesi Eczacılık Fakültesi Öğrenci Memnuniyet Anketi Sonuçları

2016-2017 EĞİTİM-ÖĞRETİM YILI

Gazi Üniversitesi Eczacılık Fakültesi Öğrenci Memnuniyet Anketi Örneği

Gazi Üniversitesi Eczacılık Fakültesi Öğrenci Memnuniyet Anketi

Bu anket formu, Gazi Üniversitesi Eczacılık Fakültesi öğrencilerinin Fakültemize duydukları memnuniyet durumunun saptanması amacıyla taşımaktadır. Bu doğrultuda görüş ve önerileriniz Fakültemiz için önem arz etmektedir.

Anketlerden elde edilen bilgiler, Gazi Üniversitesi Eczacılık Fakültesi kalite geliştirme çalışmalarında kullanılacaktır. Bu nedenle, adınızı belirtmenize gerek yoktur.

Ankete vereceğiniz samimi ve doğru yanıtlar, araştırma bulgularının gerçeğe uygunluğu açısından çok önemlidir. Katkılarınızdan dolayı teşekkür ederim.

* Gerekli

1.

Sınıfınız *

Yalnızca bir şıkkı işaretleyin.

- 1.Sınıf
 2.Sınıf
 3.Sınıf
 4.Sınıf
 5..Sınıf

2.

Cinsiyetiniz *

Yalnızca bir şıkkı işaretleyin.

- Erkek
 Kadın

Aşağıdaki verilen ifadelerle ilgili memnuniyet derecenizi işaretleyiniz.

5 farklı değerlendirme şikkından size en uygun gelen seçeneği seçiniz, yorum yapamadığınız sorular hakkında kararsızım seçeneğini işaretleyebilirsiniz.

3.

Öğrencilere Sağlanan Hizmetler *

Her satırda yalnızca bir şikkı işaretleyin.

	Kesinlikle Katılıyorum	Katılıyorum	Kısmen Katılıyorum	Katılmıyorum	Kesinlikle Katılmıyorum	Kararsızım
Üniversitenin kütüphane olanaklarından memnunum.	<input type="radio"/>	<input type="radio"/>	<input type="radio"/>	<input type="radio"/>	<input type="radio"/>	<input type="radio"/>
Üniversitenin sosyal tesislerinden memnunum.	<input type="radio"/>	<input type="radio"/>	<input type="radio"/>	<input type="radio"/>	<input type="radio"/>	<input type="radio"/>
Fakültenin temizliğinden memnunum.	<input type="radio"/>	<input type="radio"/>	<input type="radio"/>	<input type="radio"/>	<input type="radio"/>	<input type="radio"/>
Fakülte öğrenci yemekhanesinde sunulan yemekler kalitelidir.	<input type="radio"/>	<input type="radio"/>	<input type="radio"/>	<input type="radio"/>	<input type="radio"/>	<input type="radio"/>
Fakülte öğrenci yemekhanesinin fiziki ortamı uygundur.	<input type="radio"/>	<input type="radio"/>	<input type="radio"/>	<input type="radio"/>	<input type="radio"/>	<input type="radio"/>
Fakülte kantininde sunulan ürünler kalitelidir.	<input type="radio"/>	<input type="radio"/>	<input type="radio"/>	<input type="radio"/>	<input type="radio"/>	<input type="radio"/>
Fakülte kantinin fiziksel ortamı uygundur.	<input type="radio"/>	<input type="radio"/>	<input type="radio"/>	<input type="radio"/>	<input type="radio"/>	<input type="radio"/>
Fakültenin bilgisayar ve internet olanaklarından memnunum.	<input type="radio"/>	<input type="radio"/>	<input type="radio"/>	<input type="radio"/>	<input type="radio"/>	<input type="radio"/>
Fakülteye kolay ulaşabiliyorum.	<input type="radio"/>	<input type="radio"/>	<input type="radio"/>	<input type="radio"/>	<input type="radio"/>	<input type="radio"/>
Fakültede yapılan sosyal ve kültürel faaliyetler yeterlidir.	<input type="radio"/>	<input type="radio"/>	<input type="radio"/>	<input type="radio"/>	<input type="radio"/>	<input type="radio"/>
Fotokopi hizmetleri yeterlidir.	<input type="radio"/>	<input type="radio"/>	<input type="radio"/>	<input type="radio"/>	<input type="radio"/>	<input type="radio"/>
Üniversitenin ve Fakültenin sağladığı burs olanakları yeterlidir.	<input type="radio"/>	<input type="radio"/>	<input type="radio"/>	<input type="radio"/>	<input type="radio"/>	<input type="radio"/>
Öğrenci laboratuvar alt yapısı yeterlidir.	<input type="radio"/>	<input type="radio"/>	<input type="radio"/>	<input type="radio"/>	<input type="radio"/>	<input type="radio"/>
Amfilerin/Dersliklerin fiziki şartları yeterlidir.	<input type="radio"/>	<input type="radio"/>	<input type="radio"/>	<input type="radio"/>	<input type="radio"/>	<input type="radio"/>

4.

Akademik ve İdari Kadro **Her satırda yalnızca bir şıkta işaretleyin.*

	Kesinlikle Katılıyorum	Katılıyorum	Kısmen Katılıyorum	Katılmıyorum	Kesinlikle Katılmıyorum	Kararsızım
Fakülte yönetimi ile iyi iletişim kurabiliyorum.	<input type="radio"/>	<input type="radio"/>	<input type="radio"/>	<input type="radio"/>	<input type="radio"/>	<input type="radio"/>
Öğretim üyesi ve asistanlarla iyi iletişim kurabiliyorum.	<input type="radio"/>	<input type="radio"/>	<input type="radio"/>	<input type="radio"/>	<input type="radio"/>	<input type="radio"/>
Öğrenci işleri personeli ile iyi iletişim kurabiliyorum.	<input type="radio"/>	<input type="radio"/>	<input type="radio"/>	<input type="radio"/>	<input type="radio"/>	<input type="radio"/>
Öğrenci işleri bürosunda yeterli derecede hizmet alabiliyorum.	<input type="radio"/>	<input type="radio"/>	<input type="radio"/>	<input type="radio"/>	<input type="radio"/>	<input type="radio"/>
Staj bürosu personeli ile iyi iletişim kurabiliyorum.	<input type="radio"/>	<input type="radio"/>	<input type="radio"/>	<input type="radio"/>	<input type="radio"/>	<input type="radio"/>
Staj bürosunda yeterli derecede hizmet alabiliyorum.	<input type="radio"/>	<input type="radio"/>	<input type="radio"/>	<input type="radio"/>	<input type="radio"/>	<input type="radio"/>
Diğer idari personel ile iyi iletişim kurabiliyorum.	<input type="radio"/>	<input type="radio"/>	<input type="radio"/>	<input type="radio"/>	<input type="radio"/>	<input type="radio"/>
Her öğrenciye bir danışman atanmaktadır.	<input type="radio"/>	<input type="radio"/>	<input type="radio"/>	<input type="radio"/>	<input type="radio"/>	<input type="radio"/>
Danışmanım bana yeterli zamanı ayırmakta ve akademik gelişimimi izlemektedir.	<input type="radio"/>	<input type="radio"/>	<input type="radio"/>	<input type="radio"/>	<input type="radio"/>	<input type="radio"/>

5.

Fakültemizin beğendiğiniz nitelikleri nelerdir?

6.

Fakültemizde iyileştirilmesini istediğiniz konular nelerdir?

2016-2017 Eğitim-Öğretim Yılına ait Anket Sonuçları

Sınıfınız

211 yanıt

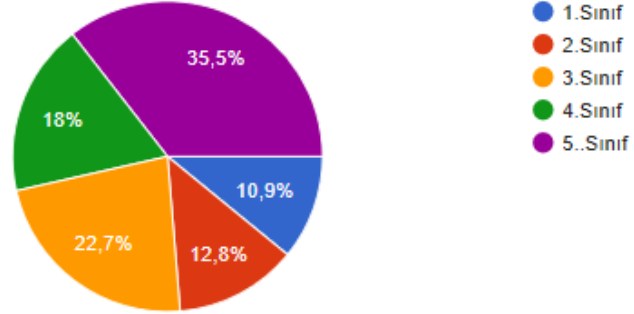

Cinsiyetiniz

211 yanıt

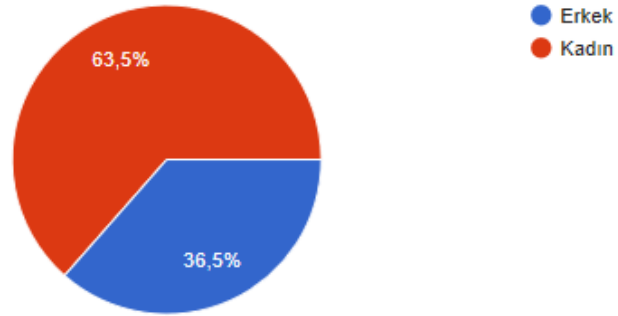

Öğrencilere Sağlanan Hizmetler

■ Kesinlikle Katılıyorum ■ Katılıyorum ■ Kısmen Katılıyorum ■ Katılmıyorum ■ Kesinlikle Katılmıyorum ■ Kararsızım

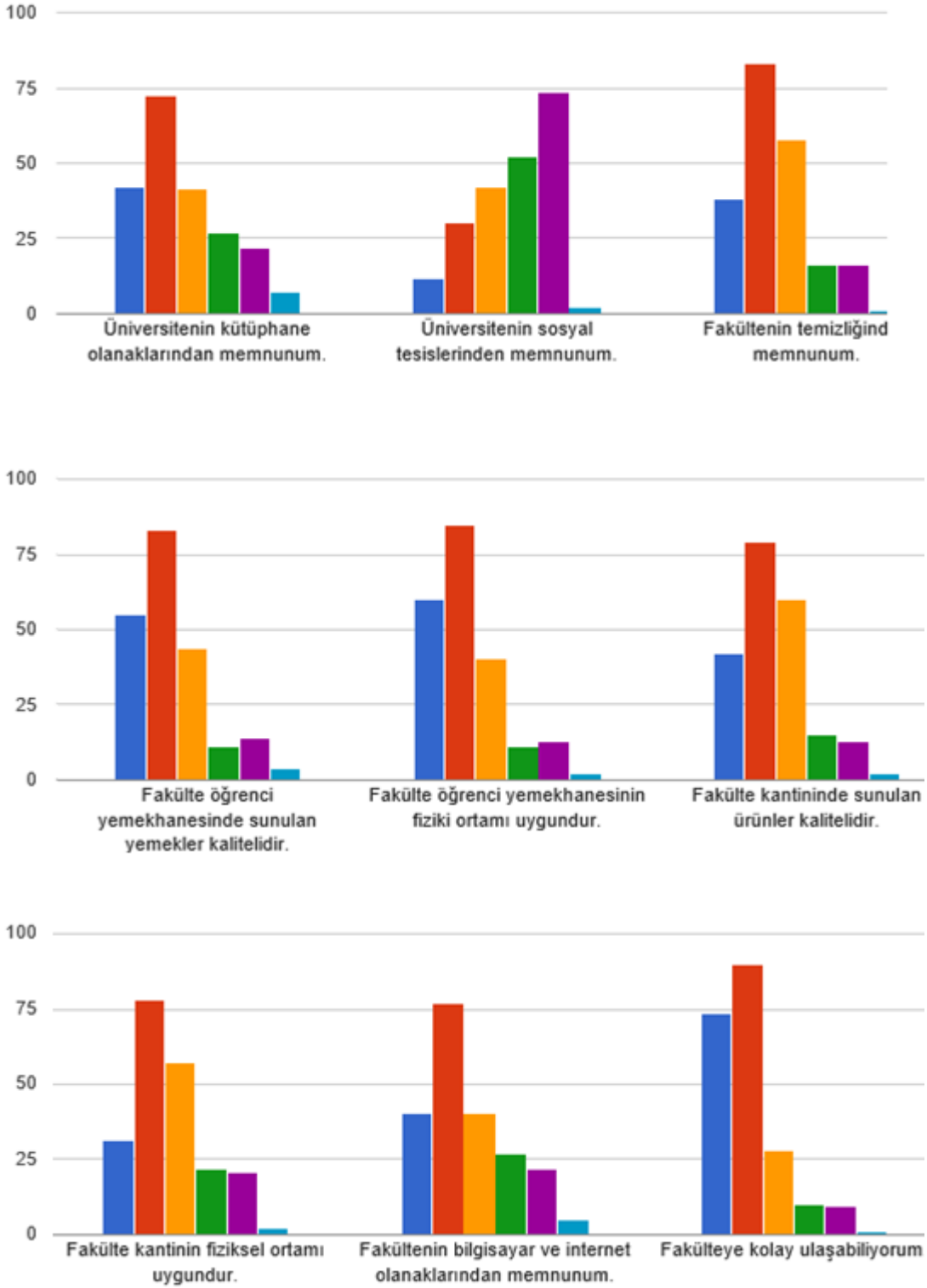

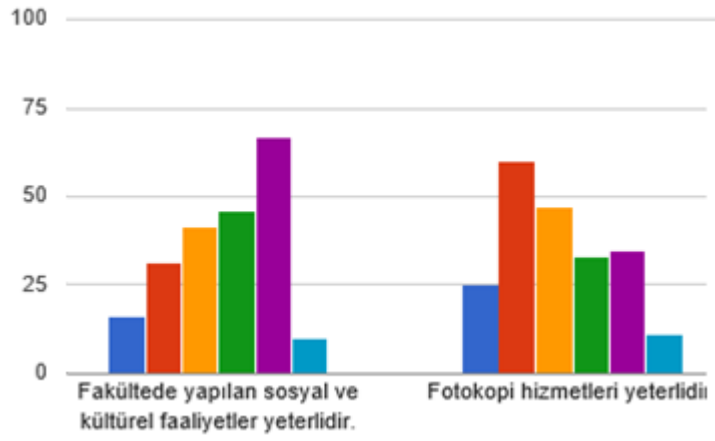

Akademik ve İdari Kadro

Kesinlikle Katılıyorum Katılıyorum Kısmen Katılıyorum Katılmıyorum Kesinlikle Katılmıyorum Kararsızım

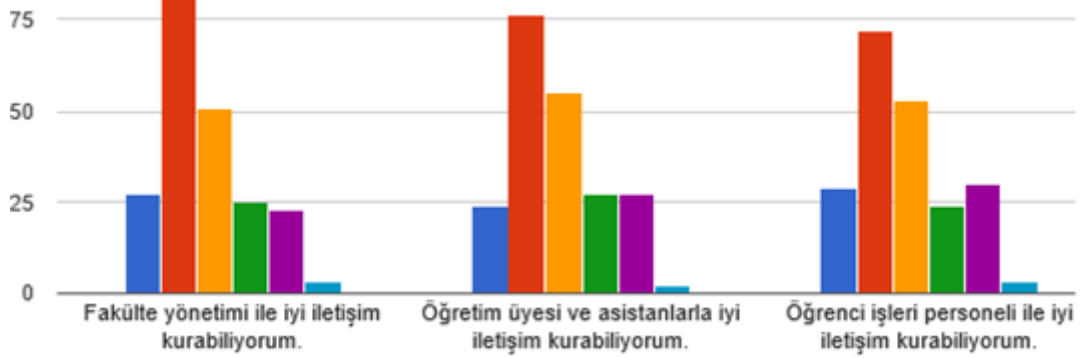

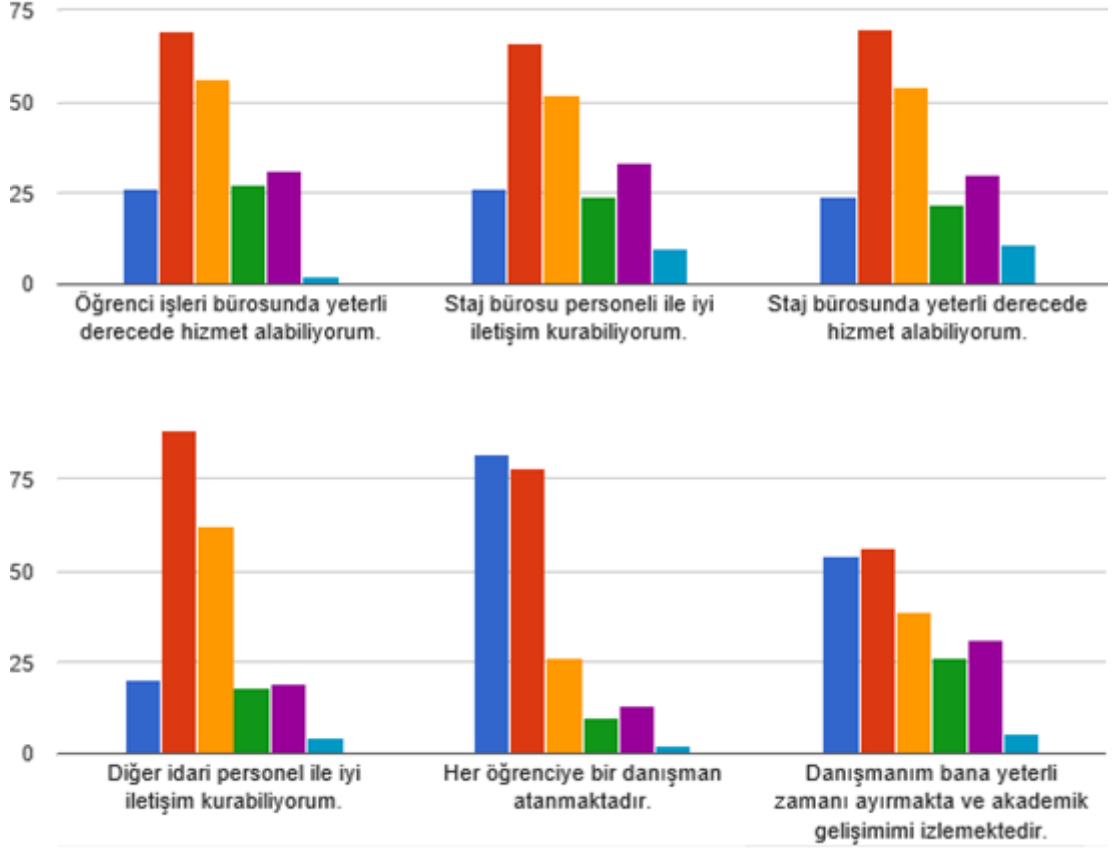

Fakültemizin beğendiğiniz nitelikleri nelerdir? (102 yanıt)

Verilen cevaplara göre, fakültemizin en beğenilen niteliği "Akademisyen kadrosunun kaliteli olması"dır.

Fakültemizde iyileştirilmesini istediğiniz konular nelerdir? (135 yanıt)

Verilen cevaplara göre, fakültede en fazla iyileştirilmesinin istendiği konu "Sosyal faaliyetler" dir.