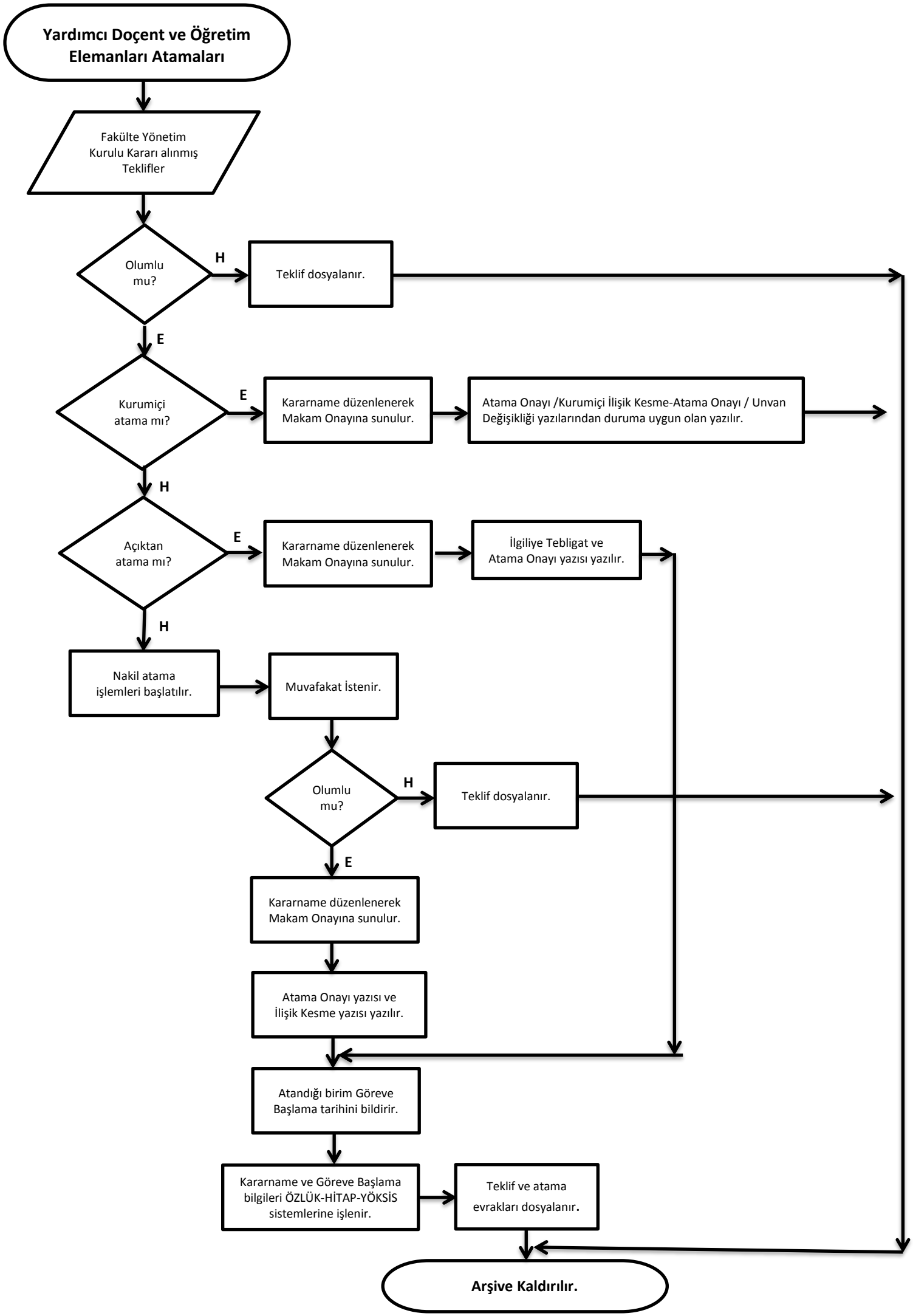
Yardımcı Doçent ve Öğretim Elemanları Atamaları
Fakülte Yönetim Kurulu Kararı alınmış Teklifler
Olumlu mu?
H
Teklif dosyalanır.
E
Kurumiçi atama mı?
E
Kararname düzenlenerek Makam Onayına sunulur.
Atama Onayı /Kurumiçi İlişik Kesme-Atama Onayı / Unvan Değişikliği yazılarından duruma uygun olan yazılır.
H
Açıktan atama mı?
E
Kararname düzenlenerek Makam Onayına sunulur.
İlgiliye Tebligat ve Atama Onayı yazısı yazılır.
H
Nakil atama işlemleri başlatılır.
Muvafakat İstenir.
Olumlu mu?
H
Teklif dosyalanır.
E
Kararname düzenlenerek Makam Onayına sunulur.
Atama Onayı yazısı ve İlişik Kesme yazısı yazılır.
Atandığı birim Göreve Başlama tarihini bildirir.
Kararname ve Göreve Başlama bilgileri ÖZLÜK-HİTAP-YÖKSİS sistemlerine işlenir.
Teklif ve atama evrakları dosyalanır.
Arşive Kaldırılır.