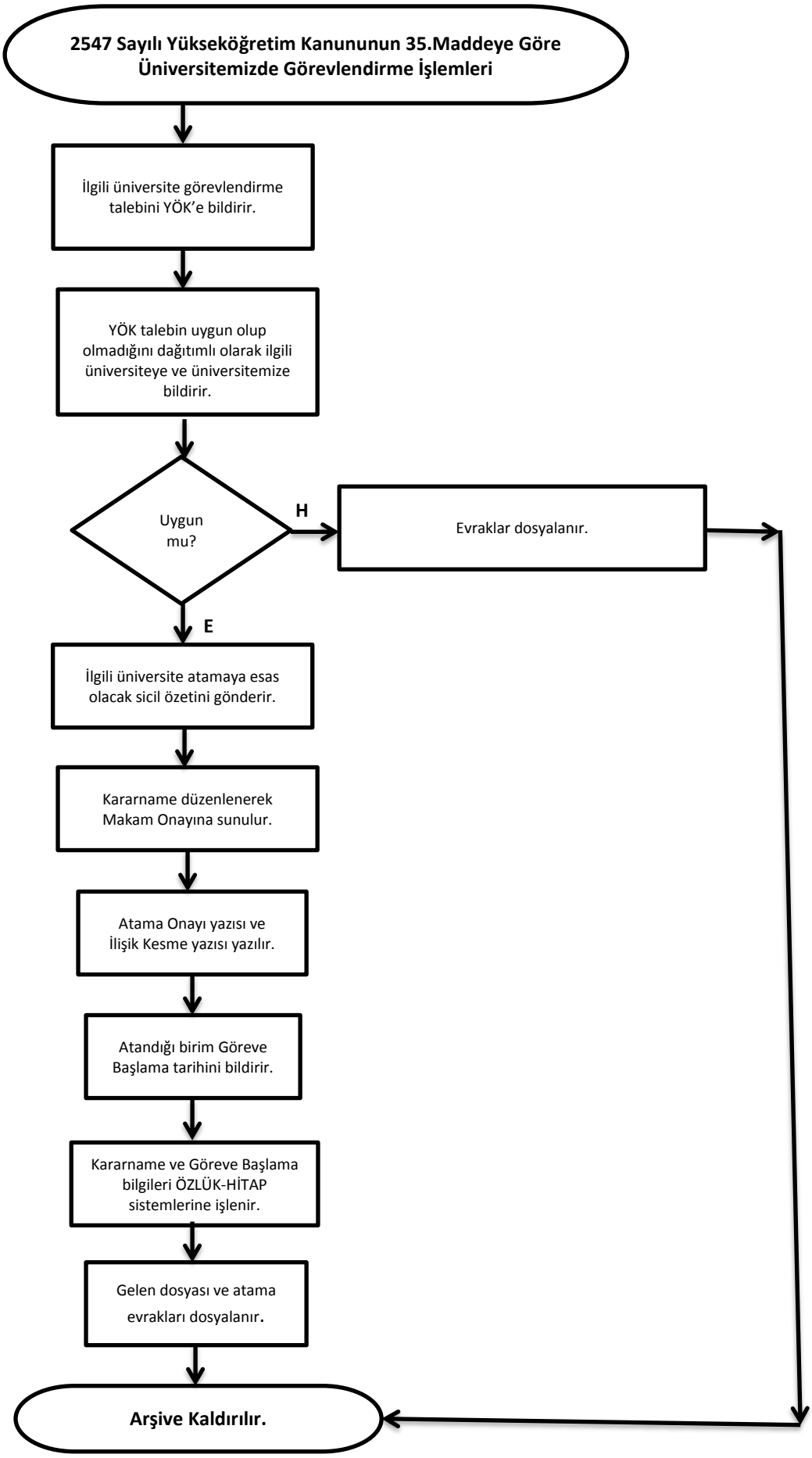
2547 Sayılı Yükseköğretim Kanununun 35.Maddeye Göre Üniversitemizde Görevlendirme İşlemleri
İlgili üniversite görevlendirme talebini YÖK'e bildirir.
YÖK talebin uygun olup olmadığını dağıtımlı olarak ilgili üniversiteye ve üniversitemize bildirir.
Uygun mu?
H
Evraklar dosyalanır.
E
İlgili üniversite atamaya esas olacak sicil özetini gönderir.
Kararname düzenlenerek Makam Onayına sunulur.
Atama Onayı yazısı ve İlişik Kesme yazısı yazılır.
Atandığı birim Göreve Başlama tarihini bildirir.
Kararname ve Göreve Başlama bilgileri ÖZLÜK-HİTAP sistemlerine işlenir.
Gelen dosyası ve atama evrakları dosyalanır.
Arşive Kaldırılır.